



REPUBLIQUE FRANÇAISE

COMMUNE : MAIRIE DE MAUGUIO CARNON (1)

AGREGE AU BUDGET PRINCIPAL DE (2)

Numéro SIRET : 21340154000017

POSTE COMPTABLE : SGC EST HERAULT

M. 57

Budget primitif

Voté par nature

BUDGET : BUDGET PRINCIPAL (3)

ANNEE 2023

(1) Indiquer soit le nom de la collectivité, soit le libellé de l'établissement, soit le nom du syndicat mixte relevant de l'article L. 5721-2 du CGCT.

(2) A compléter s'il s'agit d'un budget annexe.

(3) Indiquer le budget concerné : budget principal ou libellé du budget annexe.

Sommaire

I - Informations générales

A - Informations statistiques, fiscales et financières	4
B - Modalités de vote du budget	5
C1 - Exécution du budget de l'exercice précédent - Résultats	6
C2 - Exécution du budget de l'exercice précédent - RAR Dépenses	7
C3 - Exécution du budget de l'exercice précédent - RAR Recettes	8

II - Présentation générale du budget

A - Vue d'ensemble - Vote et reports	9
B1 - Présentation des AP votées	10
B2 - Présentation des AE votées	11
C1 - Equilibre financier du budget - Investissement	12
C2 - Equilibre financier du budget - Fonctionnement	15
D1 - Balance générale - Dépenses	17
D2 - Balance générale - Recettes	19

III - Vote du budget

A - Section d'investissement - Vue d'ensemble	21
A1 - Section d'investissement - Dépenses - Détail par article	25
A2.1 - Section d'investissement - Dépenses - Vue d'ensemble des opérations d'équipement	28
A2.2 - Section d'investissement - Dépenses - Détail des opérations d'équipement gérées en AP	30
A2.3 - Section d'investissement - Dépenses - Détail des opérations d'équipement gérées hors AP	43
A3 - Section d'investissement - Recettes - Détail par article	76
B - Section de fonctionnement - Vue d'ensemble	78
B1 - Section de fonctionnement - Dépenses - Détail par article	81
B2 - Section de fonctionnement - Recettes - Détail par article	86

IV - Annexes

A - Présentation croisée

A1 - Section d'investissement - Vue d'ensemble	89
A1.01 - Opérations non ventilables	92
A1.900 - Fonction 0 - Services généraux	93
A1.900-5 - Fonction 0-5 - Gestion des fonds européens	96
A1.901 - Fonction 1 - Sécurité	97
A1.902 - Fonction 2 - Enseignement, formation professionnelle et apprentissage	98
A1.903 - Fonction 3 - Culture, vie sociale, jeunesse, sports et loisirs	101
A1.904 - Fonction 4 - Santé et action sociale (hors RSA)	104
A1.904-4 - Fonction 4-4 - RSA	107
A1.905 - Fonction 5 - Aménagement des territoires et habitat	108
A1.906 - Fonction 6 - Action économique	111
A1.907 - Fonction 7 - Environnement	113
A1.908 - Fonction 8 - Transports	116
A2 - Section de fonctionnement - Vue d'ensemble	120
A2.01 - Opérations non ventilables	122
A2.930 - Fonction 0 - Services généraux	123
A2.930-5 - Fonction 0-5 - Gestion des fonds européens	129
A2.931 - Fonction 1 - Sécurité	130
A2.932 - Fonction 2 - Enseignement, formation professionnelle et apprentissage	131
A2.933 - Fonction 3 - Culture, vie sociale, jeunesse, sports et loisirs	134
A2.934 - Fonction 4 - Santé et action sociale (hors APA et RSA/Régularisation de RMI)	137
A2.934-3 - Fonction 4-3 - APA	140
A2.934-4 - Fonction 4-4 - RSA/Régularisation de RMI	141
A2.935 - Fonction 5 - Aménagement des territoires et habitat	142
A2.936 - Fonction 6 - Action économique	145
A2.937 - Fonction 7 - Environnement	147
A2.938 - Fonction 8 - Transports	150

B - Annexes patrimoniales

B1.1 - Etat de la dette - Détail des crédits de trésorerie	154
B1.2 - Etat de la dette - Répartition par nature de dette	155
B1.3 - Etat de la dette - Répartition par structure de taux	161
B1.4 - Etat de la dette - Typologie de la répartition de l'encours	162



B1.5 - Etat de la dette - Détail des opérations de couverture	166
B1.6 - Etat de la dette - Dette pour financer l'emprunt d'un autre organisme	167
B1.7 - Etat de la dette - Autres dettes	168
B2 - Méthodes utilisées pour les amortissements	170
B3.1 - Etat des provisions constituées	171
B3.2 - Etalement des provisions	172
B4 - Etat des charges transférées	173
B5 - Détail des chapitres d'opérations pour comptes de tiers	174
B6 - Prêts	175
B7.1 - Etat synthétique des engagements donnés	176
B7.2 - Etat synthétique des engagements reçus	185
B7.3 - Etat des emprunts garantis	186
B7.4 - Calcul du ratio d'endettement relatif aux emprunts garantis	187
B7.5 - Etat des contrats de crédit-bail	188
B7.6 - Etat des marchés de partenariat	189
B7.7 - Etat des recettes grevées d'affectation spéciale	190
B7.8 - Autres engagements donnés	191
B7.9 - Autres engagements reçus	192
B8 - Subventions versées	197
B9 - Etat du personnel	201
B10 - Liste des organismes dans lesquels la collectivité a pris un engagement financier	203
B11.1 - Liste des organismes de regroupement	204
B11.2 - Liste des établissements publics créés	205
B11.3 - Liste des services individualisés dans un budget annexe	206
C - Annexes budgétaires	
C1.1 - Equilibre budgétaire - Dépenses	209
C1.2 - Equilibre budgétaire - Recettes	207
D - Autres éléments d'information	
D1 - Liste des services assujettis à la TVA et non érigés en budget annexe	209
D2.1 - Services ferroviaires régionaux des voyageurs - Volet 1 : Budget	Sans Objet
D2.2 - Services ferroviaires régionaux des voyageurs - Volet 2 : Compte d'exploitation	Sans Objet
D3 - Décisions en matière de taux	210
D4.1 - Etats de la répartition de la TEOM - Investissement	Sans Objet
D4.2 - Etats de la répartition de la TEOM - Fonctionnement	Sans Objet
D5.1 - Etats des dépenses et recettes des services d'eau et d'assainissement - Fonctionnement (2)	Sans Objet
D5.2 - Etats des dépenses et recettes des services d'eau et d'assainissement - Investissement (2)	Sans Objet
V - Arrêté et signatures	
A - Arrêté et signatures	211

Préciser, pour chaque annexe, si l'état est joint ou sans objet.

Dans l'ensemble des tableaux, les cases grisées ne doivent pas être remplies.

Conformément à l'instruction budgétaire et comptable, il convient de mentionner que :

dans la présentation croisée, la rubrique fonctionnelle 01 – Opérations non ventilables comprend les impôts et taxes non affectés, les dotations et participations, la dette et les opérations financières, les opérations patrimoniales en investissement, les frais de fonctionnement des groupes d'élus en fonctionnement ;
les opérations d'ordre doivent figurer en italique.

(1) A utiliser également par les collectivités de moins de 3500 habitants qui mobiliseraient des AP-AE régies par l'article L.5217-10-7 du CGCT après avoir adopté un règlement budgétaire et financier conformément à l'article L. 5217-10-9. Si la collectivité opte pour ce régime, la collectivité ne renseigne pas les annexes C2.1 et C2.2 de la partie IV « Annexes ». Les projets de dotations d'AP-AE inscrits sur les annexes B1 et B2 de la partie II apparaissent alors dans les états de la partie III « Vote du budget », sinon les montants dans les champs AP-AE sont par convention de 0.

(2) Cet état ne peut être produit que par les communes dont la population est inférieure à 500 habitants et qui gèrent les services de distribution de l'eau potable et d'assainissement sous forme de régie simple sans budget annexe (art. L. 2221-11 du CGCT)



I – INFORMATIONS GENERALES

INFORMATIONS STATISTIQUES, FISCALES ET FINANCIERES

Informations statistiques

	Valeurs
Population totale	16 912

Informations fiscales (N-2)

	Collectivité
Indicateur de ressources fiscales ou potentiel fiscal par habitant (1)	25 886 855,00

Informations financières – ratios

		Valeurs
1	Dépenses réelles de fonctionnement / population	1 677,27
2	Recettes réelles de fonctionnement / population	1 717,53
3	Dépenses d'équipement brut / population	1 021,92
4	Encours de dette / population (2) (3)	518,08
5	DGF / population	20,91
6	Dépenses de personnel / dépenses réelles de fonctionnement (4)	56,62 %
7	Dépenses réelles de fonctionnement et remboursement annuel de la dette en capital / recettes réelles de fonctionnement (4)	100,65 %
8	Dépenses d'équipement brut / recettes réelles de fonctionnement	59,50 %
9	Encours de la dette / recettes réelles de fonctionnement (2) (3) (4)	30,16 %
10	Epargne brute / recettes réelles de fonctionnement (2) (4)	1,30 %

(1) A renseigner selon les dispositions législatives et réglementaires applicables à la collectivité. Informations comprises dans la fiche de répartition de la DGF de l'exercice N-1, établie sur la base des informations N-2 (transmise par les services préfectoraux).

(2) Les ratios s'appuyant sur l'encours de la dette se calculent à partir du montant de la dette au 1^{er} janvier N.

(3) L'encours de dette doit comprendre les avances remboursables consenties au titre de l'article 25 de la loi n° 2020-935 du 30 juillet 2020 de finances rectificative pour 2020, portant attribution des avances remboursables sur les recettes fiscales prévues aux articles 1594 A et 1595 du code général des impôts

(4) Pour les syndicats mixtes, seules ces données sont à renseigner.

I – INFORMATIONS GENERALES

MODALITES DE VOTE DU BUDGET

I – L'assemblée délibérante décide de voter le présent budget :

- au niveau du chapitre (1) pour la section d'investissement ;
- au niveau du chapitre (1) pour la section de fonctionnement ;
- avec (2) vote formel sur les chapitres « opérations d'équipement » ;
- avec (2) vote formel sur chacun des chapitres.

La liste des articles spécialisés sur lesquels l'ordonnateur ne peut procéder à des virements d'article à article est la suivante :

II – En l'absence de mention au paragraphe I ci-dessus, le budget est réputé voté par chapitre, sans vote formel sur chacun des chapitres, en fonctionnement et en investissement sans vote formel pour les chapitres « opération d'équipement ».

III – Conformément à l'article L. 5217-10-6 du CGCT, l'assemblée délibérante autorise le président à opérer des virements de crédits de paiement de chapitre à chapitre, à l'exclusion des crédits relatifs aux dépenses de personnel, dans les limites suivantes (3) :

- Fonctionnement, : %
- Investissement : %

IV – En l'absence de mention au paragraphe III ci-dessus, le président est réputé ne pas avoir reçu l'autorisation de l'assemblée délibérante de pratiquer des virements de crédits de paiement de chapitre à chapitre.

V – Les provisions sont semi-budgétaires (4).

VI – La comparaison s'effectue par rapport au budget cumulé (5) de l'exercice précédent.

VII – Le présent budget a été voté avec reprise anticipée des résultats de l'exercice N-1 (6).

(1) A compléter par « du chapitre » ou « de l'article ».

(2) Indiquer « avec » ou « sans ».

(3) Au maximum dans la limite de 7,5% des dépenses réelles de chaque section.

(4) A compléter par un seul des deux choix suivants, selon les dispositions législatives et réglementaires applicables à la collectivité :

- semi budgétaire ;

- budgétaire par délibération N°... du ...

(5) Indiquer « primitif » ou « cumulé ». Budget cumulé = BP + BS + DM.

(6) A compléter par un seul des trois choix suivants :

- sans reprise des résultats de l'exercice N-1 ;
- avec reprise des résultats de l'exercice N-1 après le vote du compte administratif ;
- avec reprise anticipée des résultats de l'exercice N-1.

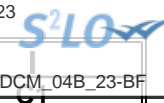

I – INFORMATIONS GENERALES

EXECUTION DU BUDGET DE L'EXERCICE PRECEDENT – RESULTATS (1)

	RESULTAT DE L'EXERCICE N-1			
	Dépenses	Recettes	Solde d'exécution ou résultat reporté	Résultat ou solde (A) (2)
TOTAL DU BUDGET	35 158 472,04	33 967 172,05	6 827 781,74	A1 5 636 481,75
Investissement	9 205 427,24	5 332 297,51	(3) 1 881 453,82	A2 -1 991 675,91
Fonctionnement	25 953 044,80	28 634 874,54	(4) 4 946 327,92	A3 7 628 157,66

	RESTES A REALISER N-1				
	Dépenses	Recettes	Solde (B)		
TOTAL des RAR	I + II 2 828 000,00	III + IV 496 040,00	B1	-2 331 960,00	
Investissement	I 2 828 000,00	III 496 040,00	B2	-2 331 960,00	
Fonctionnement	II 0,00	IV 0,00	B3	0,00	

		RESULTAT CUMULE = (A) + (B) (5)
TOTAL	A1 + B1	3 304 521,75
Investissement	A2 + B2	-4 323 635,91
Fonctionnement	A3 + B3	7 628 157,66

(1) État à compléter uniquement en cas de reprise des résultats de l'exercice N-1 après le vote du compte administratif ou en cas de reprise anticipée des résultats de l'exercice N-1.

(2) Indiquer le signe – si dépenses > recettes, et + si recettes > dépenses.

(3) Solde d'exécution de N-2 reporté sur la ligne budgétaire 001 du compte administratif N-1. Indiquer le signe – si dépenses > recettes, et + si recettes > dépenses.

(4) Résultat de fonctionnement reporté sur la ligne budgétaire 002 du compte administratif N-1. Indiquer le signe – si déficitaire, et + si excédentaire.

(5) Indiquer le signe – si déficit et + si excédent.



I – INFORMATIONS GENERALES

EXECUTION DU BUDGET DE L'EXERCICE PRECEDENT – RAR DEPENSES

DETAIL DES RESTES A REALISER N-1 EN DEPENSES (1)

Chap. / art. (2)	Libellé	Dépenses engagées non mandatées
SECTION D'INVESTISSEMENT – TOTAL		(I) 2 828 000,00
018	RSA	0,00
10	Dotations, fonds divers et réserves	0,00
13	Subventions d'investissement (3)	0,00
16	Emprunts et dettes assimilées	0,00
18	Cpte de liaison : affectation (BA,régie)	0,00
9086	Opération d'équipement n° 9086	56 600,00
9102	Opération d'équipement n° 9102	30 000,00
9114	Opération d'équipement n° 9114	37 600,00
9122	Opération d'équipement n° 9122	3 000,00
9157	Opération d'équipement n° 9157	100,00
9163	Opération d'équipement n° 9163	2 500,00
9166	Opération d'équipement n° 9166	210 000,00
9175	Opération d'équipement n° 9175	15 000,00
9177	Opération d'équipement n° 9177	63 000,00
9179	Opération d'équipement n° 9179	50 000,00
9180	Opération d'équipement n° 9180	15 000,00
9183	Opération d'équipement n° 9183	160 500,00
9184	Opération d'équipement n° 9184	47 500,00
9185	Opération d'équipement n° 9185	104 000,00
9187	Opération d'équipement n° 9187	157 500,00
9189	Opération d'équipement n° 9189	85 000,00
20	Immobilisations incorporelles (sauf le 204) (3)	327 300,00
204	Subventions d'équipement versées (3) (5)	167 500,00
21	Immobilisations corporelles (3)	1 295 900,00
22	Immobilisations reçues en affectation (3)	0,00
23	Immobilisations en cours (sauf 2324) (3)	0,00
26	Participations et créances rattachées	0,00
27	Autres immobilisations financières (3)	0,00
45	Chapitres d'opérations pour compte de tiers	0,00
SECTION DE FONCTIONNEMENT – TOTAL		(II) 0,00
011	Charges à caractère général (4)	0,00
012	Charges de personnel et frais assimilés (4)	0,00
014	Atténuations de produits	0,00
016	APA	0,00
017	RSA / Régularisations de RMI	0,00
65	Autres charges de gestion courante (4)	0,00
6586	Frais fonctionnement des groupes d'élus	0,00
66	Charges financières	0,00
67	Charges spécifiques (4)	0,00

(1) Il s'agit des restes à réaliser établis conformément à la comptabilité d'engagement annuelle. A servir uniquement en cas de reprise des résultats de l'exercice précédent, soit après le vote du compte administratif, soit en cas de reprise anticipée des résultats.

Les restes à réaliser de la section de fonctionnement correspondent : en dépenses, aux dépenses engagées non mandatées et non rattachées telles qu'elles ressortissent de la comptabilité des engagements ; et en recettes, aux recettes certaines n'ayant pas donné lieu à l'émission d'un titre et non rattachées.

Les restes à réaliser de la section d'investissement correspondent : en dépenses, aux dépenses engagées non mandatées au 31/12 de l'exercice précédent telles qu'elles ressortissent de la comptabilité des engagements ; et en recettes, aux recettes certaines n'ayant pas donné lieu à l'émission d'un titre au 31/12 de l'exercice précédent.

(2) Suivant le niveau de vote retenu par l'assemblée délibérante.

(3) Hors dépenses imputées au chapitre 018.

(4) Hors dépenses imputées aux chapitres 016 et 017.

(5) Le chapitre 204 « Subventions d'équipement versées » est un chapitre globalisé regroupant les comptes 204 et 2324.



I – INFORMATIONS GENERALES

EXECUTION DU BUDGET DE L'EXERCICE PRECEDENT – RAR RECETTES

DETAIL DES RESTES A REALISER N-1 EN RECETTES (1)

Chap. / art. (2)	Libellé	Titres restant à émettre
SECTION D'INVESTISSEMENT – TOTAL		(III) 496 040,00
018	RSA	0,00
024	Produits des cessions d'immobilisations	0,00
10	Dotations, fonds divers et réserves	0,00
13	Subventions d'investissement (reçues) (3)	489 200,00
16	Emprunts et dettes assimilées	0,00
18	Cpte de liaison : affectation (BA,régie)	0,00
20	Immobilisations incorporelles (sauf 204) (3)	0,00
204	Subventions d'équipement versées (3) (5)	0,00
21	Immobilisations corporelles (3)	0,00
22	Immobilisations reçues en affectation (3)	0,00
23	Immobilisations en cours (sauf 2324) (3)	0,00
26	Participations et créances rattachées	0,00
27	Autres immobilisations financières (3)	6 840,00
45	Chapitres d'opérations pour compte de tiers	0,00
SECTION DE FONCTIONNEMENT – TOTAL		(IV) 0,00
70	Prod. services, domaine, ventes diverses	0,00
73	Impôts et taxes	0,00
731	Fiscalité locale	0,00
74	Dotations et participations (4)	0,00
75	Autres produits de gestion courante (4)	0,00
013	Atténuations de charges (4)	0,00
016	APA	0,00
017	RSA / Régularisations de RMI	0,00
76	Produits financiers	0,00
77	Produits spécifiques (4)	0,00

(1) Il s'agit des restes à réaliser établis conformément à la comptabilité d'engagement annuelle. A servir uniquement en cas de reprise des résultats de l'exercice précédent, soit après le vote du compte administratif, soit en cas de reprise anticipée des résultats.

Les restes à réaliser de la section de fonctionnement correspondent : en dépenses, aux dépenses engagées non mandatées et non rattachées telles qu'elles ressortissent de la comptabilité des engagements ; et en recettes, aux recettes certaines n'ayant pas donné lieu à l'émission d'un titre et non rattachées.

Les restes à réaliser de la section d'investissement correspondent : en dépenses, aux dépenses engagées non mandatées au 31/12 de l'exercice précédent telles qu'elles ressortissent de la comptabilité des engagements ; et en recettes, aux recettes certaines n'ayant pas donné lieu à l'émission d'un titre au 31/12 de l'exercice précédent.

(2) Suivant le niveau de vote retenu par l'assemblée délibérante.

(3) Hors recettes imputées au chapitre 018.

(4) Hors recettes imputées aux chapitres 016 et 017.

(5) Le chapitre 204 « Subventions d'équipement versées » est un chapitre globalisé regroupant les comptes 204 et 2324.

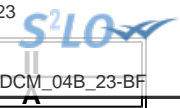

II – PRESENTATION GENERALE DU BUDGET
VUE D'ENSEMBLE DU BUDGET – VOTE ET REPORTS

		DEPENSES	RECETTES
VOTE	Crédits d'investissement votés au titre du présent budget (y compris le compte 1068)	16 937 324,09	21 260 960,00
+		+	+
REPORTS	Restes à réaliser de l'exercice précédent (RAR N-1) (1)	2 828 000,00	496 040,00
	001 Solde d'exécution de la section d'investissement reporté (1)	(si solde négatif) 1 991 675,91	(si solde positif) 0,00
=		=	=
Total de la section d'investissement (2)		21 757 000,00	21 757 000,00
		DEPENSES	RECETTES
VOTE	Crédits de fonctionnement votés au titre du présent budget	32 596 000,00	29 291 478,25
+		+	+
REPORTS	Restes à réaliser de l'exercice précédent (RAR N-1) (1)	0,00	0,00
	002 Résultat de fonctionnement reporté (1)	(si déficit) 0,00	(si excédent) 3 304 521,75
=		=	=
Total de la section de fonctionnement (3)		32 596 000,00	32 596 000,00
TOTAL DU BUDGET (4)		54 353 000,00	54 353 000,00

(1) A servir uniquement en cas de reprise des résultats de l'exercice précédent, soit après le vote du compte administratif, soit en cas de reprise anticipée des résultats.

Les restes à réaliser de la section de fonctionnement correspondent : en dépenses, aux dépenses engagées non mandatées et non rattachées telles qu'elles ressortissent de la comptabilité des engagements ; et en recettes, aux recettes certaines n'ayant pas donné lieu à l'émission d'un titre et non rattachées.

Les restes à réaliser de la section d'investissement correspondent : en dépenses, aux dépenses engagées non mandatées au 31/12 de l'exercice précédent telles qu'elles ressortissent de la comptabilité des engagements ; et en recettes, aux recettes certaines n'ayant pas donné lieu à l'émission d'un titre au 31/12 de l'exercice précédent.

(2) Total de la section d'investissement = RAR + solde d'exécution reporté + crédits d'investissement votés.

(3) Total de la section de fonctionnement = RAR + résultat reporté + crédits de fonctionnement votés.

(4) Total du budget = total de la section de fonctionnement + total de la section d'investissement.



II – PRESENTATION GENERALE DU BUDGET

PRESENTATION DES AP VOTEES

AUTORISATION DE PROGRAMME (1)		Chapitre(s)	Montant
Numéro	Libellé		
2018-9133	Avenue Jean Moulin 1ère tranche et 2ème tranche	9133	0,00
2022-9186	Gymnase La Font de Mauguio	9186	0,00
2019-9072	Mise en conformité des ERP	9072	0,00
2016-9108	Réhabilitation de l'îlot Prévert	9108	0,00
2019-SDC	Schéma Directeur de Carnon		0,00
TOTAL			0,00
« AP de dépenses imprévues » (2)		020	0,00
TOTAL GENERAL			0,00

(1) Il s'agit des AP nouvelles qui sont votées lors de la séance d'adoption du budget. Cela concerne des AP relatives à de nouvelles programmations pluriannuelles mais également des AP modifiant un stock d'AP existant.

(2) L'assemblée peut voter des AP de « dépenses imprévues ». Leur montant est limité à 2 % des dépenses réelles de la section correspondante. En fin d'exercice, ces AP sont automatiquement annulées si elles n'ont pas été engagées.

S²LO

II – PRESENTATION GENERALE DU BUDGET

PRESENTATION DES AE VOTEES

AUTORISATION D'ENGAGEMENT (1)		Chapitre(s)	Montant
Numéro	Libellé		
TOTAL			0,00
« AE de dépenses imprévues » (2)		022	0,00
TOTAL GENERAL			0,00

(1) Il s'agit des AE nouvelles qui sont votées lors de la séance d'adoption du budget. Cela concerne des AE relatives à de nouveaux engagements pluriannuels mais également des AE modifiant un stock d'AE existant.

(2) L'assemblée peut voter des AE de « dépenses imprévues ». Leur montant est limité à 2 % des dépenses réelles de la section correspondante. En fin d'exercice, ces AE sont automatiquement annulées si elles n'ont pas été engagées.



II – PRESENTATION GENERALE DU BUDGET EQUILIBRE FINANCIER DU BUDGET – SECTION D'INVESTISSEMENT

DEPENSES D'INVESTISSEMENT

Chap.	Libellé	Pour mémoire, budget précédent (1)	Restes à réaliser N-1	Propositions nouvelles (2)	Vote de l'assemblée	TOTAL (= RAR + vote)
018	RSA	0,00	0,00	0,00	0,00	0,00
20	Immobilisations incorporelles (sauf le 204) (y compris opérations) (3)	589 850,00	376 900,00	454 120,00	454 120,00	831 020,00
204	Subventions d'équipement versées (y compris opérations) (3) (8)	542 900,00	167 500,00	1 075 400,00	1 075 400,00	1 242 900,00
21	Immobilisations corporelles (y compris opérations) (3)	6 942 694,09	2 283 600,00	6 545 537,45	6 545 537,45	8 829 137,45
22	Immobilisations reçues en affectation (y compris opérations) (3) (4)	0,00	0,00	0,00	0,00	0,00
23	Immobilisations en cours (sauf 2324) (y compris opérations) (3)	4 912 305,91	0,00	7 622 616,64	7 622 616,64	7 622 616,64
Total des dépenses d'équipement		12 987 750,00	2 828 000,00	15 697 674,09	15 697 674,09	18 525 674,09
10	Dotations, fonds divers et réserves	15 000,00	0,00	0,00	0,00	0,00
13	Subventions d'investissement (3)	0,00	0,00	0,00	0,00	0,00
16	Emprunts et dettes assimilées	950 000,00	0,00	870 000,00	870 000,00	870 000,00
18	Cpte de liaison : affectation (BA,régie) (5)	0,00	0,00	0,00	0,00	0,00
26	Participations et créances rattachées	150 000,00	0,00	0,00	0,00	0,00
27	Autres immobilisations financières (3)	20 000,00	0,00	20 000,00	20 000,00	20 000,00
Total des dépenses financières		1 135 000,00	0,00	890 000,00	890 000,00	890 000,00
45...	Chapitres d'opérations pour compte de tiers (6)	0,00	0,00	0,00	0,00	0,00
Total des dépenses réelles d'investissement		14 122 750,00	2 828 000,00	16 587 674,09	16 587 674,09	19 415 674,09

040	Opérations ordre transf. entre sections (7)	246 550,00		244 650,00	244 650,00	244 650,00
041	Opérations patrimoniales (7)	105 000,00		105 000,00	105 000,00	105 000,00
Total des dépenses d'ordre d'investissement		351 550,00		349 650,00	349 650,00	349 650,00

TOTAL	14 474 300,00	2 828 000,00	16 937 324,09	16 937 324,09	19 765 324,09
--------------	----------------------	---------------------	----------------------	----------------------	----------------------

+

D 001 SOLDE D'EXECUTION NEGATIF REPORTE OU ANTICIPE	1 991 675,91
--	---------------------

=

TOTAL DES DEPENSES D'INVESTISSEMENT CUMULEES	21 757 000,00
---	----------------------

(1) Voir état I-B pour la comparaison par rapport au budget précédent.

(2) Proposition formulée par le président pour l'exercice N.

(3) Hors dépenses imputées au chapitre 018.

(4) En dépenses, le chapitre 22 retrace les travaux d'investissement réalisés sur les biens reçus en affectation. En recette, il retrace, le cas échéant, l'annulation de tels travaux effectués sur un exercice antérieur.

(5) A servir uniquement lorsque la collectivité effectue une dotation initiale en espèces au profit d'un service public non personnalisé qu'elle crée.

(6) Seul le total des opérations pour compte de tiers figure sur cet état (voir le détail en IV-B5).

(7) DF 023 = RI 021 ; DI 040 = RF 042 ; RI 040 = DF 042 ; DI 041 = RI 041.

(8) Le chapitre 204 « Subventions d'équipement versées » est un chapitre globalisé regroupant les comptes 204 et 2324.

II – PRESENTATION GENERALE DU BUDGET	II
EQUILIBRE FINANCIER DU BUDGET – SECTION D'INVESTISSEMENT	C1

RECETTES D'INVESTISSEMENT

Chap.	Libellé	Pour mémoire, budget précédent (1)	Restes à réaliser N-1	Propositions nouvelles (2)	Vote de l'assemblée	TOTAL (= RAR + vote)
018	RSA	0,00	0,00	0,00	0,00	0,00
13	Subventions d'investissement (reçues) (sauf le 138) (3)	1 184 855,00	489 200,00	2 227 416,06	2 227 416,06	2 716 616,06
16	Emprunts et dettes assimilées (4)	0,00	0,00	4 507 000,00	4 507 000,00	4 507 000,00
20	Immobilisations incorporelles (sauf le 204) (3)	0,00	0,00	0,00	0,00	0,00
204	Subventions d'équipement versées (3) (13)	0,00	0,00	0,00	0,00	0,00
21	Immobilisations corporelles (3)	0,00	0,00	0,00	0,00	0,00
22	Immobilisations reçues en affectation (3) (5)	0,00	0,00	0,00	0,00	0,00
23	Immobilisations en cours (sauf 2324) (3)	2 316 785,36	0,00	3 299 815,96	3 299 815,96	3 299 815,96
Total des recettes d'équipement		3 501 640,36	489 200,00	10 034 232,02	10 034 232,02	10 523 432,02
10	Dotations, fonds divers et réserves (sauf 1068)	1 129 015,78	0,00	1 232 092,07	1 232 092,07	1 232 092,07
1068	Excédents de fonctionnement capitalisés (6)	362 550,04	0,00	4 323 635,91	4 323 635,91	4 323 635,91
138	Autres subventions invest. non transf. (3) (7)	0,00	0,00	0,00	0,00	0,00
16	Emprunts et dettes assimilées	0,00	0,00	0,00	0,00	0,00
18	Cpte de liaison : affectation (BA,régie) (8)	0,00	0,00	0,00	0,00	0,00
26	Participations et créances rattachées	0,00	0,00	0,00	0,00	0,00
27	Autres immobilisations financières (3)	26 840,00	6 840,00	20 000,00	20 000,00	26 840,00
024	Produits des cessions d'immobilisations	590 000,00	0,00	1 316 000,00	1 316 000,00	1 316 000,00
Total des recettes financières		2 108 405,82	6 840,00	6 891 727,98	6 891 727,98	6 898 567,98
45...	Chapitres d'opérations pour le compte de tiers (9)	0,00	0,00	0,00	0,00	0,00
Total des recettes réelles d'investissement		5 610 046,18	496 040,00	16 925 960,00	16 925 960,00	17 422 000,00

021	Virement de la section de fonctionnement (10)	5 407 800,00		2 830 000,00	2 830 000,00	2 830 000,00
040	Opérations ordre transf. entre sections (10) (11)	1 470 000,00		1 400 000,00	1 400 000,00	1 400 000,00
041	Opérations patrimoniales (10)	105 000,00		105 000,00	105 000,00	105 000,00
Total des recettes d'ordre d'investissement		6 982 800,00		4 335 000,00	4 335 000,00	4 335 000,00

TOTAL	12 592 846,18	496 040,00	21 260 960,00	21 260 960,00	21 757 000,00
--------------	----------------------	-------------------	----------------------	----------------------	----------------------

+

R 001 SOLDE D'EXECUTION POSITIF REPORTE OU ANTICIPE	0,00
--	-------------

=

TOTAL DES RECETTES D'INVESTISSEMENT CUMULEES	21 757 000,00
---	----------------------

Pour information :

Il s'agit, pour un budget voté en équilibre, des ressources propres correspondant à l'excédent des recettes réelles de fonctionnement sur les dépenses réelles de fonctionnement. Il sert à financer le remboursement du capital de la dette et les nouveaux investissements de la collectivité.

AUTOFINANCEMENT PREVISIONNEL DÉGAGÉ PAR LA SECTION DE FONCTIONNEMENT (12)	3 985 350,00
--	---------------------

(1) Voir état I-B pour la comparaison par rapport au budget précédent.

(2) Proposition formulée par le président pour l'exercice N.

(3) Hors recettes imputées au chapitre 018.

(4) Sauf 165, 166 et 16449.

(5) En dépenses, le chapitre 22 retrace les travaux d'investissement réalisés sur les biens reçus en affectation. En recette, il retrace, le cas échéant, l'annulation de tels travaux effectués sur un exercice antérieur.

(6) Le compte 1068 n'est pas un chapitre mais un article du chapitre 10.

(7) Le compte 138 n'est pas un chapitre mais une subdivision du chapitre 13.

(8) A servir uniquement lorsque la collectivité effectue une dotation initiale en espèces au profit d'un service public non personnalisé qu'elle crée.

(9) Seul le total des opérations pour compte de tiers figure sur cet état (voir le détail en IV-B5).

(10) DF 023 = RI 021 ; DI 040 = RF 042 ; RI 040 = DF 042 ; DI 041 = RI 041.

(11) Les comptes 15, 29, 39, 49 et 59 peuvent figurer dans le détail du chapitre si la collectivité a opté pour le régime des provisions budgétaires, conformément aux dispositions législatives et



réglementaires applicables.

(12) Solde de l'opération DF 023 + DF 042 – RF 042 ou solde de l'opération RI 021 + RI 040 – DI 040.

(13) Le chapitre 204 « Subventions d'équipement versées » est un chapitre globalisé regroupant les comptes 204 et 2324.



II – PRESENTATION GENERALE DU BUDGET EQUILIBRE FINANCIER – SECTION DE FONCTIONNEMENT

DEPENSES DE FONCTIONNEMENT

Chap.	Libellé	Pour mémoire, budget précédent (1)	Restes à réaliser N-1	Propositions nouvelles (2)	Vote de l'assemblée	TOTAL (= RAR + vote)
011	Charges à caractère général (3)	6 913 692,00	0,00	8 617 000,00	8 617 000,00	8 617 000,00
012	Charges de personnel et frais assimilés (3)	15 222 000,00	0,00	16 060 000,00	16 060 000,00	16 060 000,00
014	Atténuations de produits	410 503,00	0,00	433 000,00	433 000,00	433 000,00
016	APA	0,00	0,00	0,00	0,00	0,00
017	RSA / Régularisations de RMI	0,00	0,00	0,00	0,00	0,00
65	Autres charges de gestion courante (sauf 6586) (3)	2 669 032,00	0,00	2 921 300,00	2 921 300,00	2 921 300,00
6586	Frais fonctionnement des groupes d'élus	0,00	0,00	0,00	0,00	0,00
Total des dépenses de gestion courante		25 215 227,00	0,00	28 031 300,00	28 031 300,00	28 031 300,00
66	Charges financières	269 000,00	0,00	300 300,00	300 300,00	300 300,00
67	Charges spécifiques (3)	31 787,00	0,00	34 400,00	34 400,00	34 400,00
68	Dotations aux provisions, dépréciations (semi-budgétaires) (3)	1 086,00		0,00	0,00	0,00
Total des dépenses réelles de fonctionnement		25 517 100,00	0,00	28 366 000,00	28 366 000,00	28 366 000,00

023	Virement à la section d'investissement (4)	5 407 800,00		2 830 000,00	2 830 000,00	2 830 000,00
042	Opérations ordre transf. entre sections (4) (5)	1 470 000,00		1 400 000,00	1 400 000,00	1 400 000,00
043	Opérations ordre intérieur de la section (4)	0,00		0,00	0,00	0,00
Total des dépenses d'ordre de fonctionnement		6 877 800,00		4 230 000,00	4 230 000,00	4 230 000,00

TOTAL	32 394 900,00	0,00	32 596 000,00	32 596 000,00	32 596 000,00
--------------	----------------------	-------------	----------------------	----------------------	----------------------

+

D 002 RESULTAT REPORTE OU ANTICIPE	0,00
---	-------------

=

TOTAL DES DEPENSES DE FONCTIONNEMENT CUMULEES	32 596 000,00
--	----------------------

(1) Voir état I-B pour la comparaison par rapport au budget précédent.

(2) Proposition formulée par le président pour l'exercice N.

(3) Hors dépenses imputées aux chapitres 016 et 017.

(4) DF 023 = RI 021 ; DI 040 = RF 042 ; RI 040 = DF 042 ; DF 043 = RF 043.

(5) Les comptes 68 peuvent figurer dans le détail du chapitre si la collectivité a opté pour le régime des provisions budgétaires, conformément aux dispositions législatives et réglementaires applicables.

II – PRESENTATION GENERALE DU BUDGET

EQUILIBRE FINANCIER – SECTION DE FONCTIONNEMENT

II

C2

RECETTES DE FONCTIONNEMENT

Chap.	Libellé	Pour mémoire, budget précédent (1)	Restes à réaliser N-1	Propositions nouvelles (2)	Vote de l'assemblée	TOTAL (= RAR + vote)
013	Atténuations de charges (3)	97 100,00	0,00	60 000,00	60 000,00	60 000,00
016	APA	0,00	0,00	0,00	0,00	0,00
017	RSA / Régularisations de RMI	0,00	0,00	0,00	0,00	0,00
70	Prod. services, domaine, ventes diverses	1 091 479,15	0,00	1 488 400,00	1 488 400,00	1 488 400,00
73	Impôts et taxes (sauf le 731)	9 161 601,00	0,00	9 161 601,00	9 161 601,00	9 161 601,00
731	Fiscalité locale	15 464 983,00	0,00	16 704 450,00	16 704 450,00	16 704 450,00
74	Dotations et participations (3)	997 566,00	0,00	1 267 700,00	1 267 700,00	1 267 700,00
75	Autres produits de gestion courante (3)	376 020,93	0,00	354 000,00	354 000,00	354 000,00
Total des recettes de gestion courante		27 188 750,08	0,00	29 036 151,00	29 036 151,00	29 036 151,00
76	Produits financiers	0,00	0,00	0,00	0,00	0,00
77	Produits spécifiques (3)	10 000,00	0,00	10 677,25	10 677,25	10 677,25
78	Reprises amort., dépréciations, prov. (semi-budgétaires) (3)	3 272,00		0,00	0,00	0,00
Total des recettes réelles de fonctionnement		27 202 022,08	0,00	29 046 828,25	29 046 828,25	29 046 828,25

042	Opérations ordre transf. entre sections (4) (5)	246 550,00		244 650,00	244 650,00	244 650,00
043	Opérations ordre intérieur de la section (4)	0,00		0,00	0,00	0,00
Total des recettes d'ordre de fonctionnement		246 550,00		244 650,00	244 650,00	244 650,00

TOTAL	27 448 572,08	0,00	29 291 478,25	29 291 478,25	29 291 478,25
--------------	----------------------	-------------	----------------------	----------------------	----------------------

+

R 002 RESULTAT REPORTE OU ANTICIPE	3 304 521,75
---	---------------------

=

TOTAL DES RECETTES DE FONCTIONNEMENT CUMULEES	32 596 000,00
--	----------------------

Pour information :

AUTOFINANCEMENT PREVISIONNEL DÉGAGÉ AU PROFIT DE LA SECTION D'INVESTISSEMENT (6)	3 985 350,00
---	---------------------

Il s'agit, pour un budget voté en équilibre, des ressources propres correspondant à l'excédent des recettes réelles de fonctionnement sur les dépenses réelles de fonctionnement. Il sert à financer le remboursement du capital de la dette et les nouveaux investissements de la collectivité.

(1) Voir état I-B pour la comparaison par rapport au budget précédent.

(2) Proposition formulée par le président pour l'exercice N.

(3) Hors recettes imputées aux chapitres 016 et 017.

(4) DF 023 = RI 021 ; DI 040 = RF 042 ; RI 040 = DF 042 ; DF 043 = RF 043.

(5) Les comptes 78 peuvent figurer dans le détail du chapitre si la collectivité a opté pour le régime des provisions budgétaires, conformément aux dispositions législatives et réglementaires applicables.

(6) Solde de l'opération DF 023 + DF 042 – RF 042 ou solde de l'opération RI 021 + RI 040 – DI 040.



II – PRESENTATION GENERALE DU BUDGET

BALANCE GENERALE – DEPENSES

DEPENSES D'INVESTISSEMENT (y compris RAR)

INVESTISSEMENT		Opérations réelles (1)	Opérations d'ordre (2)	TOTAL
10	Dotations, fonds divers et réserves	0,00	0,00	0,00
13	Subventions d'investissement (3)	0,00	4 250,00	4 250,00
15	Provisions pour risques et charges (4)		0,00	0,00
16	Emprunts et dettes assimilées (sauf 1688 non budgétaire)	870 000,00	0,00	870 000,00
18	Cpte de liaison : affectation (BA,régie)	(7) 0,00		0,00
	Total des opérations d'équipement	8 670 627,19		8 670 627,19
20	Immobilisations incorporelles (sauf 204) (3) (5)	721 420,00	0,00	721 420,00
204	Subventions d'équipement versées (3) (5) (10)	1 242 900,00	0,00	1 242 900,00
21	Immobilisations corporelles (3) (5)	4 898 937,45	130 000,00	5 028 937,45
22	Immobilisations reçues en affectation (3) (5)	(8) 0,00	0,00	0,00
23	Immobilisations en cours (3) (sauf 2324) (5)	2 991 789,45	0,00	2 991 789,45
018	RSA	0,00	0,00	0,00
26	Participations et créances rattachées	0,00	0,00	0,00
27	Autres immobilisations financières (3)	20 000,00	0,00	20 000,00
28	Amortissement des immobilisations (reprises)		0,00	0,00
29	Dépréciations des immobilisations (4)		0,00	0,00
39	Dépréciation des stocks et en-cours (4)		0,00	0,00
3...	Stocks et en-cours		0,00	0,00
198	Neutralisation des amortissements		215 400,00	215 400,00
45	Chapitres d'opérations pour compte de tiers (6)	0,00	0,00	0,00
481	Charges à rép. sur plusieurs exercices		0,00	0,00
49	Dépréciation des comptes de tiers (4)		0,00	0,00
59	Dépréciation des comptes financiers (4)		0,00	0,00
Dépenses d'investissement – Total		19 415 674,09	349 650,00	19 765 324,09

+

D 001 SOLDE D'EXECUTION NEGATIF REPORTE OU ANTICIPE	1 991 675,91
--	---------------------

=

TOTAL DES DEPENSES D'INVESTISSEMENT CUMULEES	21 757 000,00
---	----------------------

DEPENSES DE FONCTIONNEMENT (y compris RAR)

FONCTIONNEMENT		Opérations réelles (1)	Opérations d'ordre (2)	TOTAL
011	Charges à caractère général (9)	8 617 000,00		8 617 000,00
012	Charges de personnel et frais assimilés (9)	16 060 000,00		16 060 000,00
014	Atténuations de produits	433 000,00		433 000,00
016	APA	0,00		0,00
017	RSA / Régularisations de RMI	0,00		0,00
60	Achats et variation des stocks		0,00	0,00
65	Autres charges de gestion courante (sauf 6586) (9)	2 921 300,00	0,00	2 921 300,00
6586	Frais fonctionnement des groupes d'élus	0,00		0,00
66	Charges financières	300 300,00	0,00	300 300,00
67	Charges spécifiques (9)	34 400,00	0,00	34 400,00
68	Dot. aux amortissements et provisions (9)	0,00	1 400 000,00	1 400 000,00
71	Production stockée (ou déstockage)		0,00	0,00
023	Virement à la section d'investissement		2 830 000,00	2 830 000,00
Dépenses de fonctionnement – Total		28 366 000,00	4 230 000,00	32 596 000,00

+

D 002 RESULTAT REPORTE OU ANTICIPE	0,00
---	-------------

=

TOTAL DES DEPENSES DE FONCTIONNEMENT CUMULEES	32 596 000,00
--	----------------------

(1) Y compris les opérations relatives au rattachement et les opérations d'ordre semi-budgétaires.

(2) Voir la liste des opérations d'ordre de l'instruction budgétaire et comptable M. 57.

(3) Hors dépenses imputées au chapitre 018.

(4) Ces chapitres ne sont à renseigner que si la collectivité applique le régime des provisions budgétaires, conformément aux dispositions législatives et réglementaires applicables.

(5) Hors chapitres opérations.



- (6) Seul le total des opérations pour compte de tiers figure sur cet état (voir le détail en IV-B5).
- (7) A utiliser uniquement dans le cas où la collectivité effectuerait une dotation initiale au profit d'un service public doté de la seule autonomie financière.
- (8) A utiliser uniquement dans le cas où la collectivité effectuerait des dépenses sur des biens affectés.
- (9) Hors dépenses imputées aux chapitres 016 et 017.
- (10) Le chapitre 204 « Subventions d'équipement versées » est un chapitre globalisé regroupant les comptes 204 et 2324.

II – PRESENTATION GENERALE DU BUDGET

BALANCE GENERALE – RECETTES

RECETTES D'INVESTISSEMENT (y compris RAR)

INVESTISSEMENT	Opérations réelles (1)	Opérations d'ordre (2)	TOTAL
10 Dotations, fonds divers et réserves (sauf 1068)	1 232 092,07	0,00	1 232 092,07
13 Subventions d'investissement (reçues) (3)	2 716 616,06	55 000,00	2 771 616,06
15 Provisions pour risques et charges (4)		0,00	0,00
16 Emprunts et dettes assimilées (sauf 1688 non budgétaire)	4 507 000,00	0,00	4 507 000,00
18 Cpte de liaison : affectation (BA,régie)	(6) 0,00		0,00
20 Immobilisations incorporelles (sauf le 204) (3)	0,00	50 000,00	50 000,00
204 Subventions d'équipement versées (3) (9)	0,00	0,00	0,00
21 Immobilisations corporelles (3)	0,00	0,00	0,00
22 Immobilisations reçues en affectation (3)	(7) 0,00	0,00	0,00
23 Immobilisations en cours(sauf 2324) (3)	3 299 815,96	0,00	3 299 815,96
018 RSA	0,00	0,00	0,00
26 Participations et créances rattachées	0,00	0,00	0,00
27 Autres immobilisations financières (3)	26 840,00	0,00	26 840,00
28 Amortissement des immobilisations		1 400 000,00	1 400 000,00
29 Dépréciations des immobilisations (4)		0,00	0,00
39 Dépréciation des stocks et en-cours (4)		0,00	0,00
3... Stocks et en-cours		0,00	0,00
45 Chapitres d'opérations pour compte de tiers (5)	0,00	0,00	0,00
481 Charges à rép. sur plusieurs exercices		0,00	0,00
49 Dépréciation des comptes de tiers (4)		0,00	0,00
59 Dépréciation des comptes financiers (4)		0,00	0,00
021 Virement de la section de fonctionnement		2 830 000,00	2 830 000,00
024 Produits des cessions d'immobilisations	1 316 000,00		1 316 000,00
Recettes d'investissement – Total	13 098 364,09	4 335 000,00	17 433 364,09

+

R 001 SOLDE D'EXECUTION POSITIF REPORTE OU ANTICIPE

0,00

+

R 1068 AFFECTATION DU RESULTAT

4 323 635,91

=

TOTAL DES RECETTES D'INVESTISSEMENT CUMULEES

21 757 000,00

RECETTES DE FONCTIONNEMENT (y compris RAR)

FONCTIONNEMENT	Opérations réelles (1)	Opérations d'ordre (2)	TOTAL
013 Atténuations de charges (8)	60 000,00		60 000,00
016 APA	0,00		0,00
017 RSA / Régularisations de RMI	0,00		0,00
60 Achats et variation des stocks		0,00	0,00
70 Prod. services, domaine, ventes diverses	1 488 400,00		1 488 400,00
71 Production stockée (ou déstockage)		0,00	0,00
72 Production immobilisée		25 000,00	25 000,00
73 Impôts et taxes (sauf 731)	9 161 601,00		9 161 601,00
731 Fiscalité locale	16 704 450,00		16 704 450,00
74 Dotations et participations (8)	1 267 700,00		1 267 700,00
75 Autres produits de gestion courante (8)	354 000,00	0,00	354 000,00
76 Produits financiers	0,00	0,00	0,00
77 Produits spécifiques (8)	10 677,25	219 650,00	230 327,25
78 Reprise sur amortissements et provisions (8)	0,00	0,00	0,00
79 Transferts de charges		0,00	0,00
Recettes de fonctionnement – Total	29 046 828,25	244 650,00	29 291 478,25

+

R 002 RESULTAT REPORTE OU ANTICIPE

3 304 521,75

=

TOTAL DES RECETTES DE FONCTIONNEMENT CUMULEES

32 596 000,00

- (1) Y compris les opérations relatives au rattachement et les opérations d'ordre semi-budgétaires.
- (2) Voir la liste des opérations d'ordre de l'instruction budgétaire et comptable M. 57.
- (3) Hors recettes imputées au chapitre 018.
- (4) Ces chapitres ne sont à renseigner que si la collectivité applique le régime des provisions budgétaires, conformément aux dispositions législatives et réglementaires applicables.
- (5) Seul le total des opérations pour compte de tiers figure sur cet état (voir le détail en IV-B5).
- (6) A utiliser uniquement dans le cas où la collectivité effectuerait une dotation initiale au profit d'un service public doté de la seule autonomie financière.
- (7) A utiliser uniquement dans le cas où la collectivité effectuerait des dépenses sur des biens affectés.
- (8) Hors recettes imputées aux chapitres 016 et 017.
- (9) Le chapitre 204 « Subventions d'équipement versées » est un chapitre globalisé regroupant les comptes 204 et 2324.



III – VOTE DU BUDGET

SECTION D'INVESTISSEMENT – VUE D'ENSEMBLE – DEPENSES – AP NOUVELLES ET CREDITS DE L'EXERCICE

DEPENSES

Chapitre		Pour mémoire, budget précédent (1)	RAR N-1 I	Vote de l'assemblée sur les AP lors de la séance budgétaire (2)	Propositions nouvelles	Vote de l'assemblée II	Pour information, dépenses gérées dans le cadre d'une AP	Pour information, dépenses gérées hors AP	TOTAL (RAR N-1 + Vote) III = I + II
TOTAL		14 474 300,00	2 828 000,00	0,00	16 937 324,09	16 937 324,09	3 836 957,19	13 100 366,90	19 765 324,09
018	RSA	0,00	0,00	0,00	0,00	0,00	0,00	0,00	0,00
20	Immobilisations incorporelles (sauf 204)	447 600,00	327 300,00	0,00	394 120,00	394 120,00	0,00	394 120,00	721 420,00
204	Subventions d'équipement versées (9)	542 900,00	167 500,00	0,00	1 075 400,00	1 075 400,00	0,00	1 075 400,00	1 242 900,00
21	Immobilisations corporelles	3 771 541,04	1 295 900,00	0,00	3 603 037,45	3 603 037,45	0,00	3 603 037,45	4 898 937,45
22	Immobilisations reçues en affectation	0,00	0,00	0,00	0,00	0,00	0,00	0,00	0,00
23	Immobilisations en cours (sauf 2324)	2 216 425,48	0,00	0,00	2 991 789,45	2 991 789,45	0,00	2 991 789,45	2 991 789,45
	Total des opérations d'équipement (3)	6 009 283,48	1 037 300,00	0,00	7 633 327,19	7 633 327,19	3 836 957,19	3 796 370,00	8 670 627,19
Total des dépenses d'équipement		12 987 750,00	2 828 000,00	0,00	15 697 674,09	15 697 674,09	3 836 957,19	11 860 716,90	18 525 674,09
10	Dotations, fonds divers et réserves	15 000,00	0,00		0,00	0,00		0,00	0,00
13	Subventions d'investissement	0,00	0,00		0,00	0,00		0,00	0,00
16	Emprunts et dettes assimilées (sauf 1688 non budgétaire)	950 000,00	0,00		870 000,00	870 000,00		870 000,00	870 000,00
18	Cpte de liaison : affectation (BA,régie)	0,00	0,00		0,00	0,00		0,00	0,00
26	Participations et créances rattachées	150 000,00	0,00	0,00	0,00	0,00	0,00	0,00	0,00
27	Autres immobilisations financières	20 000,00	0,00	0,00	20 000,00	20 000,00	0,00	20 000,00	20 000,00
020	Dépenses imprévues (dans le cadre d'une AP)			0,00					
Total des dépenses financières		1 135 000,00	0,00	0,00	890 000,00	890 000,00	0,00	890 000,00	890 000,00
45	Chapitres d'opérations pour compte de tiers (4)	0,00	0,00	0,00	0,00	0,00	0,00	0,00	0,00
Total des dépenses réelles		14 122 750,00	2 828 000,00	0,00	16 587 674,09	16 587 674,09	3 836 957,19	12 750 716,90	19 415 674,09
040	Opérations ordre transf. entre sections (5) (6)	246 550,00			244 650,00	244 650,00		244 650,00	244 650,00
041	Opérations patrimoniales (7)	105 000,00			105 000,00	105 000,00		105 000,00	105 000,00
Total des dépenses d'ordre		351 550,00			349 650,00	349 650,00		349 650,00	349 650,00

D001 Solde d'exécution négatif reporté ou anticipé (8)

1 991 675,91

Total des dépenses d'investissement cumulées

21 757 000,00

(1) Voir état I-B pour le contenu du budget précédent.

MAIRIE DE MAUGUIO CARNON - BUDGET PRINCIPAL - BP - 2023

- (2) Il s'agit des AP nouvelles qui sont votées lors de la séance d'adoption du budget. Cela concerne les AP relatives à de nouvelles programmations pluriannuelles mais également les AP modifiant un stock d'AP existant.
- (3) Voir l'état III-A2.1 pour le détail des opérations d'équipement.
- (4) Voir l'état IV-B5 pour le détail des opérations pour compte de tiers.
- (5) Cf. définition du chapitre des opérations d'ordre (*DI 040 = RF 042*).
- (6) Aucune prévision budgétaire ne doit figurer à l'article 192 (cf. chapitre 024 « produit des cessions d'immobilisations »).
- (7) Cf. définition du chapitre des opérations d'ordre (*DI 041 = RI 041*).
- (8) Le solde d'exécution reporté est le résultat constaté de l'exercice précédent qui fait l'objet d'un report et non d'un vote de l'assemblée délibérante. Inscrire en cas de reprise des résultats de l'exercice précédent (après vote du compte administratif ou si reprise anticipée des résultats).
- (9) Le chapitre 204 « Subventions d'équipement versées » est un chapitre globalisé regroupant les comptes 204 et 2324.

Envoyé en préfecture le 15/02/2023

Reçu en préfecture le 15/02/2023

Publié le 16/02/2023

ID : 034-213401540-20230213-DCM_04B_23-BF



III – VOTE DU BUDGET

SECTION D'INVESTISSEMENT – VUE D'ENSEMBLE – RECETTES

A

RECETTES

Chapitre		Pour mémoire, budget précédent (1)	RAR N-1	Propositions nouvelles	Vote de l'assemblée	TOTAL (RAR N-1 + Vote)
			I		II	III = I + II
TOTAL		12 230 296,14	496 040,00	16 937 324,09	16 937 324,09	17 433 364,09
018	RSA	0,00	0,00	0,00	0,00	0,00
13	Subventions d'investissement (hors 138)	1 184 855,00	489 200,00	2 227 416,06	2 227 416,06	2 716 616,06
16	Emprunts et dettes assimilées (hors 16449, 165, 166 et 1688 non budgétaire)	0,00	0,00	4 507 000,00	4 507 000,00	4 507 000,00
20	Immobilisations incorporelles (sauf 204)	0,00	0,00	0,00	0,00	0,00
204	Subventions d'équipement versées (9)	0,00	0,00	0,00	0,00	0,00
21	Immobilisations corporelles	0,00	0,00	0,00	0,00	0,00
22	Immobilisations reçues en affectation	0,00	0,00	0,00	0,00	0,00
23	Immobilisations en cours (sauf 2324)	2 316 785,36	0,00	3 299 815,96	3 299 815,96	3 299 815,96
Total des recettes d'équipement		3 501 640,36	489 200,00	10 034 232,02	10 034 232,02	10 523 432,02
10	Dotations, fonds divers et réserves (sauf 1068)	1 129 015,78	0,00	1 232 092,07	1 232 092,07	1 232 092,07
138	Autres subventions invest. non transf.	0,00	0,00	0,00	0,00	0,00
16	Emprunts et dettes assimilées (16449, 165 et 166)	0,00	0,00	0,00	0,00	0,00
18	Cpte de liaison : affectation (BA,régie)	0,00	0,00	0,00	0,00	0,00
26	Participations et créances rattachées	0,00	0,00	0,00	0,00	0,00
27	Autres immobilisations financières	26 840,00	6 840,00	20 000,00	20 000,00	26 840,00
024	Produits des cessions d'immobilisations	590 000,00	0,00	1 316 000,00	1 316 000,00	1 316 000,00
Total des recettes financières		1 745 855,78	6 840,00	2 568 092,07	2 568 092,07	2 574 932,07
45	Chapitres d'opérations pour compte de tiers (2)	0,00	0,00	0,00	0,00	0,00
Total des recettes réelles		5 247 496,14	496 040,00	12 602 324,09	12 602 324,09	13 098 364,09
021	Virement de la section de fonctionnement	5 407 800,00		2 830 000,00	2 830 000,00	2 830 000,00
040	Opérations ordre transf. entre sections (3) (4) (5)	1 470 000,00		1 400 000,00	1 400 000,00	1 400 000,00
041	Opérations patrimoniales (6)	105 000,00		105 000,00	105 000,00	105 000,00
Total des recettes d'ordre		6 982 800,00		4 335 000,00	4 335 000,00	4 335 000,00

R001 Solde d'exécution positif reporté ou anticipé (7) 0,00

Affectation au compte 1068 (8) 4 323 635,91

Total des recettes d'investissement cumulées 21 757 000,00

(1) Voir état I-B pour le contenu du budget précédent.

- (2) Voir l'état IV-B5 pour le détail des opérations pour compte de tiers.
- (3) Cf. définition du chapitre des opérations d'ordre (*RI 040 = DF 042*).
- (4) Les comptes 15, 29, 39, 49 et 59 peuvent figurer dans le détail du chapitre si la collectivité a opté pour le régime des provisions budgétaires, conformément aux dispositions législatives et réglementaires applicables.
- (5) Aucune prévision budgétaire ne doit figurer à l'article 192 (cf. chapitre 024 « produit des cessions d'immobilisations »).
- (6) Cf. définition du chapitre des opérations d'ordre (*DI 041 = RI 041*).
- (7) Le solde d'exécution reporté est le résultat constaté de l'exercice précédent qui fait l'objet d'un report et non d'un vote de l'assemblée délibérante. Inscrire en cas de reprise des résultats de l'exercice précédent (après vote du compte administratif ou si reprise anticipée des résultats).
- (8) Le montant inscrit doit être conforme à la délibération d'affectation du résultat. Ce montant ne fait donc pas l'objet d'un nouveau vote.
- (9) Le chapitre 204 « Subventions d'équipement versées » est un chapitre globalisé regroupant les comptes 204 et 2324.

Envoyé en préfecture le 15/02/2023

Reçu en préfecture le 15/02/2023

Publié le 16/02/2023

ID : 034-213401540-20230213-DCM_04B_23-BF





III – VOTE DU BUDGET

SECTION D'INVESTISSEMENT – DEPENSES – DETAIL PAR ARTICLE

Chap. / art. (1)		Pour mémoire, budget précédent (2)	RAR N-1 I	Vote de l'assemblée sur les AP lors de la séance budgétaire (3)	Propositions nouvelles	Vote de l'assemblée II	Pour information Crédits gérés dans le cadre d'une AP	Pour information Crédits gérés hors AP	TOTAL (RAR N-1 + Vote) III = I + II
TOTAL		14 474 300,00	2 828 000,00	0,00	16 937 324,09	16 937 324,09	3 836 957,19	13 100 366,90	19 765 324,09
018	RSA	0,00	0,00	0,00	0,00	0,00	0,00	0,00	0,00
20	Immobilisations incorporelles (sauf 204)	447 600,00	327 300,00	0,00	394 120,00	394 120,00	0,00	394 120,00	721 420,00
202	Frais réalisation documents urbanisme	145 600,00	145 600,00		120 000,00	120 000,00	0,00	120 000,00	265 600,00
2031	Frais d'études	125 000,00	91 200,00		104 200,00	104 200,00	0,00	104 200,00	195 400,00
2051	Concessions, droits similaires	177 000,00	90 500,00		169 920,00	169 920,00	0,00	169 920,00	260 420,00
204	Subventions d'équipement versées (9)	542 900,00	167 500,00	0,00	1 075 400,00	1 075 400,00	0,00	1 075 400,00	1 242 900,00
204131	Subv. Dpt : Bien mobilier, matériel	317 500,00	167 500,00		847 000,00	847 000,00	0,00	847 000,00	1 014 500,00
20422	Privé : Bâtiments, installations	10 000,00	0,00		13 000,00	13 000,00	0,00	13 000,00	13 000,00
2046	Attributions compensation investissement	215 400,00	0,00		215 400,00	215 400,00	0,00	215 400,00	215 400,00
21	Immobilisations corporelles	3 771 541,04	1 295 900,00	0,00	3 603 037,45	3 603 037,45	0,00	3 603 037,45	4 898 937,45
2111	Terrains nus	0,00	0,00		12 000,00	12 000,00	0,00	12 000,00	12 000,00
2112	Terrains de voirie	3 550,00	0,00		314 000,00	314 000,00	0,00	314 000,00	314 000,00
2128	Autres agencements et aménagements	527 800,00	456 000,00		112 000,00	112 000,00	0,00	112 000,00	568 000,00
21311	Bâtiments administratifs	36 950,00	0,00		103 700,00	103 700,00	0,00	103 700,00	103 700,00
21312	Bâtiments scolaires	696 100,00	155 500,00		405 000,00	405 000,00	0,00	405 000,00	560 500,00
21316	Equipements du cimetière	43 400,00	0,00		20 000,00	20 000,00	0,00	20 000,00	20 000,00
21318	Autres bâtiments publics	333 074,28	111 400,00		549 450,00	549 450,00	0,00	549 450,00	660 850,00
21351	Bâtiments publics	171 900,00	0,00		260 000,00	260 000,00	0,00	260 000,00	260 000,00
2151	Réseaux de voirie	160 000,00	68 600,00		305 000,00	305 000,00	0,00	305 000,00	373 600,00
2152	Installations de voirie	155 150,00	45 900,00		150 000,00	150 000,00	0,00	150 000,00	195 900,00
21533	Réseaux câblés	58 500,00	58 500,00		111 400,00	111 400,00	0,00	111 400,00	169 900,00
21534	Réseaux d'électrification	116 970,00	18 000,00		44 000,00	44 000,00	0,00	44 000,00	62 000,00
21538	Autres réseaux	38 580,00	17 900,00		21 000,00	21 000,00	0,00	21 000,00	38 900,00
21568	Autre matériel, outillage incendie	5 350,00	1 250,00		17 600,00	17 600,00	0,00	17 600,00	18 850,00
215731	Matériel roulant	34 900,00	0,00		62 000,00	62 000,00	0,00	62 000,00	62 000,00
2158	Autres inst., matériel, outill. techniques	299 500,00	139 700,00		128 130,00	128 130,00	0,00	128 130,00	267 830,00
21621	Biens sous-jacents	3 500,00	0,00		3 000,00	3 000,00	0,00	3 000,00	3 000,00
21828	Autres matériels de transport	208 800,00	87 650,00		165 000,00	165 000,00	0,00	165 000,00	252 650,00
21831	Matériel informatique scolaire	35 000,00	0,00		44 000,00	44 000,00	0,00	44 000,00	44 000,00

Chap. / art. (1)		Pour mémoire, budget précédent (2)	RAR N-1 I	Vote de l'assemblée sur les AP lors de la séance budgétaire (3)	Propositions nouvelles	Vote de l'assemblée II	Pour informatique Crédits gérés dans le cadre d'une AP	TOTAL (RAR N-1 hors AP + Vote) III = I + II	
21838	Autre matériel informatique	99 320,00	10 600,00		102 200,00	102 200,00	0,00	102 200,00	112 800,00
21841	Matériel de bureau et mobilier scolaire	22 400,00	5 700,00		13 000,00	13 000,00	0,00	13 000,00	18 700,00
21848	Autres matériels de bureau et mobiliers	139 300,00	5 800,00		305 257,45	305 257,45	0,00	305 257,45	311 057,45
2188	Autres immobilisations corporelles	581 496,76	113 400,00		355 300,00	355 300,00	0,00	355 300,00	468 700,00
22	Immobilisations reçues en affectation	0,00	0,00	0,00	0,00	0,00	0,00	0,00	0,00
23	Immobilisations en cours (sauf 2324)	2 216 425,48	0,00	0,00	2 991 789,45	2 991 789,45	0,00	2 991 789,45	2 991 789,45
238	Avances commandes immo corporelles	2 216 425,48	0,00		2 991 789,45	2 991 789,45	0,00	2 991 789,45	2 991 789,45
	Total des opérations d'équipement (4)	6 009 283,48	1 037 300,00	0,00	7 633 327,19	7 633 327,19	3 836 957,19	3 796 370,00	8 670 627,19
Total des dépenses d'équipement		12 987 750,00	2 828 000,00	0,00	15 697 674,09	15 697 674,09	3 836 957,19	11 860 716,90	18 525 674,09
10	Dotations, fonds divers et réserves	15 000,00	0,00		0,00	0,00		0,00	0,00
10226	Taxe d'aménagement	15 000,00	0,00		0,00	0,00		0,00	0,00
13	Subventions d'investissement	0,00	0,00		0,00	0,00		0,00	0,00
16	Emprunts et dettes assimilées (sauf le 1688 non budgétaire)	950 000,00	0,00		870 000,00	870 000,00		870 000,00	870 000,00
1641	Emprunts en euros	950 000,00	0,00		870 000,00	870 000,00		870 000,00	870 000,00
18	Cpte de liaison : affectation (BA,régie)	0,00	0,00		0,00	0,00		0,00	0,00
26	Participations et créances rattachées	150 000,00	0,00	0,00	0,00	0,00	0,00	0,00	0,00
266	Autres formes de participation	150 000,00	0,00		0,00	0,00	0,00	0,00	0,00
27	Autres immobilisations financières	20 000,00	0,00	0,00	20 000,00	20 000,00	0,00	20 000,00	20 000,00
275	Dépôts et cautionnements versés	20 000,00	0,00		20 000,00	20 000,00	0,00	20 000,00	20 000,00
020	Dépenses imprévues (dans le cadre d'une AP)			0,00					
Total des dépenses financières		1 135 000,00	0,00	0,00	890 000,00	890 000,00	0,00	890 000,00	890 000,00
45...	Opérations pour compte de tiers (5)	0,00	0,00	0,00	0,00	0,00	0,00	0,00	0,00
Total des dépenses réelles		14 122 750,00	2 828 000,00	0,00	16 587 674,09	16 587 674,09	3 836 957,19	12 750 716,90	19 415 674,09
040	Opérations ordre transf. entre sections (6)	246 550,00			244 650,00	244 650,00		244 650,00	244 650,00

Envoyé en préfecture le 15/02/2023
 Reçu en préfecture le 15/02/2023
 Publié le 16/02/2023
 ID : 034-213401540-20230213-DCM_04B_23-BF

Chap. / art. (1)		Pour mémoire, budget précédent (2)	RAR N-1	Vote de l'assemblée sur les AP lors de la séance budgétaire (3)	Propositions nouvelles	Vote de l'assemblée	Pour information Crédits gérés dans le cadre d'une AP	Crédits gérés hors AP	TOTAL (RAR N-1 + Vote)
			I			II			III = I + II
	Reprise sur autofinancement antérieur	146 550,00			219 650,00	219 650,00		219 650,00	219 650,00
13911	Subv. transf. Etat et établ. nationaux	2 700,00			4 000,00	4 000,00		4 000,00	4 000,00
13913	Subv. transf. Départements	250,00			250,00	250,00		250,00	250,00
198	Neutralisation des amortissements	143 600,00			215 400,00	215 400,00		215 400,00	215 400,00
	Charges transférées (7)	100 000,00			25 000,00	25 000,00		25 000,00	25 000,00
2128	Autres agencements et aménagements	100 000,00			25 000,00	25 000,00		25 000,00	25 000,00
21311	Bâtiments administratifs	0,00			0,00	0,00		0,00	0,00
21312	Bâtiments scolaires	0,00			0,00	0,00		0,00	0,00
21318	Autres bâtiments publics	0,00			0,00	0,00		0,00	0,00
041	Opérations patrimoniales (8)	105 000,00			105 000,00	105 000,00		105 000,00	105 000,00
2111	Terrains nus	25 000,00			25 000,00	25 000,00		25 000,00	25 000,00
2112	Terrains de voirie	25 000,00			25 000,00	25 000,00		25 000,00	25 000,00
2128	Autres agencements et aménagements	20 000,00			20 000,00	20 000,00		20 000,00	20 000,00
21312	Bâtiments scolaires	30 000,00			30 000,00	30 000,00		30 000,00	30 000,00
21621	Biens sous-jacents	5 000,00			5 000,00	5 000,00		5 000,00	5 000,00
Total des dépenses d'ordre		351 550,00			349 650,00	349 650,00		349 650,00	349 650,00

(1) Détailler les articles conformément au plan de comptes.

(2) Voir état I-B pour le contenu du budget précédent.

(3) Il s'agit des AP nouvelles qui sont votées lors de la séance d'adoption du budget. Cela concerne les AP relatives à de nouvelles programmations pluriannuelles mais également les AP modifiant un stock d'AP existant.

(4) Voir état III-A2.1 pour le détail des opérations d'équipement.

(5) Il y a autant de ligne que d'opération pour compte de tiers.

(6) Cf. définition du chapitre des opérations d'ordre (DI 040 = RF 042).

(7) Aucune prévision budgétaire ne doit figurer à l'article 192 (cf. chapitre 024 « produit des cessions d'immobilisations »).

(8) Cf. définition du chapitre des opérations d'ordre (DI 041 = RI 041).

(9) Le chapitre 204 « Subventions d'équipement versées » est un chapitre globalisé regroupant les comptes 204 et 2324.

III – VOTE DU BUDGET

SECTION D'INVESTISSEMENT – VUE D'ENSEMBLE DES OPERATIONS D'EQUIPEMENT

Vue d'ensemble des chapitres des opérations d'équipement

N° Opération	Libellé de l'opération	N° AP (1)	Pour mémoire réalisations cumulées au 01/01/N	RAR N-1	Propositions nouvelles	Vote de l'assemblée	Pour information Crédits gérés dans le cadre d'une AP	Pour information Crédits gérés hors AP
9072	Mise conformité ERP accessibilité PMR		69 397,92	0,00	0,00	0,00	0,00	0,00
9072	Mise conformité ERP accessibilité PMR	9072	1 525 639,42	0,00	44 000,00	44 000,00	44 000,00	0,00
9086	Extension de réseaux		58 457,93	56 600,00	0,00	0,00	0,00	0,00
9102	Réhab. Jardin du Bosquet Carnon		929 967,83	30 000,00	0,00	0,00	0,00	0,00
9108	Aménagement de l'ilot Prévert		12 245,10	0,00	0,00	0,00	0,00	0,00
9108	Aménagement de l'ilot Prévert	9108	3 794 527,34	0,00	11 000,00	11 000,00	11 000,00	0,00
9114	Zone Est de Mauguio schéma hydraulique et travaux		72 669,96	37 600,00	0,00	0,00	0,00	0,00
9122	Schéma Directeur Mauguio Carnon		409 093,28	3 000,00	60 000,00	60 000,00	0,00	60 000,00
9122	Schéma Directeur Mauguio Carnon	SDC	229 936,17	0,00	29 600,00	29 600,00	29 600,00	0,00
9133	Avenue Jean Moulin	9133	2 153 932,77	0,00	26 067,23	26 067,23	26 067,23	0,00
9142	Rénovation chauffage climatisation de la Mairie		548 935,21	0,00	0,00	0,00	0,00	0,00
9154	Schéma directeur Carnon - hono et études opérationnelles		350 000,00	0,00	0,00	0,00	0,00	0,00
9154	Schéma directeur Carnon - hono et études opérationnelles	SDC	749 235,74	0,00	113 805,88	113 805,88	113 805,88	0,00
9157	Nouveau Poste de Police		472 348,64	100,00	0,00	0,00	0,00	0,00
9159	Boulevard Estienne d'Orves		463 707,30	0,00	0,00	0,00	0,00	0,00
9163	Groupe Scolaire Camus/Prévert		6 480,00	2 500,00	100 000,00	100 000,00	0,00	100 000,00
9165	Extensions solaires		540,00	0,00	10 000,00	10 000,00	0,00	10 000,00
9166	Extension hangar Plaine des Sports		540,00	0,00	10 000,00	10 000,00	0,00	10 000,00
9166	Chemin des Pêcheurs		19 737,60	210 000,00	0,00	0,00	0,00	0,00
9167	Voirie 2020		300 563,59	0,00	0,00	0,00	0,00	0,00
9171	Schéma Directeur Carnon - Esplanade du Port - phase 1	SDC	900 866,76	0,00	245 381,58	245 381,58	245 381,58	0,00
9172	Schéma Directeur Carnon - Avenue Grassion Cibrand fonctionnelle	SDC	0,00	0,00	737,26	737,26	737,26	0,00
9173	Pavages des rues du coeur de ville		249 003,60	0,00	110 000,00	110 000,00	0,00	110 000,00
9174	Voirie 2021		358 784,25	0,00	0,00	0,00	0,00	0,00
9175	EP et réseaux électriques 2021		200 899,20	15 000,00	0,00	0,00	0,00	0,00
9177	Mise en sécurité des toitures bâtiments communaux - dispositif a		62 772,00	63 000,00	455 000,00	455 000,00	0,00	455 000,00
9179	Agrandissement cimetière du Bousquet		5 616,00	50 000,00	610 000,00	610 000,00	0,00	610 000,00
9180	Extension de la Mairie		0,00	15 000,00	40 000,00	40 000,00	0,00	40 000,00
9181	Schéma Directeur Carnon - Rue de la Plage	SDC	69 159,90	0,00	20 001,65	20 001,65	20 001,65	0,00
9182	Schéma Directeur Carnon - Parking Luna Park + rue Levant	SDC	423 675,00	0,00	1 649 844,96	1 649 844,96	1 649 844,96	0,00
9183	Voirie 2022		74 112,14	160 500,00	5 000,00	5 000,00	0,00	5 000,00



N° Opération	Libellé de l'opération	N° AP (1)	Pour mémoire réalisations cumulées au 01/01/N	RAR N-1	Propositions nouvelles	Credits geres		
						dans le cadre d'une AP	hors AP	
9184	Chemins communaux 2022		0,00	47 500,00	0,00	0,00	0,00	
9185	EP et réseaux électriques 2022		78 762,00	104 000,00	0,00	0,00	0,00	
9186	Gymnase La Font de Mauguio		13 496,30	0,00	0,00	0,00	0,00	
9186	Gymnase La Font de Mauguio	9186	0,00	0,00	736 503,70	736 503,70	0,00	
9187	CCAS les Cistes Création épicerie sociale + bureaux		12 265,22	157 500,00	25 500,00	25 500,00	0,00	
9189	Smart City		864,00	85 000,00	52 000,00	52 000,00	0,00	
9190	Schéma Directeur Carnon -Avenue des Comtes de Melgueil	SDC	17 212,39	0,00	270 854,41	270 854,41	0,00	
9191	Schéma Directeur Carnon - Quai Auguste Meynier	SDC	99 313,88	0,00	190 922,92	190 922,92	0,00	
9192	Schéma Directeur Carnon - Parvis Capitainerie	SDC	0,00	0,00	498 237,60	498 237,60	0,00	
9193	Voirie 2023		0,00	0,00	370 000,00	370 000,00	0,00	
9194	Chemins communaux 2023		0,00	0,00	50 000,00	50 000,00	0,00	
9195	Eclairage public et réseaux électriques 2023		0,00	0,00	210 000,00	210 000,00	0,00	
9196	Schéma Directeur Carnon - PHASSE II		0,00	0,00	793 870,00	793 870,00	0,00	
9198	Dispositifs gestion des parkings		0,00	0,00	900 000,00	900 000,00	0,00	
966	Illuminations		126 828,45	0,00	5 000,00	5 000,00	0,00	
TOTAL			14 844 790,89	1 037 300,00	7 633 327,19	7 633 327,19	3 836 957,19	3 796 370,00

(1) Colonne à renseigner uniquement lorsque l'opération d'équipement est afférente à une AP.

III – VOTE DU BUDGET**SECTION D'INVESTISSEMENT – DETAIL DES OPERATIONS D'EQUIPEMENT****(1) CHAPITRE DES OPERATIONS D'EQUIPEMENT N° : 9072
LIBELLE : Mise conformité ERP accessibilité PMR
AFFERENT A L'AUTORISATION DE PROGRAMME : 9072****DEPENSES**

Chap. / art. (2)	Libellé	AP votée y compris ajustement	Réalisations cumulées au 01/01/N	RAR N-1	Propositions nouvelles	Vote de l'assemblée
DEPENSES		0,00	1 525 639,42	a 0,00	44 000,00	b 44 000,00
20	Immobilisations incorporelles (sauf 204)	0,00	84 089,22	0,00	0,00	0,00
2031	Frais d'études	0,00	84 089,22	0,00	0,00	0,00
204	Subventions d'équipement versées (6)	0,00	0,00	0,00	0,00	0,00
21	Immobilisations corporelles	0,00	0,00	0,00	0,00	0,00
22	Immobilisations reçues en affectation	0,00	0,00	0,00	0,00	0,00
23	Immobilisations en cours (sauf 2324)	0,00	1 441 550,20	0,00	44 000,00	44 000,00
2313	Constructions	0,00	1 441 550,20	0,00	44 000,00	44 000,00

FINANCEMENT EXTERNE (pour information) (facultatif)

Chap. / art. (2)	Libellé	Réalisations cumulées affectées à l'opération au 01/01/N	RAR N-1	Propositions nouvelles	Vote de l'assemblée
TOTAL RECETTES AFFECTEES (3)		0,00	c 0,00	0,00	d 0,00
13	Subventions d'investissement (reçues) (sauf 138)	0,00	0,00	0,00	0,00
16	Emprunts et dettes assimilées (4)	0,00	0,00	0,00	0,00
20	Immobilisations incorporelles (sauf le 204)	0,00	0,00	0,00	0,00
204	Subventions d'équipement versées (6)	0,00	0,00	0,00	0,00
21	Immobilisations corporelles	0,00	0,00	0,00	0,00
22	Immobilisations reçues en affectation	0,00	0,00	0,00	0,00
23	Immobilisations en cours (sauf 2324)	0,00	0,00	0,00	0,00

Solde = (c + d) – (a + b) (5)**-44 000,00**

(1) Ouvrir une page par chapitre d'opération.

(2) Détailler les articles utilisés conformément au plan de comptes.

(3) Exceptionnellement, les comptes 20, 204, 21, 22 et 23 sont en recettes réelles en cas de réduction ou d'annulation de mandats donnant lieu à reversement.

(4) Sauf 165, 166 et 16449.

(5) Indiquer le signe algébrique.

(6) Le chapitre 204 « Subventions d'équipement versées » est un chapitre globalisé regroupant les comptes 204 et 2324.

III – VOTE DU BUDGET**SECTION D'INVESTISSEMENT – DETAIL DES OPERATIONS D'EQU****(1) CHAPITRE DES OPERATIONS D'EQUIPEMENT N° : 9108****LIBELLE : Aménagement de l'ilot Prévert****AFFERENT A L'AUTORISATION DE PROGRAMME : 9108****DEPENSES**

Chap. / art. (2)	Libellé	AP votée y compris ajustement	Réalisations cumulées au 01/01/N	RAR N-1	Propositions nouvelles	Vote de l'assemblée
DEPENSES		0,00	3 778 271,34	a 0,00	11 000,00	b 11 000,00
20	Immobilisations incorporelles (sauf 204)	0,00	0,00	0,00	0,00	0,00
204	Subventions d'équipement versées (6)	0,00	0,00	0,00	0,00	0,00
21	Immobilisations corporelles	0,00	31 401,04	0,00	0,00	0,00
21318	Autres bâtiments publics	0,00	31 401,04	0,00	0,00	0,00
22	Immobilisations reçues en affectation	0,00	0,00	0,00	0,00	0,00
23	Immobilisations en cours (sauf 2324)	0,00	3 746 870,30	0,00	11 000,00	11 000,00
2313	Constructions	0,00	3 746 870,30	0,00	11 000,00	11 000,00

FINANCEMENT EXTERNE (pour information) (facultatif)

Chap. / art. (2)	Libellé	Réalisations cumulées affectées à l'opération au 01/01/N	RAR N-1	Propositions nouvelles	Vote de l'assemblée
TOTAL RECETTES AFFECTEES (3)		0,00	c 0,00	0,00	d 0,00
13	Subventions d'investissement (reçues) (sauf 138)	0,00	0,00	0,00	0,00
16	Emprunts et dettes assimilées (4)	0,00	0,00	0,00	0,00
20	Immobilisations incorporelles (sauf le 204)	0,00	0,00	0,00	0,00
204	Subventions d'équipement versées (6)	0,00	0,00	0,00	0,00
21	Immobilisations corporelles	0,00	0,00	0,00	0,00
22	Immobilisations reçues en affectation	0,00	0,00	0,00	0,00
23	Immobilisations en cours (sauf 2324)	0,00	0,00	0,00	0,00

Solde = (c + d) – (a + b) (5)**-11 000,00**

(1) Ouvrir une page par chapitre d'opération.

(2) Détailler les articles utilisés conformément au plan de comptes.

(3) Exceptionnellement, les comptes 20, 204, 21, 22 et 23 sont en recettes réelles en cas de réduction ou d'annulation de mandats donnant lieu à reversement.

(4) Sauf 165, 166 et 16449.

(5) Indiquer le signe algébrique.

(6) Le chapitre 204 « Subventions d'équipement versées » est un chapitre globalisé regroupant les comptes 204 et 2324.

III – VOTE DU BUDGET**SECTION D'INVESTISSEMENT – DETAIL DES OPERATIONS D'EQU****(1) CHAPITRE DES OPERATIONS D'EQUIPEMENT N° : 9122****LIBELLE : Schéma Directeur Mauguio Carnon****AFFERENT A L'AUTORISATION DE PROGRAMME : SDC****DEPENSES**

Chap. / art. (2)	Libellé	AP votée y compris ajustement	Réalisations cumulées au 01/01/N	RAR N-1	Propositions nouvelles	Vote de l'assemblée
DEPENSES		0,00	229 936,17	a 0,00	29 600,00	b 29 600,00
20	Immobilisations incorporelles (sauf 204)	0,00	0,00	0,00	0,00	0,00
204	Subventions d'équipement versées (6)	0,00	0,00	0,00	0,00	0,00
21	Immobilisations corporelles	0,00	0,00	0,00	0,00	0,00
22	Immobilisations reçues en affectation	0,00	0,00	0,00	0,00	0,00
23	Immobilisations en cours (sauf 2324)	0,00	229 936,17	0,00	29 600,00	29 600,00
2315	Install., matériel et outill. technique	0,00	229 936,17	0,00	29 600,00	29 600,00

FINANCEMENT EXTERNE (pour information) (facultatif)

Chap. / art. (2)	Libellé	Réalisations cumulées affectées à l'opération au 01/01/N	RAR N-1	Propositions nouvelles	Vote de l'assemblée
TOTAL RECETTES AFFECTEES (3)		0,00	c 0,00	0,00	d 0,00
13	Subventions d'investissement (reçues) (sauf 138)	0,00	0,00	0,00	0,00
16	Emprunts et dettes assimilées (4)	0,00	0,00	0,00	0,00
20	Immobilisations incorporelles (sauf le 204)	0,00	0,00	0,00	0,00
204	Subventions d'équipement versées (6)	0,00	0,00	0,00	0,00
21	Immobilisations corporelles	0,00	0,00	0,00	0,00
22	Immobilisations reçues en affectation	0,00	0,00	0,00	0,00
23	Immobilisations en cours (sauf 2324)	0,00	0,00	0,00	0,00

Solde = (c + d) – (a + b) (5)**-29 600,00**

(1) Ouvrir une page par chapitre d'opération.

(2) Détailler les articles utilisés conformément au plan de comptes.

(3) Exceptionnellement, les comptes 20, 204, 21, 22 et 23 sont en recettes réelles en cas de réduction ou d'annulation de mandats donnant lieu à reversement.

(4) Sauf 165, 166 et 16449.

(5) Indiquer le signe algébrique.

(6) Le chapitre 204 « Subventions d'équipement versées » est un chapitre globalisé regroupant les comptes 204 et 2324.

III – VOTE DU BUDGET**SECTION D'INVESTISSEMENT – DETAIL DES OPERATIONS D'EQU****(1) CHAPITRE DES OPERATIONS D'EQUIPEMENT N° : 9133****LIBELLE : Avenue Jean Moulin****AFFERENT A L'AUTORISATION DE PROGRAMME : 9133****DEPENSES**

Chap. / art. (2)	Libellé	AP votée y compris ajustement	Réalisations cumulées au 01/01/N	RAR N-1	Propositions nouvelles	Vote de l'assemblée
DEPENSES		0,00	2 153 932,77	a 0,00	26 067,23	b 26 067,23
20	Immobilisations incorporelles (sauf 204)	0,00	0,00	0,00	0,00	0,00
204	Subventions d'équipement versées (6)	0,00	0,00	0,00	0,00	0,00
21	Immobilisations corporelles	0,00	0,00	0,00	0,00	0,00
22	Immobilisations reçues en affectation	0,00	0,00	0,00	0,00	0,00
23	Immobilisations en cours (sauf 2324)	0,00	2 153 932,77	0,00	26 067,23	26 067,23
2315	Install., matériel et outill. technique	0,00	2 153 932,77	0,00	26 067,23	26 067,23

FINANCEMENT EXTERNE (pour information) (facultatif)

Chap. / art. (2)	Libellé	Réalisations cumulées affectées à l'opération au 01/01/N	RAR N-1	Propositions nouvelles	Vote de l'assemblée
TOTAL RECETTES AFFECTEES (3)		0,00	c 0,00	0,00	d 0,00
13	Subventions d'investissement (reçues) (sauf 138)	0,00	0,00	0,00	0,00
16	Emprunts et dettes assimilées (4)	0,00	0,00	0,00	0,00
20	Immobilisations incorporelles (sauf le 204)	0,00	0,00	0,00	0,00
204	Subventions d'équipement versées (6)	0,00	0,00	0,00	0,00
21	Immobilisations corporelles	0,00	0,00	0,00	0,00
22	Immobilisations reçues en affectation	0,00	0,00	0,00	0,00
23	Immobilisations en cours (sauf 2324)	0,00	0,00	0,00	0,00

Solde = (c + d) – (a + b) (5)**-26 067,23**

(1) Ouvrir une page par chapitre d'opération.

(2) Détailler les articles utilisés conformément au plan de comptes.

(3) Exceptionnellement, les comptes 20, 204, 21, 22 et 23 sont en recettes réelles en cas de réduction ou d'annulation de mandats donnant lieu à reversement.

(4) Sauf 165, 166 et 16449.

(5) Indiquer le signe algébrique.

(6) Le chapitre 204 « Subventions d'équipement versées » est un chapitre globalisé regroupant les comptes 204 et 2324.

III – VOTE DU BUDGET**SECTION D'INVESTISSEMENT – DETAIL DES OPERATIONS D'EQU**

(1) CHAPITRE DES OPERATIONS D'EQUIPEMENT N° : 9154
LIBELLE : Schéma directeur Carnon - hono et études opérationnelles
AFFERENT A L'AUTORISATION DE PROGRAMME : SDC

DEPENSES

Chap. / art. (2)	Libellé	AP votée y compris ajustement	Réalisations cumulées au 01/01/N	RAR N-1	Propositions nouvelles	Vote de l'assemblée
DEPENSES		0,00	749 235,74	a 0,00	113 805,88	b 113 805,88
20	Immobilisations incorporelles (sauf 204)	0,00	0,00	0,00	0,00	0,00
204	Subventions d'équipement versées (6)	0,00	0,00	0,00	0,00	0,00
21	Immobilisations corporelles	0,00	0,00	0,00	0,00	0,00
22	Immobilisations reçues en affectation	0,00	0,00	0,00	0,00	0,00
23	Immobilisations en cours (sauf 2324)	0,00	749 235,74	0,00	113 805,88	113 805,88
2315	Install., matériel et outill. technique	0,00	749 235,74	0,00	113 805,88	113 805,88

FINANCEMENT EXTERNE (pour information) (facultatif)

Chap. / art. (2)	Libellé	Réalisations cumulées affectées à l'opération au 01/01/N	RAR N-1	Propositions nouvelles	Vote de l'assemblée
TOTAL RECETTES AFFECTEES (3)		0,00	c 0,00	0,00	d 0,00
13	Subventions d'investissement (reçues) (sauf 138)	0,00	0,00	0,00	0,00
16	Emprunts et dettes assimilées (4)	0,00	0,00	0,00	0,00
20	Immobilisations incorporelles (sauf le 204)	0,00	0,00	0,00	0,00
204	Subventions d'équipement versées (6)	0,00	0,00	0,00	0,00
21	Immobilisations corporelles	0,00	0,00	0,00	0,00
22	Immobilisations reçues en affectation	0,00	0,00	0,00	0,00
23	Immobilisations en cours (sauf 2324)	0,00	0,00	0,00	0,00

Solde = (c + d) – (a + b) (5)**-113 805,88**

(1) Ouvrir une page par chapitre d'opération.

(2) Détailler les articles utilisés conformément au plan de comptes.

(3) Exceptionnellement, les comptes 20, 204, 21, 22 et 23 sont en recettes réelles en cas de réduction ou d'annulation de mandats donnant lieu à reversement.

(4) Sauf 165, 166 et 16449.

(5) Indiquer le signe algébrique.

(6) Le chapitre 204 « Subventions d'équipement versées » est un chapitre globalisé regroupant les comptes 204 et 2324.

III – VOTE DU BUDGET**SECTION D'INVESTISSEMENT – DETAIL DES OPERATIONS D'EQU**

(1) CHAPITRE DES OPERATIONS D'EQUIPEMENT N° : 9171
LIBELLE : Schéma Directeur Carnon - Esplanade du Port - phase 1
AFFERENT A L'AUTORISATION DE PROGRAMME : SDC

DEPENSES

Chap. / art. (2)	Libellé	AP votée y compris ajustement	Réalisations cumulées au 01/01/N	RAR N-1	Propositions nouvelles	Vote de l'assemblée
DEPENSES		0,00	900 866,76	a 0,00	245 381,58	b 245 381,58
20	Immobilisations incorporelles (sauf 204)	0,00	0,00	0,00	0,00	0,00
204	Subventions d'équipement versées (6)	0,00	0,00	0,00	0,00	0,00
21	Immobilisations corporelles	0,00	0,00	0,00	0,00	0,00
22	Immobilisations reçues en affectation	0,00	0,00	0,00	0,00	0,00
23	Immobilisations en cours (sauf 2324)	0,00	900 866,76	0,00	245 381,58	245 381,58
2315	Install., matériel et outill. technique	0,00	900 866,76	0,00	245 381,58	245 381,58

FINANCEMENT EXTERNE (pour information) (facultatif)

Chap. / art. (2)	Libellé	Réalisations cumulées affectées à l'opération au 01/01/N	RAR N-1	Propositions nouvelles	Vote de l'assemblée
TOTAL RECETTES AFFECTEES (3)		0,00	c 0,00	0,00	d 0,00
13	Subventions d'investissement (reçues) (sauf 138)	0,00	0,00	0,00	0,00
16	Emprunts et dettes assimilées (4)	0,00	0,00	0,00	0,00
20	Immobilisations incorporelles (sauf le 204)	0,00	0,00	0,00	0,00
204	Subventions d'équipement versées (6)	0,00	0,00	0,00	0,00
21	Immobilisations corporelles	0,00	0,00	0,00	0,00
22	Immobilisations reçues en affectation	0,00	0,00	0,00	0,00
23	Immobilisations en cours (sauf 2324)	0,00	0,00	0,00	0,00

Solde = (c + d) – (a + b) (5)**-245 381,58**

(1) Ouvrir une page par chapitre d'opération.

(2) Détailler les articles utilisés conformément au plan de comptes.

(3) Exceptionnellement, les comptes 20, 204, 21, 22 et 23 sont en recettes réelles en cas de réduction ou d'annulation de mandats donnant lieu à reversement.

(4) Sauf 165, 166 et 16449.

(5) Indiquer le signe algébrique.

(6) Le chapitre 204 « Subventions d'équipement versées » est un chapitre globalisé regroupant les comptes 204 et 2324.

III – VOTE DU BUDGET**SECTION D'INVESTISSEMENT – DETAIL DES OPERATIONS D'EQU**

(1) CHAPITRE DES OPERATIONS D'EQUIPEMENT N° : 9172
LIBELLE : Schéma Directeur Carnon - Avenue Grassion Cibrand fonctionnelle
AFFERENT A L'AUTORISATION DE PROGRAMME : SDC

DEPENSES

Chap. / art. (2)	Libellé	AP votée y compris ajustement	Réalisations cumulées au 01/01/N	RAR N-1	Propositions nouvelles	Vote de l'assemblée
DEPENSES		0,00	0,00	a 0,00	737,26	b 737,26
20	Immobilisations incorporelles (sauf 204)	0,00	0,00	0,00	0,00	0,00
204	Subventions d'équipement versées (6)	0,00	0,00	0,00	0,00	0,00
21	Immobilisations corporelles	0,00	0,00	0,00	0,00	0,00
22	Immobilisations reçues en affectation	0,00	0,00	0,00	0,00	0,00
23	Immobilisations en cours (sauf 2324)	0,00	0,00	0,00	737,26	737,26
2315	Install., matériel et outill. technique	0,00	0,00	0,00	737,26	737,26

FINANCEMENT EXTERNE (pour information) (facultatif)

Chap. / art. (2)	Libellé	Réalisations cumulées affectées à l'opération au 01/01/N	RAR N-1	Propositions nouvelles	Vote de l'assemblée
TOTAL RECETTES AFFECTEES (3)		0,00	c 0,00	0,00	d 0,00
13	Subventions d'investissement (reçues) (sauf 138)	0,00	0,00	0,00	0,00
16	Emprunts et dettes assimilées (4)	0,00	0,00	0,00	0,00
20	Immobilisations incorporelles (sauf le 204)	0,00	0,00	0,00	0,00
204	Subventions d'équipement versées (6)	0,00	0,00	0,00	0,00
21	Immobilisations corporelles	0,00	0,00	0,00	0,00
22	Immobilisations reçues en affectation	0,00	0,00	0,00	0,00
23	Immobilisations en cours (sauf 2324)	0,00	0,00	0,00	0,00

Solde = (c + d) – (a + b) (5)**-737,26**

(1) Ouvrir une page par chapitre d'opération.

(2) Détailler les articles utilisés conformément au plan de comptes.

(3) Exceptionnellement, les comptes 20, 204, 21, 22 et 23 sont en recettes réelles en cas de réduction ou d'annulation de mandats donnant lieu à reversement.

(4) Sauf 165, 166 et 16449.

(5) Indiquer le signe algébrique.

(6) Le chapitre 204 « Subventions d'équipement versées » est un chapitre globalisé regroupant les comptes 204 et 2324.

III – VOTE DU BUDGET**SECTION D'INVESTISSEMENT – DETAIL DES OPERATIONS D'EQU**

(1) CHAPITRE DES OPERATIONS D'EQUIPEMENT N° : 9181
LIBELLE : Schéma Directeur Carnon - Rue de la Plage
AFFERENT A L'AUTORISATION DE PROGRAMME : SDC

DEPENSES

Chap. / art. (2)	Libellé	AP votée y compris ajustement	Réalisations cumulées au 01/01/N	RAR N-1	Propositions nouvelles	Vote de l'assemblée
DEPENSES		0,00	69 159,90	a 0,00	20 001,65	b 20 001,65
20	Immobilisations incorporelles (sauf 204)	0,00	0,00	0,00	0,00	0,00
204	Subventions d'équipement versées (6)	0,00	0,00	0,00	0,00	0,00
21	Immobilisations corporelles	0,00	0,00	0,00	0,00	0,00
22	Immobilisations reçues en affectation	0,00	0,00	0,00	0,00	0,00
23	Immobilisations en cours (sauf 2324)	0,00	69 159,90	0,00	20 001,65	20 001,65
2315	Install., matériel et outill. technique	0,00	69 159,90	0,00	20 001,65	20 001,65

FINANCEMENT EXTERNE (pour information) (facultatif)

Chap. / art. (2)	Libellé	Réalisations cumulées affectées à l'opération au 01/01/N	RAR N-1	Propositions nouvelles	Vote de l'assemblée
TOTAL RECETTES AFFECTEES (3)		0,00	c 0,00	0,00	d 0,00
13	Subventions d'investissement (reçues) (sauf 138)	0,00	0,00	0,00	0,00
16	Emprunts et dettes assimilées (4)	0,00	0,00	0,00	0,00
20	Immobilisations incorporelles (sauf le 204)	0,00	0,00	0,00	0,00
204	Subventions d'équipement versées (6)	0,00	0,00	0,00	0,00
21	Immobilisations corporelles	0,00	0,00	0,00	0,00
22	Immobilisations reçues en affectation	0,00	0,00	0,00	0,00
23	Immobilisations en cours (sauf 2324)	0,00	0,00	0,00	0,00

Solde = (c + d) – (a + b) (5)**-20 001,65**

(1) Ouvrir une page par chapitre d'opération.

(2) Détailler les articles utilisés conformément au plan de comptes.

(3) Exceptionnellement, les comptes 20, 204, 21, 22 et 23 sont en recettes réelles en cas de réduction ou d'annulation de mandats donnant lieu à reversement.

(4) Sauf 165, 166 et 16449.

(5) Indiquer le signe algébrique.

(6) Le chapitre 204 « Subventions d'équipement versées » est un chapitre globalisé regroupant les comptes 204 et 2324.

III – VOTE DU BUDGET**SECTION D'INVESTISSEMENT – DETAIL DES OPERATIONS D'EQU**

(1) CHAPITRE DES OPERATIONS D'EQUIPEMENT N° : 9182
LIBELLE : Schéma Directeur Carnon - Parking Luna Park + rue Levant
AFFERENT A L'AUTORISATION DE PROGRAMME : SDC

DEPENSES

Chap. / art. (2)	Libellé	AP votée y compris ajustement	Réalisations cumulées au 01/01/N	RAR N-1	Propositions nouvelles	Vote de l'assemblée
DEPENSES		0,00	423 675,00	a 0,00	1 649 844,96	b 1 649 844,96
20	Immobilisations incorporelles (sauf 204)	0,00	0,00	0,00	0,00	0,00
204	Subventions d'équipement versées (6)	0,00	0,00	0,00	0,00	0,00
21	Immobilisations corporelles	0,00	0,00	0,00	0,00	0,00
22	Immobilisations reçues en affectation	0,00	0,00	0,00	0,00	0,00
23	Immobilisations en cours (sauf 2324)	0,00	423 675,00	0,00	1 649 844,96	1 649 844,96
2315	Install., matériel et outill. technique	0,00	423 675,00	0,00	1 649 844,96	1 649 844,96

FINANCEMENT EXTERNE (pour information) (facultatif)

Chap. / art. (2)	Libellé	Réalisations cumulées affectées à l'opération au 01/01/N	RAR N-1	Propositions nouvelles	Vote de l'assemblée
TOTAL RECETTES AFFECTEES (3)		0,00	c 0,00	0,00	d 0,00
13	Subventions d'investissement (reçues) (sauf 138)	0,00	0,00	0,00	0,00
16	Emprunts et dettes assimilées (4)	0,00	0,00	0,00	0,00
20	Immobilisations incorporelles (sauf le 204)	0,00	0,00	0,00	0,00
204	Subventions d'équipement versées (6)	0,00	0,00	0,00	0,00
21	Immobilisations corporelles	0,00	0,00	0,00	0,00
22	Immobilisations reçues en affectation	0,00	0,00	0,00	0,00
23	Immobilisations en cours (sauf 2324)	0,00	0,00	0,00	0,00

Solde = (c + d) – (a + b) (5)**-1 649 844,96**

(1) Ouvrir une page par chapitre d'opération.

(2) Détailler les articles utilisés conformément au plan de comptes.

(3) Exceptionnellement, les comptes 20, 204, 21, 22 et 23 sont en recettes réelles en cas de réduction ou d'annulation de mandats donnant lieu à reversement.

(4) Sauf 165, 166 et 16449.

(5) Indiquer le signe algébrique.

(6) Le chapitre 204 « Subventions d'équipement versées » est un chapitre globalisé regroupant les comptes 204 et 2324.

III – VOTE DU BUDGET**SECTION D'INVESTISSEMENT – DETAIL DES OPERATIONS D'EQU****(1) CHAPITRE DES OPERATIONS D'EQUIPEMENT N° : 9186****LIBELLE : Gymnase La Font de Mauguio****AFFERENT A L'AUTORISATION DE PROGRAMME : 9186****DEPENSES**

Chap. / art. (2)	Libellé	AP votée y compris ajustement	Réalisations cumulées au 01/01/N	RAR N-1	Propositions nouvelles	Vote de l'assemblée
DEPENSES		0,00	0,00	a 0,00	736 503,70	b 736 503,70
20	Immobilisations incorporelles (sauf 204)	0,00	0,00	0,00	0,00	0,00
204	Subventions d'équipement versées (6)	0,00	0,00	0,00	0,00	0,00
21	Immobilisations corporelles	0,00	0,00	0,00	0,00	0,00
22	Immobilisations reçues en affectation	0,00	0,00	0,00	0,00	0,00
23	Immobilisations en cours (sauf 2324)	0,00	0,00	0,00	736 503,70	736 503,70
2313	Constructions	0,00	0,00	0,00	736 503,70	736 503,70

FINANCEMENT EXTERNE (pour information) (facultatif)

Chap. / art. (2)	Libellé	Réalisations cumulées affectées à l'opération au 01/01/N	RAR N-1	Propositions nouvelles	Vote de l'assemblée
TOTAL RECETTES AFFECTEES (3)		0,00	c 0,00	0,00	d 0,00
13	Subventions d'investissement (reçues) (sauf 138)	0,00	0,00	0,00	0,00
16	Emprunts et dettes assimilées (4)	0,00	0,00	0,00	0,00
20	Immobilisations incorporelles (sauf le 204)	0,00	0,00	0,00	0,00
204	Subventions d'équipement versées (6)	0,00	0,00	0,00	0,00
21	Immobilisations corporelles	0,00	0,00	0,00	0,00
22	Immobilisations reçues en affectation	0,00	0,00	0,00	0,00
23	Immobilisations en cours (sauf 2324)	0,00	0,00	0,00	0,00

Solde = (c + d) – (a + b) (5)**-736 503,70**

(1) Ouvrir une page par chapitre d'opération.

(2) Détailler les articles utilisés conformément au plan de comptes.

(3) Exceptionnellement, les comptes 20, 204, 21, 22 et 23 sont en recettes réelles en cas de réduction ou d'annulation de mandats donnant lieu à reversement.

(4) Sauf 165, 166 et 16449.

(5) Indiquer le signe algébrique.

(6) Le chapitre 204 « Subventions d'équipement versées » est un chapitre globalisé regroupant les comptes 204 et 2324.

III – VOTE DU BUDGET**SECTION D'INVESTISSEMENT – DETAIL DES OPERATIONS D'EQU**

(1) CHAPITRE DES OPERATIONS D'EQUIPEMENT N° : 9190
LIBELLE : Schéma Directeur Carnon -Avenue des Comtes de Melgueil
AFFERENT A L'AUTORISATION DE PROGRAMME : SDC

DEPENSES

Chap. / art. (2)	Libellé	AP votée y compris ajustement	Réalisations cumulées au 01/01/N	RAR N-1	Propositions nouvelles	Vote de l'assemblée
DEPENSES		0,00	17 212,39	a 0,00	270 854,41	b 270 854,41
20	Immobilisations incorporelles (sauf 204)	0,00	0,00	0,00	0,00	0,00
204	Subventions d'équipement versées (6)	0,00	0,00	0,00	0,00	0,00
21	Immobilisations corporelles	0,00	0,00	0,00	0,00	0,00
22	Immobilisations reçues en affectation	0,00	0,00	0,00	0,00	0,00
23	Immobilisations en cours (sauf 2324)	0,00	17 212,39	0,00	270 854,41	270 854,41
2315	Install., matériel et outill. technique	0,00	17 212,39	0,00	270 854,41	270 854,41

FINANCEMENT EXTERNE (pour information) (facultatif)

Chap. / art. (2)	Libellé	Réalisations cumulées affectées à l'opération au 01/01/N	RAR N-1	Propositions nouvelles	Vote de l'assemblée
TOTAL RECETTES AFFECTEES (3)		0,00	c 0,00	0,00	d 0,00
13	Subventions d'investissement (reçues) (sauf 138)	0,00	0,00	0,00	0,00
16	Emprunts et dettes assimilées (4)	0,00	0,00	0,00	0,00
20	Immobilisations incorporelles (sauf le 204)	0,00	0,00	0,00	0,00
204	Subventions d'équipement versées (6)	0,00	0,00	0,00	0,00
21	Immobilisations corporelles	0,00	0,00	0,00	0,00
22	Immobilisations reçues en affectation	0,00	0,00	0,00	0,00
23	Immobilisations en cours (sauf 2324)	0,00	0,00	0,00	0,00

Solde = (c + d) – (a + b) (5)**-270 854,41**

(1) Ouvrir une page par chapitre d'opération.

(2) Détailler les articles utilisés conformément au plan de comptes.

(3) Exceptionnellement, les comptes 20, 204, 21, 22 et 23 sont en recettes réelles en cas de réduction ou d'annulation de mandats donnant lieu à reversement.

(4) Sauf 165, 166 et 16449.

(5) Indiquer le signe algébrique.

(6) Le chapitre 204 « Subventions d'équipement versées » est un chapitre globalisé regroupant les comptes 204 et 2324.

III – VOTE DU BUDGET**SECTION D'INVESTISSEMENT – DETAIL DES OPERATIONS D'EQU**

(1) CHAPITRE DES OPERATIONS D'EQUIPEMENT N° : 9191
LIBELLE : Schéma Directeur Carnon - Quai Auguste Meynier
AFFERENT A L'AUTORISATION DE PROGRAMME : SDC

DEPENSES

Chap. / art. (2)	Libellé	AP votée y compris ajustement	Réalisations cumulées au 01/01/N	RAR N-1	Propositions nouvelles	Vote de l'assemblée
DEPENSES		0,00	99 313,88	a 0,00	190 922,92	b 190 922,92
20	Immobilisations incorporelles (sauf 204)	0,00	0,00	0,00	0,00	0,00
204	Subventions d'équipement versées (6)	0,00	0,00	0,00	0,00	0,00
21	Immobilisations corporelles	0,00	0,00	0,00	0,00	0,00
22	Immobilisations reçues en affectation	0,00	0,00	0,00	0,00	0,00
23	Immobilisations en cours (sauf 2324)	0,00	99 313,88	0,00	190 922,92	190 922,92
2315	Install., matériel et outill. technique	0,00	99 313,88	0,00	190 922,92	190 922,92

FINANCEMENT EXTERNE (pour information) (facultatif)

Chap. / art. (2)	Libellé	Réalisations cumulées affectées à l'opération au 01/01/N	RAR N-1	Propositions nouvelles	Vote de l'assemblée
TOTAL RECETTES AFFECTEES (3)		0,00	c 0,00	0,00	d 0,00
13	Subventions d'investissement (reçues) (sauf 138)	0,00	0,00	0,00	0,00
16	Emprunts et dettes assimilées (4)	0,00	0,00	0,00	0,00
20	Immobilisations incorporelles (sauf le 204)	0,00	0,00	0,00	0,00
204	Subventions d'équipement versées (6)	0,00	0,00	0,00	0,00
21	Immobilisations corporelles	0,00	0,00	0,00	0,00
22	Immobilisations reçues en affectation	0,00	0,00	0,00	0,00
23	Immobilisations en cours (sauf 2324)	0,00	0,00	0,00	0,00

Solde = (c + d) – (a + b) (5)**-190 922,92**

(1) Ouvrir une page par chapitre d'opération.

(2) Détailler les articles utilisés conformément au plan de comptes.

(3) Exceptionnellement, les comptes 20, 204, 21, 22 et 23 sont en recettes réelles en cas de réduction ou d'annulation de mandats donnant lieu à reversement.

(4) Sauf 165, 166 et 16449.

(5) Indiquer le signe algébrique.

(6) Le chapitre 204 « Subventions d'équipement versées » est un chapitre globalisé regroupant les comptes 204 et 2324.

III – VOTE DU BUDGET**SECTION D'INVESTISSEMENT – DETAIL DES OPERATIONS D'EQU**

(1) CHAPITRE DES OPERATIONS D'EQUIPEMENT N° : 9192
LIBELLE : Schéma Directeur Carnon - Parvis Capitainerie
AFFERENT A L'AUTORISATION DE PROGRAMME : SDC

DEPENSES

Chap. / art. (2)	Libellé	AP votée y compris ajustement	Réalisations cumulées au 01/01/N	RAR N-1	Propositions nouvelles	Vote de l'assemblée
DEPENSES		0,00	0,00	a 0,00	498 237,60	b 498 237,60
20	Immobilisations incorporelles (sauf 204)	0,00	0,00	0,00	0,00	0,00
204	Subventions d'équipement versées (6)	0,00	0,00	0,00	0,00	0,00
21	Immobilisations corporelles	0,00	0,00	0,00	0,00	0,00
22	Immobilisations reçues en affectation	0,00	0,00	0,00	0,00	0,00
23	Immobilisations en cours (sauf 2324)	0,00	0,00	0,00	498 237,60	498 237,60
2315	Install., matériel et outill. technique	0,00	0,00	0,00	498 237,60	498 237,60

FINANCEMENT EXTERNE (pour information) (facultatif)

Chap. / art. (2)	Libellé	Réalisations cumulées affectées à l'opération au 01/01/N	RAR N-1	Propositions nouvelles	Vote de l'assemblée
TOTAL RECETTES AFFECTEES (3)		0,00	c 0,00	0,00	d 0,00
13	Subventions d'investissement (reçues) (sauf 138)	0,00	0,00	0,00	0,00
16	Emprunts et dettes assimilées (4)	0,00	0,00	0,00	0,00
20	Immobilisations incorporelles (sauf le 204)	0,00	0,00	0,00	0,00
204	Subventions d'équipement versées (6)	0,00	0,00	0,00	0,00
21	Immobilisations corporelles	0,00	0,00	0,00	0,00
22	Immobilisations reçues en affectation	0,00	0,00	0,00	0,00
23	Immobilisations en cours (sauf 2324)	0,00	0,00	0,00	0,00

Solde = (c + d) – (a + b) (5)**-498 237,60**

(1) Ouvrir une page par chapitre d'opération.

(2) Détailler les articles utilisés conformément au plan de comptes.

(3) Exceptionnellement, les comptes 20, 204, 21, 22 et 23 sont en recettes réelles en cas de réduction ou d'annulation de mandats donnant lieu à reversement.

(4) Sauf 165, 166 et 16449.

(5) Indiquer le signe algébrique.

(6) Le chapitre 204 « Subventions d'équipement versées » est un chapitre globalisé regroupant les comptes 204 et 2324.

III – VOTE DU BUDGET**SECTION D'INVESTISSEMENT – DETAIL DES OPERATIONS D'EQUIPEMENT**

(1) CHAPITRE DES OPERATIONS D'EQUIPEMENT N° : 9072
LIBELLE : Mise conformité ERP accessibilité PMR
NON COMPRIS DANS UNE AUTORISATION DE PROGRAMME

DEPENSES

Chap. / art. (2)	Libellé	Réalisations cumulées au 01/01/N	RAR N-1	Propositions nouvelles	Vote de l'assemblée
DEPENSES		69 397,92	a 0,00	0,00	b 0,00
20	Immobilisations incorporelles (sauf 204)	59 203,92	0,00	0,00	0,00
2031	Frais d'études	59 203,92	0,00	0,00	0,00
204	Subventions d'équipement versées (6)	0,00	0,00	0,00	0,00
21	Immobilisations corporelles	0,00	0,00	0,00	0,00
22	Immobilisations reçues en affectation	0,00	0,00	0,00	0,00
23	Immobilisations en cours (sauf 2324)	10 194,00	0,00	0,00	0,00
2313	Constructions	10 194,00	0,00	0,00	0,00

FINANCEMENT EXTERNE (pour information) (facultatif)

Chap. / art. (2)	Libellé	Réalisations cumulées affectées à l'opération au 01/01/N	RAR N-1	Propositions nouvelles	Vote de l'assemblée
TOTAL RECETTES AFFECTEES (3)		162 446,90	c 90 000,00	0,00	d 0,00
13	Subventions d'investissement (reçues) (sauf le 138)	148 805,89	90 000,00	0,00	0,00
1321	Subv. non transf. Etat, établ. nationaux	108 805,89	0,00	0,00	0,00
1322	Subv. non transf. Régions	0,00	50 000,00	0,00	0,00
1323	Subv. non transf. Départements	40 000,00	40 000,00	0,00	0,00
16	Emprunts et dettes assimilées (4)	0,00	0,00	0,00	0,00
20	Immobilisations incorporelles (sauf le 204)	0,00	0,00	0,00	0,00
204	Subventions d'équipement versées (6)	0,00	0,00	0,00	0,00
21	Immobilisations corporelles	0,00	0,00	0,00	0,00
22	Immobilisations reçues en affectation	0,00	0,00	0,00	0,00
23	Immobilisations en cours (2324)	13 641,01	0,00	0,00	0,00
2313	Constructions	13 641,01	0,00	0,00	0,00

Solde = (c + d) – (a + b) (5)**90 000,00**

(1) Ouvrir une page par chapitre d'opération.

(2) Détailler les articles utilisés conformément au plan de comptes.

(3) Exceptionnellement, les comptes 20, 204, 21, 22 et 23 sont en recettes réelles en cas de réduction ou d'annulation de mandats donnant lieu à reversement.

(4) Sauf 165, 166 et 16449.

(5) Indiquer le signe algébrique.

(6) Le chapitre 204 « Subventions d'équipement versées » est un chapitre globalisé regroupant les comptes 204 et 2324.

III – VOTE DU BUDGET**SECTION D'INVESTISSEMENT – DETAIL DES OPERATIONS D'EQUIPEMENT**

(1) CHAPITRE DES OPERATIONS D'EQUIPEMENT N° : 9086
LIBELLE : Extension de réseaux
NON COMPRIS DANS UNE AUTORISATION DE PROGRAMME

DEPENSES

Chap. / art. (2)	Libellé	Réalisations cumulées au 01/01/N	RAR N-1	Propositions nouvelles	Vote de l'assemblée
DEPENSES		58 457,93	a 56 600,00	0,00	b 0,00
20	Immobilisations incorporelles (sauf 204)	0,00	0,00	0,00	0,00
204	Subventions d'équipement versées (6)	0,00	0,00	0,00	0,00
21	Immobilisations corporelles	58 457,93	56 600,00	0,00	0,00
21534	Réseaux d'électrification	58 457,93	0,00	0,00	0,00
21538	Autres réseaux	0,00	56 600,00	0,00	0,00
22	Immobilisations reçues en affectation	0,00	0,00	0,00	0,00
23	Immobilisations en cours (sauf 2324)	0,00	0,00	0,00	0,00

FINANCEMENT EXTERNE (pour information) (facultatif)

Chap. / art. (2)	Libellé	Réalisations cumulées affectées à l'opération au 01/01/N	RAR N-1	Propositions nouvelles	Vote de l'assemblée
TOTAL RECETTES AFFECTEES (3)		58 457,93	c 0,00	0,00	d 0,00
13	Subventions d'investissement (reçues) (sauf le 138)	58 457,93	0,00	0,00	0,00
16	Emprunts et dettes assimilées (4)	0,00	0,00	0,00	0,00
20	Immobilisations incorporelles (sauf le 204)	0,00	0,00	0,00	0,00
204	Subventions d'équipement versées (6)	0,00	0,00	0,00	0,00
21	Immobilisations corporelles	0,00	0,00	0,00	0,00
22	Immobilisations reçues en affectation	0,00	0,00	0,00	0,00
23	Immobilisations en cours (2324)	0,00	0,00	0,00	0,00

Solde = (c + d) – (a + b) (5)**-56 600,00**

(1) Ouvrir une page par chapitre d'opération.

(2) Détailler les articles utilisés conformément au plan de comptes.

(3) Exceptionnellement, les comptes 20, 204, 21, 22 et 23 sont en recettes réelles en cas de réduction ou d'annulation de mandats donnant lieu à reversement.

(4) Sauf 165, 166 et 16449.

(5) Indiquer le signe algébrique.

(6) Le chapitre 204 « Subventions d'équipement versées » est un chapitre globalisé regroupant les comptes 204 et 2324.

III – VOTE DU BUDGET**SECTION D'INVESTISSEMENT – DETAIL DES OPERATIONS D'EQUIPEMENT**

(1) CHAPITRE DES OPERATIONS D'EQUIPEMENT N° : 9102
LIBELLE : Réhab. Jardin du Bosquet Carnon
NON COMPRIS DANS UNE AUTORISATION DE PROGRAMME

DEPENSES

Chap. / art. (2)	Libellé	Réalisations cumulées au 01/01/N	RAR N-1	Propositions nouvelles	Vote de l'assemblée
DEPENSES		929 967,83	a 30 000,00	0,00	b 0,00
20	Immobilisations incorporelles (sauf 204)	17 754,00	0,00	0,00	0,00
2031	Frais d'études	17 754,00	0,00	0,00	0,00
204	Subventions d'équipement versées (6)	0,00	0,00	0,00	0,00
21	Immobilisations corporelles	912 213,83	30 000,00	0,00	0,00
2128	Autres agencements et aménagements	912 213,83	30 000,00	0,00	0,00
22	Immobilisations reçues en affectation	0,00	0,00	0,00	0,00
23	Immobilisations en cours (sauf 2324)	0,00	0,00	0,00	0,00

FINANCEMENT EXTERNE (pour information) (facultatif)

Chap. / art. (2)	Libellé	Réalisations cumulées affectées à l'opération au 01/01/N	RAR N-1	Propositions nouvelles	Vote de l'assemblée
TOTAL RECETTES AFFECTEES (3)		142 192,00	c 120 000,00	0,00	d 0,00
13	Subventions d'investissement (reçues) (sauf le 138)	142 192,00	120 000,00	0,00	0,00
1321	Subv. non transf. Etat, établ. nationaux	13 393,48	0,00	0,00	0,00
1322	Subv. non transf. Régions	2 798,52	120 000,00	0,00	0,00
1323	Subv. non transf. Départements	126 000,00	0,00	0,00	0,00
16	Emprunts et dettes assimilées (4)	0,00	0,00	0,00	0,00
20	Immobilisations incorporelles (sauf le 204)	0,00	0,00	0,00	0,00
204	Subventions d'équipement versées (6)	0,00	0,00	0,00	0,00
21	Immobilisations corporelles	0,00	0,00	0,00	0,00
22	Immobilisations reçues en affectation	0,00	0,00	0,00	0,00
23	Immobilisations en cours (2324)	0,00	0,00	0,00	0,00

Solde = (c + d) – (a + b) (5)	90 000,00
--------------------------------------	------------------

(1) Ouvrir une page par chapitre d'opération.

(2) Détailler les articles utilisés conformément au plan de comptes.

(3) Exceptionnellement, les comptes 20, 204, 21, 22 et 23 sont en recettes réelles en cas de réduction ou d'annulation de mandats donnant lieu à reversement.

(4) Sauf 165, 166 et 16449.

(5) Indiquer le signe algébrique.

(6) Le chapitre 204 « Subventions d'équipement versées » est un chapitre globalisé regroupant les comptes 204 et 2324.

III – VOTE DU BUDGET**SECTION D'INVESTISSEMENT – DETAIL DES OPERATIONS D'EQUIPEMENT**

(1) CHAPITRE DES OPERATIONS D'EQUIPEMENT N° : 9108
LIBELLE : Aménagement de l'ilot Prévert
NON COMPRIS DANS UNE AUTORISATION DE PROGRAMME

DEPENSES

Chap. / art. (2)	Libellé	Réalisations cumulées au 01/01/N	RAR N-1	Propositions nouvelles	Vote de l'assemblée
DEPENSES		12 245,10	a	0,00	b
20	Immobilisations incorporelles (sauf 204)	0,00	0,00	0,00	0,00
204	Subventions d'équipement versées (6)	0,00	0,00	0,00	0,00
21	Immobilisations corporelles	0,00	0,00	0,00	0,00
21318	Autres bâtiments publics	0,00	0,00	0,00	0,00
22	Immobilisations reçues en affectation	0,00	0,00	0,00	0,00
23	Immobilisations en cours (sauf 2324)	12 245,10	0,00	0,00	0,00
2313	Constructions	12 245,10	0,00	0,00	0,00

FINANCEMENT EXTERNE (pour information) (facultatif)

Chap. / art. (2)	Libellé	Réalisations cumulées affectées à l'opération au 01/01/N	RAR N-1	Propositions nouvelles	Vote de l'assemblée
TOTAL RECETTES AFFECTEES (3)		2 223 390,94	c	0,00	d
13	Subventions d'investissement (reçues) (sauf le 138)	222 300,00	0,00	0,00	0,00
1323	Subv. non transf. Départements	222 300,00	0,00	0,00	0,00
16	Emprunts et dettes assimilées (4)	2 000 000,00	0,00	0,00	0,00
1641	Emprunts en euros	2 000 000,00	0,00	0,00	0,00
20	Immobilisations incorporelles (sauf le 204)	0,00	0,00	0,00	0,00
204	Subventions d'équipement versées (6)	0,00	0,00	0,00	0,00
21	Immobilisations corporelles	0,00	0,00	0,00	0,00
22	Immobilisations reçues en affectation	0,00	0,00	0,00	0,00
23	Immobilisations en cours (2324)	1 090,94	0,00	0,00	0,00
2313	Constructions	1 090,94	0,00	0,00	0,00

Solde = (c + d) – (a + b) (5)**0,00**

(1) Ouvrir une page par chapitre d'opération.

(2) Détailler les articles utilisés conformément au plan de comptes.

(3) Exceptionnellement, les comptes 20, 204, 21, 22 et 23 sont en recettes réelles en cas de réduction ou d'annulation de mandats donnant lieu à reversement.

(4) Sauf 165, 166 et 16449.

(5) Indiquer le signe algébrique.

(6) Le chapitre 204 « Subventions d'équipement versées » est un chapitre globalisé regroupant les comptes 204 et 2324.

III – VOTE DU BUDGET**SECTION D'INVESTISSEMENT – DETAIL DES OPERATIONS D'EQUIPEMENT**

(1) CHAPITRE DES OPERATIONS D'EQUIPEMENT N° : 9114
LIBELLE : Zone Est de Mauguio schéma hydraulique et travaux
NON COMPRIS DANS UNE AUTORISATION DE PROGRAMME

DEPENSES

Chap. / art. (2)	Libellé	Réalisations cumulées au 01/01/N	RAR N-1	Propositions nouvelles	Vote de l'assemblée
DEPENSES		72 669,96	a 37 600,00	0,00	b 0,00
20	Immobilisations incorporelles (sauf 204)	72 669,96	37 600,00	0,00	0,00
2031	Frais d'études	72 669,96	37 600,00	0,00	0,00
204	Subventions d'équipement versées (6)	0,00	0,00	0,00	0,00
21	Immobilisations corporelles	0,00	0,00	0,00	0,00
22	Immobilisations reçues en affectation	0,00	0,00	0,00	0,00
23	Immobilisations en cours (sauf 2324)	0,00	0,00	0,00	0,00

FINANCEMENT EXTERNE (pour information) (facultatif)

Chap. / art. (2)	Libellé	Réalisations cumulées affectées à l'opération au 01/01/N	RAR N-1	Propositions nouvelles	Vote de l'assemblée
TOTAL RECETTES AFFECTEES (3)		0,00	c 0,00	0,00	d 0,00
13	Subventions d'investissement (reçues) (sauf le 138)	0,00	0,00	0,00	0,00
16	Emprunts et dettes assimilées (4)	0,00	0,00	0,00	0,00
20	Immobilisations incorporelles (sauf le 204)	0,00	0,00	0,00	0,00
204	Subventions d'équipement versées (6)	0,00	0,00	0,00	0,00
21	Immobilisations corporelles	0,00	0,00	0,00	0,00
22	Immobilisations reçues en affectation	0,00	0,00	0,00	0,00
23	Immobilisations en cours (2324)	0,00	0,00	0,00	0,00

Solde = (c + d) – (a + b) (5)**-37 600,00**

(1) Ouvrir une page par chapitre d'opération.

(2) Détailler les articles utilisés conformément au plan de comptes.

(3) Exceptionnellement, les comptes 20, 204, 21, 22 et 23 sont en recettes réelles en cas de réduction ou d'annulation de mandats donnant lieu à reversement.

(4) Sauf 165, 166 et 16449.

(5) Indiquer le signe algébrique.

(6) Le chapitre 204 « Subventions d'équipement versées » est un chapitre globalisé regroupant les comptes 204 et 2324.

III – VOTE DU BUDGET**SECTION D'INVESTISSEMENT – DETAIL DES OPERATIONS D'EQUIPEMENT**

(1) CHAPITRE DES OPERATIONS D'EQUIPEMENT N° : 9122
LIBELLE : Schéma Directeur Mauguio Carnon
NON COMPRIS DANS UNE AUTORISATION DE PROGRAMME

DEPENSES

Chap. / art. (2)	Libellé	Réalisations cumulées au 01/01/N	RAR N-1	Propositions nouvelles	Vote de l'assemblée
DEPENSES		409 093,28	a 3 000,00	60 000,00	b 60 000,00
20	Immobilisations incorporelles (sauf 204)	409 093,28	3 000,00	60 000,00	60 000,00
2031	Frais d'études	409 093,28	3 000,00	60 000,00	60 000,00
204	Subventions d'équipement versées (6)	0,00	0,00	0,00	0,00
21	Immobilisations corporelles	0,00	0,00	0,00	0,00
22	Immobilisations reçues en affectation	0,00	0,00	0,00	0,00
23	Immobilisations en cours (sauf 2324)	0,00	0,00	0,00	0,00

FINANCEMENT EXTERNE (pour information) (facultatif)

Chap. / art. (2)	Libellé	Réalisations cumulées affectées à l'opération au 01/01/N	RAR N-1	Propositions nouvelles	Vote de l'assemblée
TOTAL RECETTES AFFECTEES (3)		438 852,41	c 0,00	826 216,06	d 826 216,06
13	Subventions d'investissement (reçues) (sauf le 138)	438 852,41	0,00	826 216,06	826 216,06
1321	Subv. non transf. Etat, établ. nationaux	77 094,00	0,00	0,00	0,00
1322	Subv. non transf. Régions	140 967,70	0,00	525 938,40	525 938,40
1323	Subv. non transf. Départements	220 790,71	0,00	300 277,66	300 277,66
16	Emprunts et dettes assimilées (4)	0,00	0,00	0,00	0,00
20	Immobilisations incorporelles (sauf le 204)	0,00	0,00	0,00	0,00
204	Subventions d'équipement versées (6)	0,00	0,00	0,00	0,00
21	Immobilisations corporelles	0,00	0,00	0,00	0,00
22	Immobilisations reçues en affectation	0,00	0,00	0,00	0,00
23	Immobilisations en cours (2324)	0,00	0,00	0,00	0,00

Solde = (c + d) – (a + b) (5)**763 216,06**

(1) Ouvrir une page par chapitre d'opération.

(2) Détailler les articles utilisés conformément au plan de comptes.

(3) Exceptionnellement, les comptes 20, 204, 21, 22 et 23 sont en recettes réelles en cas de réduction ou d'annulation de mandats donnant lieu à reversement.

(4) Sauf 165, 166 et 16449.

(5) Indiquer le signe algébrique.

(6) Le chapitre 204 « Subventions d'équipement versées » est un chapitre globalisé regroupant les comptes 204 et 2324.

III – VOTE DU BUDGET**SECTION D'INVESTISSEMENT – DETAIL DES OPERATIONS D'EQUIPEMENT**

(1) CHAPITRE DES OPERATIONS D'EQUIPEMENT N° : 9133
LIBELLE : Avenue Jean Moulin
NON COMPRIS DANS UNE AUTORISATION DE PROGRAMME

DEPENSES

Chap. / art. (2)	Libellé	Réalisations cumulées au 01/01/N	RAR N-1	Propositions nouvelles	Vote de l'assemblée
DEPENSES		0,00	a 0,00	0,00	b 0,00
20	Immobilisations incorporelles (sauf 204)	0,00	0,00	0,00	0,00
204	Subventions d'équipement versées (6)	0,00	0,00	0,00	0,00
21	Immobilisations corporelles	0,00	0,00	0,00	0,00
22	Immobilisations reçues en affectation	0,00	0,00	0,00	0,00
23	Immobilisations en cours (sauf 2324)	0,00	0,00	0,00	0,00

FINANCEMENT EXTERNE (pour information) (facultatif)

Chap. / art. (2)	Libellé	Réalisations cumulées affectées à l'opération au 01/01/N	RAR N-1	Propositions nouvelles	Vote de l'assemblée
TOTAL RECETTES AFFECTEES (3)		1 208 900,00	c 0,00	0,00	d 0,00
13	Subventions d'investissement (reçues) (sauf le 138)	208 900,00	0,00	0,00	0,00
1323	Subv. non transf. Départements	208 900,00	0,00	0,00	0,00
16	Emprunts et dettes assimilées (4)	1 000 000,00	0,00	0,00	0,00
1641	Emprunts en euros	1 000 000,00	0,00	0,00	0,00
20	Immobilisations incorporelles (sauf le 204)	0,00	0,00	0,00	0,00
204	Subventions d'équipement versées (6)	0,00	0,00	0,00	0,00
21	Immobilisations corporelles	0,00	0,00	0,00	0,00
22	Immobilisations reçues en affectation	0,00	0,00	0,00	0,00
23	Immobilisations en cours (2324)	0,00	0,00	0,00	0,00

Solde = (c + d) – (a + b) (5)**0,00**

(1) Ouvrir une page par chapitre d'opération.

(2) Détailler les articles utilisés conformément au plan de comptes.

(3) Exceptionnellement, les comptes 20, 204, 21, 22 et 23 sont en recettes réelles en cas de réduction ou d'annulation de mandats donnant lieu à reversement.

(4) Sauf 165, 166 et 16449.

(5) Indiquer le signe algébrique.

(6) Le chapitre 204 « Subventions d'équipement versées » est un chapitre globalisé regroupant les comptes 204 et 2324.

III – VOTE DU BUDGET**SECTION D'INVESTISSEMENT – DETAIL DES OPERATIONS D'EQUIPEMENT**

(1) CHAPITRE DES OPERATIONS D'EQUIPEMENT N° : 9142
LIBELLE : Rénovation chauffage climatisation de la Mairie
NON COMPRIS DANS UNE AUTORISATION DE PROGRAMME

DEPENSES

Chap. / art. (2)	Libellé	Réalisations cumulées au 01/01/N	RAR N-1	Propositions nouvelles	Vote de l'assemblée
DEPENSES		548 935,21	a 0,00	0,00	b 0,00
20	Immobilisations incorporelles (sauf 204)	0,00	0,00	0,00	0,00
204	Subventions d'équipement versées (6)	0,00	0,00	0,00	0,00
21	Immobilisations corporelles	548 935,21	0,00	0,00	0,00
21311	Bâtiments administratifs	548 935,21	0,00	0,00	0,00
22	Immobilisations reçues en affectation	0,00	0,00	0,00	0,00
23	Immobilisations en cours (sauf 2324)	0,00	0,00	0,00	0,00

FINANCEMENT EXTERNE (pour information) (facultatif)

Chap. / art. (2)	Libellé	Réalisations cumulées affectées à l'opération au 01/01/N	RAR N-1	Propositions nouvelles	Vote de l'assemblée
TOTAL RECETTES AFFECTEES (3)		0,00	c 50 000,00	0,00	d 0,00
13	Subventions d'investissement (reçues) (sauf le 138)	0,00	50 000,00	0,00	0,00
1322	Subv. non transf. Régions	0,00	50 000,00	0,00	0,00
16	Emprunts et dettes assimilées (4)	0,00	0,00	0,00	0,00
20	Immobilisations incorporelles (sauf le 204)	0,00	0,00	0,00	0,00
204	Subventions d'équipement versées (6)	0,00	0,00	0,00	0,00
21	Immobilisations corporelles	0,00	0,00	0,00	0,00
22	Immobilisations reçues en affectation	0,00	0,00	0,00	0,00
23	Immobilisations en cours (2324)	0,00	0,00	0,00	0,00

Solde = (c + d) – (a + b) (5)**50 000,00**

(1) Ouvrir une page par chapitre d'opération.

(2) Détailler les articles utilisés conformément au plan de comptes.

(3) Exceptionnellement, les comptes 20, 204, 21, 22 et 23 sont en recettes réelles en cas de réduction ou d'annulation de mandats donnant lieu à reversement.

(4) Sauf 165, 166 et 16449.

(5) Indiquer le signe algébrique.

(6) Le chapitre 204 « Subventions d'équipement versées » est un chapitre globalisé regroupant les comptes 204 et 2324.

III – VOTE DU BUDGET**SECTION D'INVESTISSEMENT – DETAIL DES OPERATIONS D'EQUIPEMENT**

(1) CHAPITRE DES OPERATIONS D'EQUIPEMENT N° : 9154
LIBELLE : Schéma directeur Carnon - hono et études opérationnelles
NON COMPRIS DANS UNE AUTORISATION DE PROGRAMME

DEPENSES

Chap. / art. (2)	Libellé	Réalisations cumulées au 01/01/N	RAR N-1	Propositions nouvelles	Vote de l'assemblée
DEPENSES		350 000,00	a 0,00	0,00	b 0,00
20	Immobilisations incorporelles (sauf 204)	0,00	0,00	0,00	0,00
204	Subventions d'équipement versées (6)	0,00	0,00	0,00	0,00
21	Immobilisations corporelles	0,00	0,00	0,00	0,00
22	Immobilisations reçues en affectation	0,00	0,00	0,00	0,00
23	Immobilisations en cours (sauf 2324)	350 000,00	0,00	0,00	0,00
238	Avances commandes immo corporelles	350 000,00	0,00	0,00	0,00

FINANCEMENT EXTERNE (pour information) (facultatif)

Chap. / art. (2)	Libellé	Réalisations cumulées affectées à l'opération au 01/01/N	RAR N-1	Propositions nouvelles	Vote de l'assemblée
TOTAL RECETTES AFFECTEES (3)		4 044,00	c 0,00	0,00	d 0,00
13	Subventions d'investissement (reçues) (sauf le 138)	0,00	0,00	0,00	0,00
16	Emprunts et dettes assimilées (4)	0,00	0,00	0,00	0,00
20	Immobilisations incorporelles (sauf le 204)	0,00	0,00	0,00	0,00
204	Subventions d'équipement versées (6)	0,00	0,00	0,00	0,00
21	Immobilisations corporelles	0,00	0,00	0,00	0,00
22	Immobilisations reçues en affectation	0,00	0,00	0,00	0,00
23	Immobilisations en cours (2324)	4 044,00	0,00	0,00	0,00
238	Avances commandes immo corporelles	4 044,00	0,00	0,00	0,00

Solde = (c + d) – (a + b) (5)**0,00**

(1) Ouvrir une page par chapitre d'opération.

(2) Détailler les articles utilisés conformément au plan de comptes.

(3) Exceptionnellement, les comptes 20, 204, 21, 22 et 23 sont en recettes réelles en cas de réduction ou d'annulation de mandats donnant lieu à reversement.

(4) Sauf 165, 166 et 16449.

(5) Indiquer le signe algébrique.

(6) Le chapitre 204 « Subventions d'équipement versées » est un chapitre globalisé regroupant les comptes 204 et 2324.

III – VOTE DU BUDGET**SECTION D'INVESTISSEMENT – DETAIL DES OPERATIONS D'EQUIPEMENT**

(1) CHAPITRE DES OPERATIONS D'EQUIPEMENT N° : 9157
LIBELLE : Nouveau Poste de Police
NON COMPRIS DANS UNE AUTORISATION DE PROGRAMME

DEPENSES

Chap. / art. (2)	Libellé	Réalisations cumulées au 01/01/N	RAR N-1	Propositions nouvelles	Vote de l'assemblée
DEPENSES		472 348,64	a 100,00	0,00	b 0,00
20	Immobilisations incorporelles (sauf 204)	0,00	0,00	0,00	0,00
204	Subventions d'équipement versées (6)	0,00	0,00	0,00	0,00
21	Immobilisations corporelles	472 348,64	100,00	0,00	0,00
21318	Autres bâtiments publics	472 348,64	100,00	0,00	0,00
22	Immobilisations reçues en affectation	0,00	0,00	0,00	0,00
23	Immobilisations en cours (sauf 2324)	0,00	0,00	0,00	0,00

FINANCEMENT EXTERNE (pour information) (facultatif)

Chap. / art. (2)	Libellé	Réalisations cumulées affectées à l'opération au 01/01/N	RAR N-1	Propositions nouvelles	Vote de l'assemblée
TOTAL RECETTES AFFECTEES (3)		0,00	c 0,00	0,00	d 0,00
13	Subventions d'investissement (reçues) (sauf le 138)	0,00	0,00	0,00	0,00
16	Emprunts et dettes assimilées (4)	0,00	0,00	0,00	0,00
20	Immobilisations incorporelles (sauf le 204)	0,00	0,00	0,00	0,00
204	Subventions d'équipement versées (6)	0,00	0,00	0,00	0,00
21	Immobilisations corporelles	0,00	0,00	0,00	0,00
22	Immobilisations reçues en affectation	0,00	0,00	0,00	0,00
23	Immobilisations en cours (2324)	0,00	0,00	0,00	0,00

Solde = (c + d) – (a + b) (5)**-100,00**

(1) Ouvrir une page par chapitre d'opération.

(2) Détailler les articles utilisés conformément au plan de comptes.

(3) Exceptionnellement, les comptes 20, 204, 21, 22 et 23 sont en recettes réelles en cas de réduction ou d'annulation de mandats donnant lieu à reversement.

(4) Sauf 165, 166 et 16449.

(5) Indiquer le signe algébrique.

(6) Le chapitre 204 « Subventions d'équipement versées » est un chapitre globalisé regroupant les comptes 204 et 2324.

III – VOTE DU BUDGET**SECTION D'INVESTISSEMENT – DETAIL DES OPERATIONS D'EQUIPEMENT**

(1) CHAPITRE DES OPERATIONS D'EQUIPEMENT N° : 9159
LIBELLE : Boulevard Estienne d'Orves
NON COMPRIS DANS UNE AUTORISATION DE PROGRAMME

DEPENSES

Chap. / art. (2)	Libellé	Réalisations cumulées au 01/01/N	RAR N-1	Propositions nouvelles	Vote de l'assemblée
DEPENSES		463 707,30	a 0,00	0,00	b 0,00
20	Immobilisations incorporelles (sauf 204)	0,00	0,00	0,00	0,00
204	Subventions d'équipement versées (6)	0,00	0,00	0,00	0,00
21	Immobilisations corporelles	463 707,30	0,00	0,00	0,00
2151	Réseaux de voirie	397 784,70	0,00	0,00	0,00
21534	Réseaux d'électrification	65 922,60	0,00	0,00	0,00
22	Immobilisations reçues en affectation	0,00	0,00	0,00	0,00
23	Immobilisations en cours (sauf 2324)	0,00	0,00	0,00	0,00

FINANCEMENT EXTERNE (pour information) (facultatif)

Chap. / art. (2)	Libellé	Réalisations cumulées affectées à l'opération au 01/01/N	RAR N-1	Propositions nouvelles	Vote de l'assemblée
TOTAL RECETTES AFFECTEES (3)		0,00	c 0,00	0,00	d 0,00
13	Subventions d'investissement (reçues) (sauf le 138)	0,00	0,00	0,00	0,00
16	Emprunts et dettes assimilées (4)	0,00	0,00	0,00	0,00
20	Immobilisations incorporelles (sauf le 204)	0,00	0,00	0,00	0,00
204	Subventions d'équipement versées (6)	0,00	0,00	0,00	0,00
21	Immobilisations corporelles	0,00	0,00	0,00	0,00
22	Immobilisations reçues en affectation	0,00	0,00	0,00	0,00
23	Immobilisations en cours (2324)	0,00	0,00	0,00	0,00

Solde = (c + d) – (a + b) (5)		0,00
--------------------------------------	--	-------------

(1) Ouvrir une page par chapitre d'opération.

(2) Détailler les articles utilisés conformément au plan de comptes.

(3) Exceptionnellement, les comptes 20, 204, 21, 22 et 23 sont en recettes réelles en cas de réduction ou d'annulation de mandats donnant lieu à reversement.

(4) Sauf 165, 166 et 16449.

(5) Indiquer le signe algébrique.

(6) Le chapitre 204 « Subventions d'équipement versées » est un chapitre globalisé regroupant les comptes 204 et 2324.

III – VOTE DU BUDGET**SECTION D'INVESTISSEMENT – DETAIL DES OPERATIONS D'EQUIPEMENT**

(1) CHAPITRE DES OPERATIONS D'EQUIPEMENT N° : 9163
LIBELLE : Groupe Scolaire Camus/Prévert Protections solaires
NON COMPRIS DANS UNE AUTORISATION DE PROGRAMME

DEPENSES

Chap. / art. (2)	Libellé	Réalisations cumulées au 01/01/N	RAR N-1	Propositions nouvelles	Vote de l'assemblée
DEPENSES		6 480,00	a 2 500,00	100 000,00	b 100 000,00
20	Immobilisations incorporelles (sauf 204)	0,00	0,00	0,00	0,00
204	Subventions d'équipement versées (6)	0,00	0,00	0,00	0,00
21	Immobilisations corporelles	6 480,00	2 500,00	100 000,00	100 000,00
21312	Bâtiments scolaires	6 480,00	2 500,00	100 000,00	100 000,00
22	Immobilisations reçues en affectation	0,00	0,00	0,00	0,00
23	Immobilisations en cours (sauf 2324)	0,00	0,00	0,00	0,00

FINANCEMENT EXTERNE (pour information) (facultatif)

Chap. / art. (2)	Libellé	Réalisations cumulées affectées à l'opération au 01/01/N	RAR N-1	Propositions nouvelles	Vote de l'assemblée
TOTAL RECETTES AFFECTEES (3)		0,00	c 0,00	0,00	d 0,00
13	Subventions d'investissement (reçues) (sauf le 138)	0,00	0,00	0,00	0,00
16	Emprunts et dettes assimilées (4)	0,00	0,00	0,00	0,00
20	Immobilisations incorporelles (sauf le 204)	0,00	0,00	0,00	0,00
204	Subventions d'équipement versées (6)	0,00	0,00	0,00	0,00
21	Immobilisations corporelles	0,00	0,00	0,00	0,00
22	Immobilisations reçues en affectation	0,00	0,00	0,00	0,00
23	Immobilisations en cours (2324)	0,00	0,00	0,00	0,00

Solde = (c + d) – (a + b) (5)**-102 500,00**

(1) Ouvrir une page par chapitre d'opération.

(2) Détailler les articles utilisés conformément au plan de comptes.

(3) Exceptionnellement, les comptes 20, 204, 21, 22 et 23 sont en recettes réelles en cas de réduction ou d'annulation de mandats donnant lieu à reversement.

(4) Sauf 165, 166 et 16449.

(5) Indiquer le signe algébrique.

(6) Le chapitre 204 « Subventions d'équipement versées » est un chapitre globalisé regroupant les comptes 204 et 2324.

III – VOTE DU BUDGET**SECTION D'INVESTISSEMENT – DETAIL DES OPERATIONS D'EQUIPEMENT**

(1) CHAPITRE DES OPERATIONS D'EQUIPEMENT N° : 9165
LIBELLE : Extension hangar Plaine des Sports
NON COMPRIS DANS UNE AUTORISATION DE PROGRAMME

DEPENSES

Chap. / art. (2)	Libellé	Réalisations cumulées au 01/01/N	RAR N-1	Propositions nouvelles	Vote de l'assemblée
DEPENSES		540,00	a 0,00	10 000,00	b 10 000,00
20	Immobilisations incorporelles (sauf 204)	0,00	0,00	0,00	0,00
204	Subventions d'équipement versées (6)	0,00	0,00	0,00	0,00
21	Immobilisations corporelles	540,00	0,00	10 000,00	10 000,00
21318	Autres bâtiments publics	540,00	0,00	10 000,00	10 000,00
22	Immobilisations reçues en affectation	0,00	0,00	0,00	0,00
23	Immobilisations en cours (sauf 2324)	0,00	0,00	0,00	0,00

FINANCEMENT EXTERNE (pour information) (facultatif)

Chap. / art. (2)	Libellé	Réalisations cumulées affectées à l'opération au 01/01/N	RAR N-1	Propositions nouvelles	Vote de l'assemblée
TOTAL RECETTES AFFECTEES (3)		0,00	c 0,00	0,00	d 0,00
13	Subventions d'investissement (reçues) (sauf le 138)	0,00	0,00	0,00	0,00
16	Emprunts et dettes assimilées (4)	0,00	0,00	0,00	0,00
20	Immobilisations incorporelles (sauf le 204)	0,00	0,00	0,00	0,00
204	Subventions d'équipement versées (6)	0,00	0,00	0,00	0,00
21	Immobilisations corporelles	0,00	0,00	0,00	0,00
22	Immobilisations reçues en affectation	0,00	0,00	0,00	0,00
23	Immobilisations en cours (2324)	0,00	0,00	0,00	0,00

Solde = (c + d) – (a + b) (5)**-10 000,00**

(1) Ouvrir une page par chapitre d'opération.

(2) Détailler les articles utilisés conformément au plan de comptes.

(3) Exceptionnellement, les comptes 20, 204, 21, 22 et 23 sont en recettes réelles en cas de réduction ou d'annulation de mandats donnant lieu à reversement.

(4) Sauf 165, 166 et 16449.

(5) Indiquer le signe algébrique.

(6) Le chapitre 204 « Subventions d'équipement versées » est un chapitre globalisé regroupant les comptes 204 et 2324.

III – VOTE DU BUDGET**SECTION D'INVESTISSEMENT – DETAIL DES OPERATIONS D'EQUIPEMENT**

(1) CHAPITRE DES OPERATIONS D'EQUIPEMENT N° : 9166
LIBELLE : Chemin des Pêcheurs
NON COMPRIS DANS UNE AUTORISATION DE PROGRAMME

DEPENSES

Chap. / art. (2)	Libellé	Réalisations cumulées au 01/01/N	RAR N-1	Propositions nouvelles	Vote de l'assemblée
DEPENSES		19 737,60	a 210 000,00	0,00	b 0,00
20	Immobilisations incorporelles (sauf 204)	0,00	0,00	0,00	0,00
204	Subventions d'équipement versées (6)	0,00	0,00	0,00	0,00
21	Immobilisations corporelles	19 737,60	210 000,00	0,00	0,00
2151	Réseaux de voirie	0,00	210 000,00	0,00	0,00
21538	Autres réseaux	19 737,60	0,00	0,00	0,00
22	Immobilisations reçues en affectation	0,00	0,00	0,00	0,00
23	Immobilisations en cours (sauf 2324)	0,00	0,00	0,00	0,00

FINANCEMENT EXTERNE (pour information) (facultatif)

Chap. / art. (2)	Libellé	Réalisations cumulées affectées à l'opération au 01/01/N	RAR N-1	Propositions nouvelles	Vote de l'assemblée
TOTAL RECETTES AFFECTEES (3)		0,00	c 0,00	0,00	d 0,00
13	Subventions d'investissement (reçues) (sauf le 138)	0,00	0,00	0,00	0,00
16	Emprunts et dettes assimilées (4)	0,00	0,00	0,00	0,00
20	Immobilisations incorporelles (sauf le 204)	0,00	0,00	0,00	0,00
204	Subventions d'équipement versées (6)	0,00	0,00	0,00	0,00
21	Immobilisations corporelles	0,00	0,00	0,00	0,00
22	Immobilisations reçues en affectation	0,00	0,00	0,00	0,00
23	Immobilisations en cours (2324)	0,00	0,00	0,00	0,00

Solde = (c + d) – (a + b) (5)**-210 000,00**

(1) Ouvrir une page par chapitre d'opération.

(2) Détailler les articles utilisés conformément au plan de comptes.

(3) Exceptionnellement, les comptes 20, 204, 21, 22 et 23 sont en recettes réelles en cas de réduction ou d'annulation de mandats donnant lieu à reversement.

(4) Sauf 165, 166 et 16449.

(5) Indiquer le signe algébrique.

(6) Le chapitre 204 « Subventions d'équipement versées » est un chapitre globalisé regroupant les comptes 204 et 2324.

III – VOTE DU BUDGET**SECTION D'INVESTISSEMENT – DETAIL DES OPERATIONS D'EQUIPEMENT**

(1) CHAPITRE DES OPERATIONS D'EQUIPEMENT N° : 9167
LIBELLE : Voirie 2020
NON COMPRIS DANS UNE AUTORISATION DE PROGRAMME

DEPENSES

Chap. / art. (2)	Libellé	Réalisations cumulées au 01/01/N	RAR N-1	Propositions nouvelles	Vote de l'assemblée
DEPENSES		300 563,59	a 0,00	0,00	b 0,00
20	Immobilisations incorporelles (sauf 204)	0,00	0,00	0,00	0,00
204	Subventions d'équipement versées (6)	0,00	0,00	0,00	0,00
21	Immobilisations corporelles	300 563,59	0,00	0,00	0,00
2151	Réseaux de voirie	300 563,59	0,00	0,00	0,00
22	Immobilisations reçues en affectation	0,00	0,00	0,00	0,00
23	Immobilisations en cours (sauf 2324)	0,00	0,00	0,00	0,00

FINANCEMENT EXTERNE (pour information) (facultatif)

Chap. / art. (2)	Libellé	Réalisations cumulées affectées à l'opération au 01/01/N	RAR N-1	Propositions nouvelles	Vote de l'assemblée
TOTAL RECETTES AFFECTEES (3)		40 000,00	c 0,00	0,00	d 0,00
13	Subventions d'investissement (reçues) (sauf le 138)	40 000,00	0,00	0,00	0,00
1323	Subv. non transf. Départements	40 000,00	0,00	0,00	0,00
16	Emprunts et dettes assimilées (4)	0,00	0,00	0,00	0,00
20	Immobilisations incorporelles (sauf le 204)	0,00	0,00	0,00	0,00
204	Subventions d'équipement versées (6)	0,00	0,00	0,00	0,00
21	Immobilisations corporelles	0,00	0,00	0,00	0,00
22	Immobilisations reçues en affectation	0,00	0,00	0,00	0,00
23	Immobilisations en cours (2324)	0,00	0,00	0,00	0,00

Solde = (c + d) – (a + b) (5)**0,00**

(1) Ouvrir une page par chapitre d'opération.

(2) Détailler les articles utilisés conformément au plan de comptes.

(3) Exceptionnellement, les comptes 20, 204, 21, 22 et 23 sont en recettes réelles en cas de réduction ou d'annulation de mandats donnant lieu à reversement.

(4) Sauf 165, 166 et 16449.

(5) Indiquer le signe algébrique.

(6) Le chapitre 204 « Subventions d'équipement versées » est un chapitre globalisé regroupant les comptes 204 et 2324.

III – VOTE DU BUDGET

SECTION D'INVESTISSEMENT – DETAIL DES OPERATIONS D'EQUIPEMENT

(1) CHAPITRE DES OPERATIONS D'EQUIPEMENT N° : 9173
LIBELLE : Pavages des rues du coeur de ville
NON COMPRIS DANS UNE AUTORISATION DE PROGRAMME

DEPENSES

Chap. / art. (2)	Libellé	Réalisations cumulées au 01/01/N	RAR N-1	Propositions nouvelles	Vote de l'assemblée
DEPENSES		249 003,60	a 0,00	110 000,00	b 110 000,00
20	Immobilisations incorporelles (sauf 204)	0,00	0,00	0,00	0,00
204	Subventions d'équipement versées (6)	0,00	0,00	0,00	0,00
21	Immobilisations corporelles	249 003,60	0,00	110 000,00	110 000,00
2151	Réseaux de voirie	249 003,60	0,00	110 000,00	110 000,00
22	Immobilisations reçues en affectation	0,00	0,00	0,00	0,00
23	Immobilisations en cours (sauf 2324)	0,00	0,00	0,00	0,00

FINANCEMENT EXTERNE (pour information) (facultatif)

Chap. / art. (2)	Libellé	Réalisations cumulées affectées à l'opération au 01/01/N	RAR N-1	Propositions nouvelles	Vote de l'assemblée
TOTAL RECETTES AFFECTEES (3)		0,00	c 0,00	0,00	d 0,00
13	Subventions d'investissement (reçues) (sauf le 138)	0,00	0,00	0,00	0,00
16	Emprunts et dettes assimilées (4)	0,00	0,00	0,00	0,00
20	Immobilisations incorporelles (sauf le 204)	0,00	0,00	0,00	0,00
204	Subventions d'équipement versées (6)	0,00	0,00	0,00	0,00
21	Immobilisations corporelles	0,00	0,00	0,00	0,00
22	Immobilisations reçues en affectation	0,00	0,00	0,00	0,00
23	Immobilisations en cours (2324)	0,00	0,00	0,00	0,00

Solde = (c + d) – (a + b) (5)

-110 000,00

(1) Ouvrir une page par chapitre d'opération.

(2) Détailler les articles utilisés conformément au plan de comptes.

(3) Exceptionnellement, les comptes 20, 204, 21, 22 et 23 sont en recettes réelles en cas de réduction ou d'annulation de mandats donnant lieu à reversement.

(4) Sauf 165, 166 et 16449.

(5) Indiquer le signe algébrique.

(6) Le chapitre 204 « Subventions d'équipement versées » est un chapitre globalisé regroupant les comptes 204 et 2324.

III – VOTE DU BUDGET**SECTION D'INVESTISSEMENT – DETAIL DES OPERATIONS D'EQUIPEMENT**

(1) CHAPITRE DES OPERATIONS D'EQUIPEMENT N° : 9174
LIBELLE : Voirie 2021
NON COMPRIS DANS UNE AUTORISATION DE PROGRAMME

DEPENSES

Chap. / art. (2)	Libellé	Réalisations cumulées au 01/01/N	RAR N-1	Propositions nouvelles	Vote de l'assemblée
DEPENSES		358 784,25	a 0,00	0,00	b 0,00
20	Immobilisations incorporelles (sauf 204)	0,00	0,00	0,00	0,00
204	Subventions d'équipement versées (6)	0,00	0,00	0,00	0,00
21	Immobilisations corporelles	358 784,25	0,00	0,00	0,00
2151	Réseaux de voirie	358 784,25	0,00	0,00	0,00
22	Immobilisations reçues en affectation	0,00	0,00	0,00	0,00
23	Immobilisations en cours (sauf 2324)	0,00	0,00	0,00	0,00

FINANCEMENT EXTERNE (pour information) (facultatif)

Chap. / art. (2)	Libellé	Réalisations cumulées affectées à l'opération au 01/01/N	RAR N-1	Propositions nouvelles	Vote de l'assemblée
TOTAL RECETTES AFFECTEES (3)		0,00	c 80 000,00	0,00	d 0,00
13	Subventions d'investissement (reçues) (sauf le 138)	0,00	80 000,00	0,00	0,00
1323	Subv. non transf. Départements	0,00	80 000,00	0,00	0,00
16	Emprunts et dettes assimilées (4)	0,00	0,00	0,00	0,00
20	Immobilisations incorporelles (sauf le 204)	0,00	0,00	0,00	0,00
204	Subventions d'équipement versées (6)	0,00	0,00	0,00	0,00
21	Immobilisations corporelles	0,00	0,00	0,00	0,00
22	Immobilisations reçues en affectation	0,00	0,00	0,00	0,00
23	Immobilisations en cours (2324)	0,00	0,00	0,00	0,00

Solde = (c + d) – (a + b) (5)**80 000,00**

(1) Ouvrir une page par chapitre d'opération.

(2) Détailler les articles utilisés conformément au plan de comptes.

(3) Exceptionnellement, les comptes 20, 204, 21, 22 et 23 sont en recettes réelles en cas de réduction ou d'annulation de mandats donnant lieu à reversement.

(4) Sauf 165, 166 et 16449.

(5) Indiquer le signe algébrique.

(6) Le chapitre 204 « Subventions d'équipement versées » est un chapitre globalisé regroupant les comptes 204 et 2324.

III – VOTE DU BUDGET**SECTION D'INVESTISSEMENT – DETAIL DES OPERATIONS D'EQUIPEMENT**

(1) CHAPITRE DES OPERATIONS D'EQUIPEMENT N° : 9175
LIBELLE : EP et réseaux électriques 2021
NON COMPRIS DANS UNE AUTORISATION DE PROGRAMME

DEPENSES

Chap. / art. (2)	Libellé	Réalisations cumulées au 01/01/N	RAR N-1	Propositions nouvelles	Vote de l'assemblée
DEPENSES		200 899,20	a 15 000,00	0,00	b 0,00
20	Immobilisations incorporelles (sauf 204)	0,00	0,00	0,00	0,00
204	Subventions d'équipement versées (6)	0,00	0,00	0,00	0,00
21	Immobilisations corporelles	200 899,20	15 000,00	0,00	0,00
21534	Réseaux d'électrification	200 899,20	15 000,00	0,00	0,00
22	Immobilisations reçues en affectation	0,00	0,00	0,00	0,00
23	Immobilisations en cours (sauf 2324)	0,00	0,00	0,00	0,00

FINANCEMENT EXTERNE (pour information) (facultatif)

Chap. / art. (2)	Libellé	Réalisations cumulées affectées à l'opération au 01/01/N	RAR N-1	Propositions nouvelles	Vote de l'assemblée
TOTAL RECETTES AFFECTEES (3)		0,00	c 0,00	0,00	d 0,00
13	Subventions d'investissement (reçues) (sauf le 138)	0,00	0,00	0,00	0,00
16	Emprunts et dettes assimilées (4)	0,00	0,00	0,00	0,00
20	Immobilisations incorporelles (sauf le 204)	0,00	0,00	0,00	0,00
204	Subventions d'équipement versées (6)	0,00	0,00	0,00	0,00
21	Immobilisations corporelles	0,00	0,00	0,00	0,00
22	Immobilisations reçues en affectation	0,00	0,00	0,00	0,00
23	Immobilisations en cours (2324)	0,00	0,00	0,00	0,00

Solde = (c + d) – (a + b) (5)	-15 000,00
--------------------------------------	-------------------

(1) Ouvrir une page par chapitre d'opération.

(2) Détailler les articles utilisés conformément au plan de comptes.

(3) Exceptionnellement, les comptes 20, 204, 21, 22 et 23 sont en recettes réelles en cas de réduction ou d'annulation de mandats donnant lieu à reversement.

(4) Sauf 165, 166 et 16449.

(5) Indiquer le signe algébrique.

(6) Le chapitre 204 « Subventions d'équipement versées » est un chapitre globalisé regroupant les comptes 204 et 2324.

III – VOTE DU BUDGET**SECTION D'INVESTISSEMENT – DETAIL DES OPERATIONS D'EQUIPEMENT**

(1) CHAPITRE DES OPERATIONS D'EQUIPEMENT N° : 9177
LIBELLE : Mise en sécurité des toitures bâtiments communaux - dispositif a
NON COMPRIS DANS UNE AUTORISATION DE PROGRAMME

DEPENSES

Chap. / art. (2)	Libellé	Réalisations cumulées au 01/01/N	RAR N-1	Propositions nouvelles	Vote de l'assemblée
DEPENSES		62 772,00	a 63 000,00	455 000,00	b 455 000,00
20	Immobilisations incorporelles (sauf 204)	0,00	0,00	0,00	0,00
204	Subventions d'équipement versées (6)	0,00	0,00	0,00	0,00
21	Immobilisations corporelles	62 772,00	63 000,00	455 000,00	455 000,00
21311	Bâtiments administratifs	1 968,00	12 500,00	0,00	0,00
21312	Bâtiments scolaires	54 180,00	14 500,00	0,00	0,00
21318	Autres bâtiments publics	6 624,00	36 000,00	455 000,00	455 000,00
22	Immobilisations reçues en affectation	0,00	0,00	0,00	0,00
23	Immobilisations en cours (sauf 2324)	0,00	0,00	0,00	0,00

FINANCEMENT EXTERNE (pour information) (facultatif)

Chap. / art. (2)	Libellé	Réalisations cumulées affectées à l'opération au 01/01/N	RAR N-1	Propositions nouvelles	Vote de l'assemblée
TOTAL RECETTES AFFECTEES (3)		0,00	c 0,00	0,00	d 0,00
13	Subventions d'investissement (reçues) (sauf le 138)	0,00	0,00	0,00	0,00
16	Emprunts et dettes assimilées (4)	0,00	0,00	0,00	0,00
20	Immobilisations incorporelles (sauf le 204)	0,00	0,00	0,00	0,00
204	Subventions d'équipement versées (6)	0,00	0,00	0,00	0,00
21	Immobilisations corporelles	0,00	0,00	0,00	0,00
22	Immobilisations reçues en affectation	0,00	0,00	0,00	0,00
23	Immobilisations en cours (2324)	0,00	0,00	0,00	0,00

Solde = (c + d) – (a + b) (5)**-518 000,00**

(1) Ouvrir une page par chapitre d'opération.

(2) Détailler les articles utilisés conformément au plan de comptes.

(3) Exceptionnellement, les comptes 20, 204, 21, 22 et 23 sont en recettes réelles en cas de réduction ou d'annulation de mandats donnant lieu à reversement.

(4) Sauf 165, 166 et 16449.

(5) Indiquer le signe algébrique.

(6) Le chapitre 204 « Subventions d'équipement versées » est un chapitre globalisé regroupant les comptes 204 et 2324.

III – VOTE DU BUDGET**SECTION D'INVESTISSEMENT – DETAIL DES OPERATIONS D'EQUIPEMENT**

(1) CHAPITRE DES OPERATIONS D'EQUIPEMENT N° : 9179
LIBELLE : Agrandissement cimetière du Bousquet
NON COMPRIS DANS UNE AUTORISATION DE PROGRAMME

DEPENSES

Chap. / art. (2)	Libellé	Réalisations cumulées au 01/01/N	RAR N-1	Propositions nouvelles	Vote de l'assemblée
DEPENSES		5 616,00	a 50 000,00	610 000,00	b 610 000,00
20	Immobilisations incorporelles (sauf 204)	0,00	0,00	0,00	0,00
204	Subventions d'équipement versées (6)	0,00	0,00	0,00	0,00
21	Immobilisations corporelles	5 616,00	50 000,00	610 000,00	610 000,00
2116	Cimetières	5 616,00	50 000,00	610 000,00	610 000,00
22	Immobilisations reçues en affectation	0,00	0,00	0,00	0,00
23	Immobilisations en cours (sauf 2324)	0,00	0,00	0,00	0,00

FINANCEMENT EXTERNE (pour information) (facultatif)

Chap. / art. (2)	Libellé	Réalisations cumulées affectées à l'opération au 01/01/N	RAR N-1	Propositions nouvelles	Vote de l'assemblée
TOTAL RECETTES AFFECTEES (3)		0,00	c 0,00	0,00	d 0,00
13	Subventions d'investissement (reçues) (sauf le 138)	0,00	0,00	0,00	0,00
16	Emprunts et dettes assimilées (4)	0,00	0,00	0,00	0,00
20	Immobilisations incorporelles (sauf le 204)	0,00	0,00	0,00	0,00
204	Subventions d'équipement versées (6)	0,00	0,00	0,00	0,00
21	Immobilisations corporelles	0,00	0,00	0,00	0,00
22	Immobilisations reçues en affectation	0,00	0,00	0,00	0,00
23	Immobilisations en cours (2324)	0,00	0,00	0,00	0,00

Solde = (c + d) – (a + b) (5)**-660 000,00**

(1) Ouvrir une page par chapitre d'opération.

(2) Détailler les articles utilisés conformément au plan de comptes.

(3) Exceptionnellement, les comptes 20, 204, 21, 22 et 23 sont en recettes réelles en cas de réduction ou d'annulation de mandats donnant lieu à reversement.

(4) Sauf 165, 166 et 16449.

(5) Indiquer le signe algébrique.

(6) Le chapitre 204 « Subventions d'équipement versées » est un chapitre globalisé regroupant les comptes 204 et 2324.

III – VOTE DU BUDGET**SECTION D'INVESTISSEMENT – DETAIL DES OPERATIONS D'EQUIPEMENT**

(1) CHAPITRE DES OPERATIONS D'EQUIPEMENT N° : 9180
LIBELLE : Extension de la Mairie
NON COMPRIS DANS UNE AUTORISATION DE PROGRAMME

DEPENSES

Chap. / art. (2)	Libellé	Réalisations cumulées au 01/01/N	RAR N-1	Propositions nouvelles	Vote de l'assemblée
DEPENSES		0,00	a 15 000,00	40 000,00	b 40 000,00
20	Immobilisations incorporelles (sauf 204)	0,00	0,00	0,00	0,00
204	Subventions d'équipement versées (6)	0,00	0,00	0,00	0,00
21	Immobilisations corporelles	0,00	15 000,00	40 000,00	40 000,00
21311	Bâtiments administratifs	0,00	15 000,00	40 000,00	40 000,00
22	Immobilisations reçues en affectation	0,00	0,00	0,00	0,00
23	Immobilisations en cours (sauf 2324)	0,00	0,00	0,00	0,00

FINANCEMENT EXTERNE (pour information) (facultatif)

Chap. / art. (2)	Libellé	Réalisations cumulées affectées à l'opération au 01/01/N	RAR N-1	Propositions nouvelles	Vote de l'assemblée
TOTAL RECETTES AFFECTEES (3)		0,00	c 0,00	0,00	d 0,00
13	Subventions d'investissement (reçues) (sauf le 138)	0,00	0,00	0,00	0,00
16	Emprunts et dettes assimilées (4)	0,00	0,00	0,00	0,00
20	Immobilisations incorporelles (sauf le 204)	0,00	0,00	0,00	0,00
204	Subventions d'équipement versées (6)	0,00	0,00	0,00	0,00
21	Immobilisations corporelles	0,00	0,00	0,00	0,00
22	Immobilisations reçues en affectation	0,00	0,00	0,00	0,00
23	Immobilisations en cours (2324)	0,00	0,00	0,00	0,00

Solde = (c + d) – (a + b) (5)**-55 000,00**

(1) Ouvrir une page par chapitre d'opération.

(2) Détailler les articles utilisés conformément au plan de comptes.

(3) Exceptionnellement, les comptes 20, 204, 21, 22 et 23 sont en recettes réelles en cas de réduction ou d'annulation de mandats donnant lieu à reversement.

(4) Sauf 165, 166 et 16449.

(5) Indiquer le signe algébrique.

(6) Le chapitre 204 « Subventions d'équipement versées » est un chapitre globalisé regroupant les comptes 204 et 2324.

III – VOTE DU BUDGET**SECTION D'INVESTISSEMENT – DETAIL DES OPERATIONS D'EQUIPEMENT**

(1) CHAPITRE DES OPERATIONS D'EQUIPEMENT N° : 9183
LIBELLE : Voirie 2022
NON COMPRIS DANS UNE AUTORISATION DE PROGRAMME

DEPENSES

Chap. / art. (2)	Libellé	Réalisations cumulées au 01/01/N	RAR N-1	Propositions nouvelles	Vote de l'assemblée
DEPENSES		74 112,14	a 160 500,00	5 000,00	b 5 000,00
20	Immobilisations incorporelles (sauf 204)	0,00	0,00	0,00	0,00
204	Subventions d'équipement versées (6)	0,00	0,00	0,00	0,00
21	Immobilisations corporelles	74 112,14	160 500,00	5 000,00	5 000,00
2151	Réseaux de voirie	74 112,14	160 500,00	5 000,00	5 000,00
22	Immobilisations reçues en affectation	0,00	0,00	0,00	0,00
23	Immobilisations en cours (sauf 2324)	0,00	0,00	0,00	0,00

FINANCEMENT EXTERNE (pour information) (facultatif)

Chap. / art. (2)	Libellé	Réalisations cumulées affectées à l'opération au 01/01/N	RAR N-1	Propositions nouvelles	Vote de l'assemblée
TOTAL RECETTES AFFECTEES (3)		0,00	c 0,00	0,00	d 0,00
13	Subventions d'investissement (reçues) (sauf le 138)	0,00	0,00	0,00	0,00
16	Emprunts et dettes assimilées (4)	0,00	0,00	0,00	0,00
20	Immobilisations incorporelles (sauf le 204)	0,00	0,00	0,00	0,00
204	Subventions d'équipement versées (6)	0,00	0,00	0,00	0,00
21	Immobilisations corporelles	0,00	0,00	0,00	0,00
22	Immobilisations reçues en affectation	0,00	0,00	0,00	0,00
23	Immobilisations en cours (2324)	0,00	0,00	0,00	0,00

Solde = (c + d) – (a + b) (5)**-165 500,00**

(1) Ouvrir une page par chapitre d'opération.

(2) Détailler les articles utilisés conformément au plan de comptes.

(3) Exceptionnellement, les comptes 20, 204, 21, 22 et 23 sont en recettes réelles en cas de réduction ou d'annulation de mandats donnant lieu à reversement.

(4) Sauf 165, 166 et 16449.

(5) Indiquer le signe algébrique.

(6) Le chapitre 204 « Subventions d'équipement versées » est un chapitre globalisé regroupant les comptes 204 et 2324.

III – VOTE DU BUDGET**SECTION D'INVESTISSEMENT – DETAIL DES OPERATIONS D'EQUIPEMENT**

(1) CHAPITRE DES OPERATIONS D'EQUIPEMENT N° : 9184
LIBELLE : Chemins communaux 2022
NON COMPRIS DANS UNE AUTORISATION DE PROGRAMME

DEPENSES

Chap. / art. (2)	Libellé	Réalisations cumulées au 01/01/N	RAR N-1	Propositions nouvelles	Vote de l'assemblée
DEPENSES		0,00	a 47 500,00	0,00	b 0,00
20	Immobilisations incorporelles (sauf 204)	0,00	0,00	0,00	0,00
204	Subventions d'équipement versées (6)	0,00	0,00	0,00	0,00
21	Immobilisations corporelles	0,00	47 500,00	0,00	0,00
2151	Réseaux de voirie	0,00	47 500,00	0,00	0,00
22	Immobilisations reçues en affectation	0,00	0,00	0,00	0,00
23	Immobilisations en cours (sauf 2324)	0,00	0,00	0,00	0,00

FINANCEMENT EXTERNE (pour information) (facultatif)

Chap. / art. (2)	Libellé	Réalisations cumulées affectées à l'opération au 01/01/N	RAR N-1	Propositions nouvelles	Vote de l'assemblée
TOTAL RECETTES AFFECTEES (3)		0,00	c 0,00	0,00	d 0,00
13	Subventions d'investissement (reçues) (sauf le 138)	0,00	0,00	0,00	0,00
16	Emprunts et dettes assimilées (4)	0,00	0,00	0,00	0,00
20	Immobilisations incorporelles (sauf le 204)	0,00	0,00	0,00	0,00
204	Subventions d'équipement versées (6)	0,00	0,00	0,00	0,00
21	Immobilisations corporelles	0,00	0,00	0,00	0,00
22	Immobilisations reçues en affectation	0,00	0,00	0,00	0,00
23	Immobilisations en cours (2324)	0,00	0,00	0,00	0,00

Solde = (c + d) – (a + b) (5)	-47 500,00
--------------------------------------	-------------------

(1) Ouvrir une page par chapitre d'opération.

(2) Détailler les articles utilisés conformément au plan de comptes.

(3) Exceptionnellement, les comptes 20, 204, 21, 22 et 23 sont en recettes réelles en cas de réduction ou d'annulation de mandats donnant lieu à reversement.

(4) Sauf 165, 166 et 16449.

(5) Indiquer le signe algébrique.

(6) Le chapitre 204 « Subventions d'équipement versées » est un chapitre globalisé regroupant les comptes 204 et 2324.

III – VOTE DU BUDGET**SECTION D'INVESTISSEMENT – DETAIL DES OPERATIONS D'EQUIPEMENT**

(1) CHAPITRE DES OPERATIONS D'EQUIPEMENT N° : 9185
LIBELLE : EP et réseaux électriques 2022
NON COMPRIS DANS UNE AUTORISATION DE PROGRAMME

DEPENSES

Chap. / art. (2)	Libellé	Réalisations cumulées au 01/01/N	RAR N-1	Propositions nouvelles	Vote de l'assemblée
DEPENSES		78 762,00	a 104 000,00	0,00	b 0,00
20	Immobilisations incorporelles (sauf 204)	0,00	0,00	0,00	0,00
204	Subventions d'équipement versées (6)	0,00	0,00	0,00	0,00
21	Immobilisations corporelles	78 762,00	104 000,00	0,00	0,00
21534	Réseaux d'électrification	78 762,00	104 000,00	0,00	0,00
22	Immobilisations reçues en affectation	0,00	0,00	0,00	0,00
23	Immobilisations en cours (sauf 2324)	0,00	0,00	0,00	0,00

FINANCEMENT EXTERNE (pour information) (facultatif)

Chap. / art. (2)	Libellé	Réalisations cumulées affectées à l'opération au 01/01/N	RAR N-1	Propositions nouvelles	Vote de l'assemblée
TOTAL RECETTES AFFECTEES (3)		0,00	c 0,00	0,00	d 0,00
13	Subventions d'investissement (reçues) (sauf le 138)	0,00	0,00	0,00	0,00
16	Emprunts et dettes assimilées (4)	0,00	0,00	0,00	0,00
20	Immobilisations incorporelles (sauf le 204)	0,00	0,00	0,00	0,00
204	Subventions d'équipement versées (6)	0,00	0,00	0,00	0,00
21	Immobilisations corporelles	0,00	0,00	0,00	0,00
22	Immobilisations reçues en affectation	0,00	0,00	0,00	0,00
23	Immobilisations en cours (2324)	0,00	0,00	0,00	0,00

Solde = (c + d) – (a + b) (5)**-104 000,00**

(1) Ouvrir une page par chapitre d'opération.

(2) Détailler les articles utilisés conformément au plan de comptes.

(3) Exceptionnellement, les comptes 20, 204, 21, 22 et 23 sont en recettes réelles en cas de réduction ou d'annulation de mandats donnant lieu à reversement.

(4) Sauf 165, 166 et 16449.

(5) Indiquer le signe algébrique.

(6) Le chapitre 204 « Subventions d'équipement versées » est un chapitre globalisé regroupant les comptes 204 et 2324.

III – VOTE DU BUDGET**SECTION D'INVESTISSEMENT – DETAIL DES OPERATIONS D'EQUIPEMENT**

(1) CHAPITRE DES OPERATIONS D'EQUIPEMENT N° : 9186
LIBELLE : Gymnase La Font de Mauguio
NON COMPRIS DANS UNE AUTORISATION DE PROGRAMME

DEPENSES

Chap. / art. (2)	Libellé	Réalisations cumulées au 01/01/N	RAR N-1	Propositions nouvelles	Vote de l'assemblée
DEPENSES		13 496,30	a 0,00	0,00	b 0,00
20	Immobilisations incorporelles (sauf 204)	0,00	0,00	0,00	0,00
204	Subventions d'équipement versées (6)	0,00	0,00	0,00	0,00
21	Immobilisations corporelles	0,00	0,00	0,00	0,00
22	Immobilisations reçues en affectation	0,00	0,00	0,00	0,00
23	Immobilisations en cours (sauf 2324)	13 496,30	0,00	0,00	0,00
2313	Constructions	13 496,30	0,00	0,00	0,00

FINANCEMENT EXTERNE (pour information) (facultatif)

Chap. / art. (2)	Libellé	Réalisations cumulées affectées à l'opération au 01/01/N	RAR N-1	Propositions nouvelles	Vote de l'assemblée
TOTAL RECETTES AFFECTEES (3)		0,00	c 0,00	0,00	d 0,00
13	Subventions d'investissement (reçues) (sauf le 138)	0,00	0,00	0,00	0,00
16	Emprunts et dettes assimilées (4)	0,00	0,00	0,00	0,00
20	Immobilisations incorporelles (sauf le 204)	0,00	0,00	0,00	0,00
204	Subventions d'équipement versées (6)	0,00	0,00	0,00	0,00
21	Immobilisations corporelles	0,00	0,00	0,00	0,00
22	Immobilisations reçues en affectation	0,00	0,00	0,00	0,00
23	Immobilisations en cours (2324)	0,00	0,00	0,00	0,00

Solde = (c + d) – (a + b) (5)			0,00
--------------------------------------	--	--	-------------

(1) Ouvrir une page par chapitre d'opération.

(2) Détailler les articles utilisés conformément au plan de comptes.

(3) Exceptionnellement, les comptes 20, 204, 21, 22 et 23 sont en recettes réelles en cas de réduction ou d'annulation de mandats donnant lieu à reversement.

(4) Sauf 165, 166 et 16449.

(5) Indiquer le signe algébrique.

(6) Le chapitre 204 « Subventions d'équipement versées » est un chapitre globalisé regroupant les comptes 204 et 2324.

III – VOTE DU BUDGET**SECTION D'INVESTISSEMENT – DETAIL DES OPERATIONS D'EQUIPEMENT**

(1) CHAPITRE DES OPERATIONS D'EQUIPEMENT N° : 9187
LIBELLE : CCAS les Cistes Création épicerie sociale + bureaux
NON COMPRIS DANS UNE AUTORISATION DE PROGRAMME

DEPENSES

Chap. / art. (2)	Libellé	Réalisations cumulées au 01/01/N	RAR N-1	Propositions nouvelles	Vote de l'assemblée
DEPENSES		12 265,22	a 157 500,00	25 500,00	b 25 500,00
20	Immobilisations incorporelles (sauf 204)	0,00	0,00	0,00	0,00
204	Subventions d'équipement versées (6)	0,00	0,00	0,00	0,00
21	Immobilisations corporelles	12 265,22	157 500,00	25 500,00	25 500,00
21318	Autres bâtiments publics	12 265,22	157 500,00	25 500,00	25 500,00
22	Immobilisations reçues en affectation	0,00	0,00	0,00	0,00
23	Immobilisations en cours (sauf 2324)	0,00	0,00	0,00	0,00

FINANCEMENT EXTERNE (pour information) (facultatif)

Chap. / art. (2)	Libellé	Réalisations cumulées affectées à l'opération au 01/01/N	RAR N-1	Propositions nouvelles	Vote de l'assemblée
TOTAL RECETTES AFFECTEES (3)		0,00	c 0,00	0,00	d 0,00
13	Subventions d'investissement (reçues) (sauf le 138)	0,00	0,00	0,00	0,00
16	Emprunts et dettes assimilées (4)	0,00	0,00	0,00	0,00
20	Immobilisations incorporelles (sauf le 204)	0,00	0,00	0,00	0,00
204	Subventions d'équipement versées (6)	0,00	0,00	0,00	0,00
21	Immobilisations corporelles	0,00	0,00	0,00	0,00
22	Immobilisations reçues en affectation	0,00	0,00	0,00	0,00
23	Immobilisations en cours (2324)	0,00	0,00	0,00	0,00

Solde = (c + d) – (a + b) (5)**-183 000,00**

(1) Ouvrir une page par chapitre d'opération.

(2) Détailler les articles utilisés conformément au plan de comptes.

(3) Exceptionnellement, les comptes 20, 204, 21, 22 et 23 sont en recettes réelles en cas de réduction ou d'annulation de mandats donnant lieu à reversement.

(4) Sauf 165, 166 et 16449.

(5) Indiquer le signe algébrique.

(6) Le chapitre 204 « Subventions d'équipement versées » est un chapitre globalisé regroupant les comptes 204 et 2324.

III – VOTE DU BUDGET**SECTION D'INVESTISSEMENT – DETAIL DES OPERATIONS D'EQUIPEMENT**

(1) CHAPITRE DES OPERATIONS D'EQUIPEMENT N° : 9189
LIBELLE : Smart City
NON COMPRIS DANS UNE AUTORISATION DE PROGRAMME

DEPENSES

Chap. / art. (2)	Libellé	Réalisations cumulées au 01/01/N	RAR N-1	Propositions nouvelles	Vote de l'assemblée
DEPENSES		864,00	a 85 000,00	52 000,00	b 52 000,00
20	Immobilisations incorporelles (sauf 204)	0,00	9 000,00	0,00	0,00
2031	Frais d'études	0,00	9 000,00	0,00	0,00
204	Subventions d'équipement versées (6)	0,00	0,00	0,00	0,00
21	Immobilisations corporelles	864,00	76 000,00	52 000,00	52 000,00
21312	Bâtiments scolaires	0,00	23 000,00	20 000,00	20 000,00
2152	Installations de voirie	864,00	0,00	0,00	0,00
21533	Réseaux câblés	0,00	34 000,00	17 000,00	17 000,00
2188	Autres immobilisations corporelles	0,00	19 000,00	15 000,00	15 000,00
22	Immobilisations reçues en affectation	0,00	0,00	0,00	0,00
23	Immobilisations en cours (sauf 2324)	0,00	0,00	0,00	0,00

FINANCEMENT EXTERNE (pour information) (facultatif)

Chap. / art. (2)	Libellé	Réalisations cumulées affectées à l'opération au 01/01/N	RAR N-1	Propositions nouvelles	Vote de l'assemblée
TOTAL RECETTES AFFECTEES (3)		0,00	c 0,00	0,00	d 0,00
13	Subventions d'investissement (reçues) (sauf le 138)	0,00	0,00	0,00	0,00
16	Emprunts et dettes assimilées (4)	0,00	0,00	0,00	0,00
20	Immobilisations incorporelles (sauf le 204)	0,00	0,00	0,00	0,00
204	Subventions d'équipement versées (6)	0,00	0,00	0,00	0,00
21	Immobilisations corporelles	0,00	0,00	0,00	0,00
22	Immobilisations reçues en affectation	0,00	0,00	0,00	0,00
23	Immobilisations en cours (2324)	0,00	0,00	0,00	0,00

Solde = (c + d) – (a + b) (5)**-137 000,00**

(1) Ouvrir une page par chapitre d'opération.

(2) Détailler les articles utilisés conformément au plan de comptes.

(3) Exceptionnellement, les comptes 20, 204, 21, 22 et 23 sont en recettes réelles en cas de réduction ou d'annulation de mandats donnant lieu à reversement.

(4) Sauf 165, 166 et 16449.

(5) Indiquer le signe algébrique.

(6) Le chapitre 204 « Subventions d'équipement versées » est un chapitre globalisé regroupant les comptes 204 et 2324.

III – VOTE DU BUDGET**SECTION D'INVESTISSEMENT – DETAIL DES OPERATIONS D'EQUIPEMENT**

(1) CHAPITRE DES OPERATIONS D'EQUIPEMENT N° : 9193
LIBELLE : Voirie 2023
NON COMPRIS DANS UNE AUTORISATION DE PROGRAMME

DEPENSES

Chap. / art. (2)	Libellé	Réalisations cumulées au 01/01/N	RAR N-1	Propositions nouvelles	Vote de l'assemblée
DEPENSES		0,00	a 0,00	370 000,00	b 370 000,00
20	Immobilisations incorporelles (sauf 204)	0,00	0,00	0,00	0,00
204	Subventions d'équipement versées (6)	0,00	0,00	0,00	0,00
21	Immobilisations corporelles	0,00	0,00	370 000,00	370 000,00
2151	Réseaux de voirie	0,00	0,00	370 000,00	370 000,00
22	Immobilisations reçues en affectation	0,00	0,00	0,00	0,00
23	Immobilisations en cours (sauf 2324)	0,00	0,00	0,00	0,00

FINANCEMENT EXTERNE (pour information) (facultatif)

Chap. / art. (2)	Libellé	Réalisations cumulées affectées à l'opération au 01/01/N	RAR N-1	Propositions nouvelles	Vote de l'assemblée
TOTAL RECETTES AFFECTEES (3)		0,00	c 0,00	0,00	d 0,00
13	Subventions d'investissement (reçues) (sauf le 138)	0,00	0,00	0,00	0,00
16	Emprunts et dettes assimilées (4)	0,00	0,00	0,00	0,00
20	Immobilisations incorporelles (sauf le 204)	0,00	0,00	0,00	0,00
204	Subventions d'équipement versées (6)	0,00	0,00	0,00	0,00
21	Immobilisations corporelles	0,00	0,00	0,00	0,00
22	Immobilisations reçues en affectation	0,00	0,00	0,00	0,00
23	Immobilisations en cours (2324)	0,00	0,00	0,00	0,00

Solde = (c + d) – (a + b) (5)**-370 000,00**

(1) Ouvrir une page par chapitre d'opération.

(2) Détailler les articles utilisés conformément au plan de comptes.

(3) Exceptionnellement, les comptes 20, 204, 21, 22 et 23 sont en recettes réelles en cas de réduction ou d'annulation de mandats donnant lieu à reversement.

(4) Sauf 165, 166 et 16449.

(5) Indiquer le signe algébrique.

(6) Le chapitre 204 « Subventions d'équipement versées » est un chapitre globalisé regroupant les comptes 204 et 2324.

III – VOTE DU BUDGET**SECTION D'INVESTISSEMENT – DETAIL DES OPERATIONS D'EQUIPEMENT**

(1) CHAPITRE DES OPERATIONS D'EQUIPEMENT N° : 9194
LIBELLE : Chemins communaux 2023
NON COMPRIS DANS UNE AUTORISATION DE PROGRAMME

DEPENSES

Chap. / art. (2)	Libellé	Réalisations cumulées au 01/01/N	RAR N-1	Propositions nouvelles	Vote de l'assemblée
DEPENSES		0,00	a 0,00	50 000,00	b 50 000,00
20	Immobilisations incorporelles (sauf 204)	0,00	0,00	0,00	0,00
204	Subventions d'équipement versées (6)	0,00	0,00	0,00	0,00
21	Immobilisations corporelles	0,00	0,00	50 000,00	50 000,00
2151	Réseaux de voirie	0,00	0,00	50 000,00	50 000,00
22	Immobilisations reçues en affectation	0,00	0,00	0,00	0,00
23	Immobilisations en cours (sauf 2324)	0,00	0,00	0,00	0,00

FINANCEMENT EXTERNE (pour information) (facultatif)

Chap. / art. (2)	Libellé	Réalisations cumulées affectées à l'opération au 01/01/N	RAR N-1	Propositions nouvelles	Vote de l'assemblée
TOTAL RECETTES AFFECTEES (3)		0,00	c 0,00	0,00	d 0,00
13	Subventions d'investissement (reçues) (sauf le 138)	0,00	0,00	0,00	0,00
16	Emprunts et dettes assimilées (4)	0,00	0,00	0,00	0,00
20	Immobilisations incorporelles (sauf le 204)	0,00	0,00	0,00	0,00
204	Subventions d'équipement versées (6)	0,00	0,00	0,00	0,00
21	Immobilisations corporelles	0,00	0,00	0,00	0,00
22	Immobilisations reçues en affectation	0,00	0,00	0,00	0,00
23	Immobilisations en cours (2324)	0,00	0,00	0,00	0,00

Solde = (c + d) – (a + b) (5)	-50 000,00
--------------------------------------	-------------------

(1) Ouvrir une page par chapitre d'opération.

(2) Détailler les articles utilisés conformément au plan de comptes.

(3) Exceptionnellement, les comptes 20, 204, 21, 22 et 23 sont en recettes réelles en cas de réduction ou d'annulation de mandats donnant lieu à reversement.

(4) Sauf 165, 166 et 16449.

(5) Indiquer le signe algébrique.

(6) Le chapitre 204 « Subventions d'équipement versées » est un chapitre globalisé regroupant les comptes 204 et 2324.

III – VOTE DU BUDGET**SECTION D'INVESTISSEMENT – DETAIL DES OPERATIONS D'EQUIPEMENT**

(1) CHAPITRE DES OPERATIONS D'EQUIPEMENT N° : 9195
LIBELLE : Eclairage public et réseaux électriques 2023
NON COMPRIS DANS UNE AUTORISATION DE PROGRAMME

DEPENSES

Chap. / art. (2)	Libellé	Réalisations cumulées au 01/01/N	RAR N-1	Propositions nouvelles	Vote de l'assemblée
DEPENSES		0,00	a 0,00	210 000,00	b 210 000,00
20	Immobilisations incorporelles (sauf 204)	0,00	0,00	0,00	0,00
204	Subventions d'équipement versées (6)	0,00	0,00	0,00	0,00
21	Immobilisations corporelles	0,00	0,00	210 000,00	210 000,00
21538	Autres réseaux	0,00	0,00	210 000,00	210 000,00
22	Immobilisations reçues en affectation	0,00	0,00	0,00	0,00
23	Immobilisations en cours (sauf 2324)	0,00	0,00	0,00	0,00

FINANCEMENT EXTERNE (pour information) (facultatif)

Chap. / art. (2)	Libellé	Réalisations cumulées affectées à l'opération au 01/01/N	RAR N-1	Propositions nouvelles	Vote de l'assemblée
TOTAL RECETTES AFFECTEES (3)		0,00	c 0,00	0,00	d 0,00
13	Subventions d'investissement (reçues) (sauf le 138)	0,00	0,00	0,00	0,00
16	Emprunts et dettes assimilées (4)	0,00	0,00	0,00	0,00
20	Immobilisations incorporelles (sauf le 204)	0,00	0,00	0,00	0,00
204	Subventions d'équipement versées (6)	0,00	0,00	0,00	0,00
21	Immobilisations corporelles	0,00	0,00	0,00	0,00
22	Immobilisations reçues en affectation	0,00	0,00	0,00	0,00
23	Immobilisations en cours (2324)	0,00	0,00	0,00	0,00

Solde = (c + d) – (a + b) (5)	-210 000,00
--------------------------------------	--------------------

(1) Ouvrir une page par chapitre d'opération.

(2) Détailler les articles utilisés conformément au plan de comptes.

(3) Exceptionnellement, les comptes 20, 204, 21, 22 et 23 sont en recettes réelles en cas de réduction ou d'annulation de mandats donnant lieu à reversement.

(4) Sauf 165, 166 et 16449.

(5) Indiquer le signe algébrique.

(6) Le chapitre 204 « Subventions d'équipement versées » est un chapitre globalisé regroupant les comptes 204 et 2324.

III – VOTE DU BUDGET**SECTION D'INVESTISSEMENT – DETAIL DES OPERATIONS D'EQUIPEMENT**

(1) CHAPITRE DES OPERATIONS D'EQUIPEMENT N° : 9196
LIBELLE : Schéma Directeur Carnon - PHASSE II
NON COMPRIS DANS UNE AUTORISATION DE PROGRAMME

DEPENSES

Chap. / art. (2)	Libellé	Réalisations cumulées au 01/01/N	RAR N-1	Propositions nouvelles	Vote de l'assemblée
DEPENSES		0,00	a 0,00	793 870,00	b 793 870,00
20	Immobilisations incorporelles (sauf 204)	0,00	0,00	0,00	0,00
204	Subventions d'équipement versées (6)	0,00	0,00	0,00	0,00
21	Immobilisations corporelles	0,00	0,00	0,00	0,00
22	Immobilisations reçues en affectation	0,00	0,00	0,00	0,00
23	Immobilisations en cours (sauf 2324)	0,00	0,00	793 870,00	793 870,00
2315	Install., matériel et outill. technique	0,00	0,00	793 870,00	793 870,00

FINANCEMENT EXTERNE (pour information) (facultatif)

Chap. / art. (2)	Libellé	Réalisations cumulées affectées à l'opération au 01/01/N	RAR N-1	Propositions nouvelles	Vote de l'assemblée
TOTAL RECETTES AFFECTEES (3)		0,00	c 0,00	0,00	d 0,00
13	Subventions d'investissement (reçues) (sauf le 138)	0,00	0,00	0,00	0,00
16	Emprunts et dettes assimilées (4)	0,00	0,00	0,00	0,00
20	Immobilisations incorporelles (sauf le 204)	0,00	0,00	0,00	0,00
204	Subventions d'équipement versées (6)	0,00	0,00	0,00	0,00
21	Immobilisations corporelles	0,00	0,00	0,00	0,00
22	Immobilisations reçues en affectation	0,00	0,00	0,00	0,00
23	Immobilisations en cours (2324)	0,00	0,00	0,00	0,00

Solde = (c + d) – (a + b) (5)**-793 870,00**

(1) Ouvrir une page par chapitre d'opération.

(2) Détailler les articles utilisés conformément au plan de comptes.

(3) Exceptionnellement, les comptes 20, 204, 21, 22 et 23 sont en recettes réelles en cas de réduction ou d'annulation de mandats donnant lieu à reversement.

(4) Sauf 165, 166 et 16449.

(5) Indiquer le signe algébrique.

(6) Le chapitre 204 « Subventions d'équipement versées » est un chapitre globalisé regroupant les comptes 204 et 2324.

III – VOTE DU BUDGET**SECTION D'INVESTISSEMENT – DETAIL DES OPERATIONS D'EQUIPEMENT**

(1) CHAPITRE DES OPERATIONS D'EQUIPEMENT N° : 9198
LIBELLE : Dispositifs gestion des parkings
NON COMPRIS DANS UNE AUTORISATION DE PROGRAMME

DEPENSES

Chap. / art. (2)	Libellé	Réalisations cumulées au 01/01/N	RAR N-1	Propositions nouvelles	Vote de l'assemblée
DEPENSES		0,00	a 0,00	900 000,00	b 900 000,00
20	Immobilisations incorporelles (sauf 204)	0,00	0,00	0,00	0,00
204	Subventions d'équipement versées (6)	0,00	0,00	0,00	0,00
21	Immobilisations corporelles	0,00	0,00	900 000,00	900 000,00
2152	Installations de voirie	0,00	0,00	900 000,00	900 000,00
22	Immobilisations reçues en affectation	0,00	0,00	0,00	0,00
23	Immobilisations en cours (sauf 2324)	0,00	0,00	0,00	0,00

FINANCEMENT EXTERNE (pour information) (facultatif)

Chap. / art. (2)	Libellé	Réalisations cumulées affectées à l'opération au 01/01/N	RAR N-1	Propositions nouvelles	Vote de l'assemblée
TOTAL RECETTES AFFECTEES (3)		0,00	c 0,00	0,00	d 0,00
13	Subventions d'investissement (reçues) (sauf le 138)	0,00	0,00	0,00	0,00
16	Emprunts et dettes assimilées (4)	0,00	0,00	0,00	0,00
20	Immobilisations incorporelles (sauf le 204)	0,00	0,00	0,00	0,00
204	Subventions d'équipement versées (6)	0,00	0,00	0,00	0,00
21	Immobilisations corporelles	0,00	0,00	0,00	0,00
22	Immobilisations reçues en affectation	0,00	0,00	0,00	0,00
23	Immobilisations en cours (2324)	0,00	0,00	0,00	0,00

Solde = (c + d) – (a + b) (5)**-900 000,00**

(1) Ouvrir une page par chapitre d'opération.

(2) Détailler les articles utilisés conformément au plan de comptes.

(3) Exceptionnellement, les comptes 20, 204, 21, 22 et 23 sont en recettes réelles en cas de réduction ou d'annulation de mandats donnant lieu à reversement.

(4) Sauf 165, 166 et 16449.

(5) Indiquer le signe algébrique.

(6) Le chapitre 204 « Subventions d'équipement versées » est un chapitre globalisé regroupant les comptes 204 et 2324.

III – VOTE DU BUDGET**SECTION D'INVESTISSEMENT – DETAIL DES OPERATIONS D'EQUIPEMENT**

(1) CHAPITRE DES OPERATIONS D'EQUIPEMENT N° : 966
LIBELLE : Illuminations
NON COMPRIS DANS UNE AUTORISATION DE PROGRAMME

DEPENSES

Chap. / art. (2)	Libellé	Réalisations cumulées au 01/01/N	RAR N-1	Propositions nouvelles	Vote de l'assemblée
DEPENSES		126 828,45	a 0,00	5 000,00	b 5 000,00
20	Immobilisations incorporelles (sauf 204)	0,00	0,00	0,00	0,00
204	Subventions d'équipement versées (6)	0,00	0,00	0,00	0,00
21	Immobilisations corporelles	126 828,45	0,00	5 000,00	5 000,00
2188	Autres immobilisations corporelles	126 828,45	0,00	5 000,00	5 000,00
22	Immobilisations reçues en affectation	0,00	0,00	0,00	0,00
23	Immobilisations en cours (sauf 2324)	0,00	0,00	0,00	0,00

FINANCEMENT EXTERNE (pour information) (facultatif)

Chap. / art. (2)	Libellé	Réalisations cumulées affectées à l'opération au 01/01/N	RAR N-1	Propositions nouvelles	Vote de l'assemblée
TOTAL RECETTES AFFECTEES (3)		0,00	c 0,00	0,00	d 0,00
13	Subventions d'investissement (reçues) (sauf le 138)	0,00	0,00	0,00	0,00
16	Emprunts et dettes assimilées (4)	0,00	0,00	0,00	0,00
20	Immobilisations incorporelles (sauf le 204)	0,00	0,00	0,00	0,00
204	Subventions d'équipement versées (6)	0,00	0,00	0,00	0,00
21	Immobilisations corporelles	0,00	0,00	0,00	0,00
22	Immobilisations reçues en affectation	0,00	0,00	0,00	0,00
23	Immobilisations en cours (2324)	0,00	0,00	0,00	0,00

Solde = (c + d) – (a + b) (5)**-5 000,00**

(1) Ouvrir une page par chapitre d'opération.

(2) Détailler les articles utilisés conformément au plan de comptes.

(3) Exceptionnellement, les comptes 20, 204, 21, 22 et 23 sont en recettes réelles en cas de réduction ou d'annulation de mandats donnant lieu à reversement.

(4) Sauf 165, 166 et 16449.

(5) Indiquer le signe algébrique.

(6) Le chapitre 204 « Subventions d'équipement versées » est un chapitre globalisé regroupant les comptes 204 et 2324.

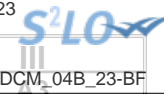

III – VOTE DU BUDGET

SECTION D'INVESTISSEMENT – RECETTES – DETAIL PAR ARTICLE

Chap. / art. (1)		Pour mémoire, budget précédent (2)	RAR N-1	Propositions nouvelles	Vote de l'assemblée	TOTAL (RAR N-1 + Vote)
			I		II	III = I + II
TOTAL		12 230 296,14	496 040,00	16 937 324,09	16 937 324,09	17 433 364,09
018	RSA	0,00	0,00	0,00	0,00	0,00
13	Subventions d'investissement (hors 138)	1 184 855,00	489 200,00	2 227 416,06	2 227 416,06	2 716 616,06
1311	Subv. transf. Etat et établ. nationaux	0,00	0,00	0,00	0,00	0,00
1321	Subv. non transf. Etat, établ. nationaux	146 650,00	14 800,00	0,00	0,00	14 800,00
1322	Subv. non transf. Régions	261 530,00	220 000,00	525 938,40	525 938,40	745 938,40
1323	Subv. non transf. Départements	550 984,00	254 400,00	358 677,66	358 677,66	613 077,66
1326	Subv. non transf. Autres E.P.L.	0,00	0,00	1 159 000,00	1 159 000,00	1 159 000,00
1328	Autres subventions d'équip. non transf.	33 800,00	0,00	33 800,00	33 800,00	33 800,00
1345	Amendes radars automatiques et de police	191 891,00	0,00	150 000,00	150 000,00	150 000,00
16	Emprunts et dettes assimilées (hors 1688 non budgétaire) (3)	0,00	0,00	4 507 000,00	4 507 000,00	4 507 000,00
1641	Emprunts en euros	0,00	0,00	4 507 000,00	4 507 000,00	4 507 000,00
20	Immobilisations incorporelles (sauf 204) (4)	0,00	0,00	0,00	0,00	0,00
204	Subventions d'équipement versées (4) (10)	0,00	0,00	0,00	0,00	0,00
21	Immobilisations corporelles (4)	0,00	0,00	0,00	0,00	0,00
22	Immobilisations reçues en affectation (4)	0,00	0,00	0,00	0,00	0,00
23	Immobilisations en cours (sauf 2324) (4)	2 316 785,36	0,00	3 299 815,96	3 299 815,96	3 299 815,96
2313	Constructions	0,00	0,00	0,00	0,00	0,00
238	Avances commandes immo corporelles	2 316 785,36	0,00	3 299 815,96	3 299 815,96	3 299 815,96
Total des recettes d'équipement		3 501 640,36	489 200,00	10 034 232,02	10 034 232,02	10 523 432,02
10	Dotations, fonds divers et réserves (sauf 1068)	1 129 015,78	0,00	1 232 092,07	1 232 092,07	1 232 092,07
10222	FCTVA	611 700,00	0,00	600 000,00	600 000,00	600 000,00
10226	Taxe d'aménagement	487 315,78	0,00	602 092,07	602 092,07	602 092,07
10228	Autres fonds d'investissement	30 000,00	0,00	30 000,00	30 000,00	30 000,00
138	Autres subventions invest. non transf.	0,00	0,00	0,00	0,00	0,00
16	Emprunts et dettes assimilées (16449, 165 et 166)	0,00	0,00	0,00	0,00	0,00
18	Cpte de liaison : affectation (BA, régie)	0,00	0,00	0,00	0,00	0,00
26	Participations et créances rattachées	0,00	0,00	0,00	0,00	0,00
27	Autres immobilisations financières	26 840,00	6 840,00	20 000,00	20 000,00	26 840,00
275	Dépôts et cautionnements versés	26 840,00	6 840,00	20 000,00	20 000,00	26 840,00
024	Produits des cessions d'immobilisations	590 000,00	0,00	1 316 000,00	1 316 000,00	1 316 000,00
Total des recettes financières		1 745 855,78	6 840,00	2 568 092,07	2 568 092,07	2 574 932,07
45	Chapitres d'opérations pour compte de tiers (5)	0,00	0,00	0,00	0,00	0,00
Total des recettes réelles		5 247 496,14	496 040,00	12 602 324,09	12 602 324,09	13 098 364,09
021	Virement de la section de fonctionnement	5 407 800,00		2 830 000,00	2 830 000,00	2 830 000,00
040	Opérations ordre transf. entre sections (6) (7) (8)	1 470 000,00		1 400 000,00	1 400 000,00	1 400 000,00
192	Plus ou moins-values sur cession immo.	0,00		0,00	0,00	0,00

Chap. / art. (1)		Pour mémoire, budget précédent (2)	RAR N-1	Propositions nouvelles	Vote	
			I		II	III = I + II
2802	Frais liés à la réalisation de document	41 300,00		3 567,40	3 567,40	3 567,40
28031	Frais d'études	20 000,00		26 124,31	26 124,31	26 124,31
2804131	Subv. Dpt : Bien mobilier, matériel	1 000,00		1 086,68	1 086,68	1 086,68
2804132	Subv. Dpt : Bâtiments, installations	14 200,00		15 498,96	15 498,96	15 498,96
28041512	Subv. Grpt : Bâtiments, installations	45 000,00		49 197,12	49 197,12	49 197,12
28041582	Autres grpts - Bâtiments et installat°	700,00		0,00	0,00	0,00
2804181	Autres org pub - Biens mob, mat, études	1 400,00		1 470,86	1 470,86	1 470,86
2804182	Autres org pub - Bât. et installations	0,00		746,41	746,41	746,41
280422	Privé - Bâtiments et installations	5 800,00		6 157,85	6 157,85	6 157,85
28046	Attributions compensation investissement	143 600,00		215 400,00	215 400,00	215 400,00
2805	Licences, logiciels, droits similaires	100 600,00		63 741,12	63 741,12	63 741,12
281568	Autre matériel, outillage incendie	7 200,00		7 288,46	7 288,46	7 288,46
2815731	Matériel roulant	49 400,00		59 548,06	59 548,06	59 548,06
28158	Autres inst., matériel, outil. techniques	124 800,00		107 449,94	107 449,94	107 449,94
281828	Autres matériels de transport	226 700,00		203 593,98	203 593,98	203 593,98
281831	Matériel informatique scolaire	16 000,00		16 014,86	16 014,86	16 014,86
281838	Autre matériel informatique	161 100,00		120 720,65	120 720,65	120 720,65
281841	Matériel de bureau et mobilier scolaire	16 000,00		17 606,47	17 606,47	17 606,47
281848	Autres matériels de bureau et mobiliers	101 600,00		74 410,37	74 410,37	74 410,37
28188	Autres immo. corporelles	393 600,00		410 376,50	410 376,50	410 376,50
041	Opérations patrimoniales (9)	105 000,00		105 000,00	105 000,00	105 000,00
1328	Autres subventions d'équip. non transf.	55 000,00		55 000,00	55 000,00	55 000,00
2031	Frais d'études	50 000,00		50 000,00	50 000,00	50 000,00
Total des recettes d'ordre		6 982 800,00		4 335 000,00	4 335 000,00	4 335 000,00

(1) Détailler les articles utilisés conformément au plan de comptes.

(2) Voir état I-B pour le contenu du budget précédent.

(3) Sauf 165, 166 et 16449.

(4) Exceptionnellement, les comptes 20, 204, 21, 22 et 23 sont en recettes réelles en cas de réduction ou d'annulation de mandats donnant lieu à reversement.

(5) Voir l'annexe IV-B5 pour le détail des opérations pour compte de tiers.

(6) Cf. définition du chapitre des opérations d'ordre (RI 040 = DF 042).

(7) Les comptes 15, 29, 39, 49 et 59 peuvent figurer dans le détail du chapitre si la collectivité a opté pour le régime des provisions budgétaires, conformément aux dispositions législatives et réglementaires applicables.

(8) Aucune prévision budgétaire ne doit figurer à l'article 192 (cf. chapitre 024 « produit des cessions d'immobilisations »).

(9) Cf. définition du chapitre des opérations d'ordre (DI 041 = RI 041).

(10) Le chapitre 204 « Subventions d'équipement versées » est un chapitre globalisé regroupant les comptes 204 et 2324.



III – VOTE DU BUDGET
SECTION DE FONCTIONNEMENT – VUE D'ENSEMBLE – AE NOUVELLES ET CREDITS DE L'EXERCICE

DEPENSES

Chap.	Libellé	Pour mémoire, budget précédent (1)	RAR N-1 I	Vote de l'assemblée sur les AE lors de la séance budgétaire (2)	Propositions nouvelles	Vote de l'assemblée II	Pour information, dépenses gérées dans le cadre d'une AE	Pour information, dépenses gérées hors AE	TOTAL (RAR N-1 + Vote) III = I + II
TOTAL		32 394 900,00	0,00	0,00	32 596 000,00	32 596 000,00	0,00	32 596 000,00	32 596 000,00
011	Charges à caractère général (3)	6 913 692,00	0,00	0,00	8 617 000,00	8 617 000,00	0,00	8 617 000,00	8 617 000,00
012	Charges de personnel et frais assimilés (3)	15 222 000,00	0,00		16 060 000,00	16 060 000,00		16 060 000,00	16 060 000,00
014	Atténuations de produits	410 503,00	0,00		433 000,00	433 000,00		433 000,00	433 000,00
016	APA	0,00	0,00	0,00	0,00	0,00	0,00	0,00	0,00
017	RSA / Régularisations de RMI	0,00	0,00	0,00	0,00	0,00	0,00	0,00	0,00
65	Autres charges de gestion courante (sauf 6586) (3)	2 669 032,00	0,00	0,00	2 921 300,00	2 921 300,00	0,00	2 921 300,00	2 921 300,00
6586	Frais fonctionnement des groupes d'élus	0,00	0,00		0,00	0,00		0,00	0,00
Total des dépenses de gestion des services		25 215 227,00	0,00	0,00	28 031 300,00	28 031 300,00	0,00	28 031 300,00	28 031 300,00
66	Charges financières	269 000,00	0,00		300 300,00	300 300,00		300 300,00	300 300,00
67	Charges spécifiques (3)	31 787,00	0,00		34 400,00	34 400,00		34 400,00	34 400,00
68	Dotations aux provisions, dépréciations (semi-budgétaires) (3)	1 086,00			0,00	0,00		0,00	0,00
022	Dépenses imprévues (dans le cadre d'une AE)			0,00					
Total des dépenses financières		301 873,00	0,00	0,00	334 700,00	334 700,00		334 700,00	334 700,00
Total des dépenses réelles		25 517 100,00	0,00	0,00	28 366 000,00	28 366 000,00	0,00	28 366 000,00	28 366 000,00
023	Virement à la section d'investissement	5 407 800,00			2 830 000,00	2 830 000,00		2 830 000,00	2 830 000,00
042	Opérations ordre transf. entre sections (4)	1 470 000,00			1 400 000,00	1 400 000,00		1 400 000,00	1 400 000,00
043	Opérations ordre intérieur de la section	0,00			0,00	0,00		0,00	0,00
Total des dépenses d'ordre		6 877 800,00			4 230 000,00	4 230 000,00		4 230 000,00	4 230 000,00

D002 Résultat reporté ou anticipé (5)

0,00

Total des dépenses de fonctionnement cumulées

32 596 000,00

(1) Voir état I-B pour le contenu du budget précédent.

(2) Il s'agit des AE nouvelles qui sont votées lors de la séance d'adoption du budget. Cela concerne les AE relatives à de nouveaux engagements pluriannuels mais également les AE modifiant un stock d'AE existant.

MAIRIE DE MAUGUIO CARNON - BUDGET PRINCIPAL - BP - 2023

(3) Hors dépenses imputées aux chapitres 016 et 017.

(4) Les comptes 68 peuvent figurer dans le détail du chapitre si la collectivité a opté pour le régime des provisions budgétaires, conformément aux dispositions législatives et réglementaires applicables.

(5) Inscrire en cas de reprise des résultats de l'exercice précédent (après vote du compte administratif) ou si reprise anticipée des résultats.

Envoyé en préfecture le 15/02/2023

Reçu en préfecture le 15/02/2023

Publié le 16/02/2023

ID : 034-213401540-20230213-DCM_04B_23-BF



III – VOTE DU BUDGET

SECTION DE FONCTIONNEMENT – VUE D'ENSEMBLE

III

B

RECETTES

Chap.	Libellé	Pour mémoire, budget précédent (1)	RAR N-1 I	Propositions nouvelles	Vote de l'assemblée II	Total (RAR N-1 + Vote) III = I + II
TOTAL		27 448 572,08	0,00	29 291 478,25	29 291 478,25	29 291 478,25
013	Atténuations de charges (2)	97 100,00	0,00	60 000,00	60 000,00	60 000,00
016	APA	0,00	0,00	0,00	0,00	0,00
017	RSA / Régularisations de RMI	0,00	0,00	0,00	0,00	0,00
70	Prod. services, domaine, ventes diverses	1 091 479,15	0,00	1 488 400,00	1 488 400,00	1 488 400,00
73	Impôts et taxes (sauf 731)	9 161 601,00	0,00	9 161 601,00	9 161 601,00	9 161 601,00
731	Fiscalité locale	15 464 983,00	0,00	16 704 450,00	16 704 450,00	16 704 450,00
74	Dotations et participations (2)	997 566,00	0,00	1 267 700,00	1 267 700,00	1 267 700,00
75	Autres produits de gestion courante (2)	376 020,93	0,00	354 000,00	354 000,00	354 000,00
Total des recettes de gestion des services		27 188 750,08	0,00	29 036 151,00	29 036 151,00	29 036 151,00
76	Produits financiers	0,00	0,00	0,00	0,00	0,00
77	Produits spécifiques (2)	10 000,00	0,00	10 677,25	10 677,25	10 677,25
78	Reprises amort., dépréciations, prov. (semi-budgétaires) (2)	3 272,00		0,00	0,00	0,00
Total des recettes financières		13 272,00	0,00	10 677,25	10 677,25	10 677,25
Total des recettes réelles		27 202 022,08	0,00	29 046 828,25	29 046 828,25	29 046 828,25
042	Opérations ordre transf. entre sections (3) (4) (5)	246 550,00		244 650,00	244 650,00	244 650,00
043	Opérations ordre intérieur de la section (6)	0,00		0,00	0,00	0,00
Total des recettes d'ordre		246 550,00		244 650,00	244 650,00	244 650,00

R002 Résultat reporté ou anticipé (7)

3 304 521,75

Total des recettes de fonctionnement cumulées

32 596 000,00

(1) Voir état I-B pour le contenu du budget précédent.

(2) Hors recettes imputées aux chapitres 016 et 017.

(3) Cf. définition du chapitre des opérations d'ordre (RF 042 = DI 040).

(4) Les comptes 78 peuvent figurer dans le détail du chapitre si la collectivité a opté pour le régime des provisions budgétaires, conformément aux dispositions législatives et réglementaires applicables.

(5) Aucune prévision budgétaire ne doit figurer aux articles 775 et 776 (cf. chapitre 024 « produit des cessions d'immobilisations »).

(6) Chapitre destiné à retracer les opérations particulières telles que les opérations de stocks ou liées à la tenue d'un inventaire permanent simplifié.

(7) Inscrire en cas de reprise des résultats de l'exercice précédent (après vote du compte administratif) ou si reprise anticipée des résultats.

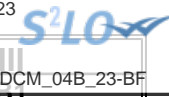

III – VOTE DU BUDGET

SECTION DE FONCTIONNEMENT – DEPENSES – DETAIL PAR ARTICLE

Chap. / art. (1)	Libellé	Pour mémoire, budget précédent (2)	RAR N-1 I	Vote de l'assemblée sur les AE lors de la séance budgétaire (3)	Propositions nouvelles	Vote de l'assemblée II	Pour information Crédits gérés dans le cadre d'une AE	Pour information Crédits gérés hors AE	TOTAL (RAR N-1 + Vote) III = I + II
TOTAL		32 394 900,00	0,00	0,00	32 596 000,00	32 596 000,00	0,00	32 596 000,00	32 596 000,00
011	Charges à caractère général (4)	6 913 692,00	0,00	0,00	8 617 000,00	8 617 000,00	0,00	8 617 000,00	8 617 000,00
6042	Achats de prestations de services	75 100,00	0,00		86 050,00	86 050,00	0,00	86 050,00	86 050,00
60611	Eau et assainissement	200 000,00	0,00		240 500,00	240 500,00	0,00	240 500,00	240 500,00
60612	Energie - Electricité	774 500,00	0,00		1 780 000,00	1 780 000,00	0,00	1 780 000,00	1 780 000,00
60622	Carburants	140 000,00	0,00		153 000,00	153 000,00	0,00	153 000,00	153 000,00
60623	Alimentation	35 856,35	0,00		35 950,00	35 950,00	0,00	35 950,00	35 950,00
60624	Produits de traitement	34 000,00	0,00		37 000,00	37 000,00	0,00	37 000,00	37 000,00
60628	Autres fournitures non stockées	70 800,00	0,00		67 900,00	67 900,00	0,00	67 900,00	67 900,00
60631	Fournitures d'entretien	101 160,00	0,00		92 550,00	92 550,00	0,00	92 550,00	92 550,00
60632	Fournitures de petit équipement	102 015,00	0,00		87 550,00	87 550,00	0,00	87 550,00	87 550,00
60636	Habillement et vêtements de travail	97 404,00	0,00		122 600,00	122 600,00	0,00	122 600,00	122 600,00
6064	Fournitures administratives	22 150,00	0,00		36 300,00	36 300,00	0,00	36 300,00	36 300,00
6065	Livres, disq., cass. (biblio. Médiat.)	98 000,00	0,00		93 720,00	93 720,00	0,00	93 720,00	93 720,00
60668	Autres produits pharmaceutiques	11 305,00	0,00		8 450,00	8 450,00	0,00	8 450,00	8 450,00
6067	Fournitures scolaires	68 300,00	0,00		66 200,00	66 200,00	0,00	66 200,00	66 200,00
6068	Autres matières et fournitures	431 072,42	0,00		426 730,00	426 730,00	0,00	426 730,00	426 730,00
611	Contrats de prestations de services	885 400,00	0,00		994 600,00	994 600,00	0,00	994 600,00	994 600,00
61221	Matériel roulant	8 241,00	0,00		27 000,00	27 000,00	0,00	27 000,00	27 000,00
6132	Locations immobilières	58 300,00	0,00		50 200,00	50 200,00	0,00	50 200,00	50 200,00
61351	Matériel roulant	35 128,20	0,00		20 500,00	20 500,00	0,00	20 500,00	20 500,00
61358	Autres	57 565,82	0,00		150 200,00	150 200,00	0,00	150 200,00	150 200,00
614	Charges locatives et de copropriété	15 500,00	0,00		28 000,00	28 000,00	0,00	28 000,00	28 000,00
61521	Entretien terrains	163 200,00	0,00		228 000,00	228 000,00	0,00	228 000,00	228 000,00
615221	Entretien, réparations bâtiments publics	198 552,00	0,00		234 780,00	234 780,00	0,00	234 780,00	234 780,00
615228	Entretien, réparations autres bâtiments	200,00	0,00		0,00	0,00	0,00	0,00	0,00
615231	Entretien, réparations voiries	324 000,00	0,00		348 250,00	348 250,00	0,00	348 250,00	348 250,00
615232	Entretien, réparations réseaux	2 700,00	0,00		2 000,00	2 000,00	0,00	2 000,00	2 000,00
61551	Entretien matériel roulant	131 680,00	0,00		142 600,00	142 600,00	0,00	142 600,00	142 600,00
61558	Entretien autres biens mobiliers	105 723,00	0,00		144 900,00	144 900,00	0,00	144 900,00	144 900,00
6156	Maintenance	272 150,00	0,00		356 000,00	356 000,00	0,00	356 000,00	356 000,00
6161	Multirisques	301 500,00	0,00		305 500,00	305 500,00	0,00	305 500,00	305 500,00
6162	Assur. obligatoire dommage-construction	2 000,00	0,00		10 000,00	10 000,00	0,00	10 000,00	10 000,00

MAIRIE DE MAUGUIO CARNON - BUDGET PRINCIPAL - BP - 2023

Envoyé en préfecture le 15/02/2023

Reçu en préfecture le 15/02/2023

Publié le 16/02/2023

ID : 034-213401540-20230213-DCM_04B_23-BF



Chap. / art. (1)	Libellé	Pour mémoire, budget précédent (2)	RAR N-1	Vote de l'assemblée sur les AE lors de la séance budgétaire (3)	Propositions nouvelles	Vote de l'assemblée II	Pour information Crédits gérés dans le cadre d'une AE	Crédits gérés hors AE	Vote) III = I + II
			I						
617	Etudes et recherches	186 780,00	0,00		232 662,00	232 662,00	0,00	232 662,00	232 662,00
6182	Documentation générale et technique	21 780,00	0,00		23 280,00	23 280,00	0,00	23 280,00	23 280,00
6184	Versements à des organismes de formation	85 000,00	0,00		102 300,00	102 300,00	0,00	102 300,00	102 300,00
6188	Autres frais divers	34 930,00	0,00		40 850,00	40 850,00	0,00	40 850,00	40 850,00
62261	Honoraires médicaux et paramédicaux	0,00	0,00		500,00	500,00	0,00	500,00	500,00
62268	Autres honoraires, conseils	67 642,00	0,00		78 500,00	78 500,00	0,00	78 500,00	78 500,00
6227	Frais d'actes et de contentieux	50 000,00	0,00		155 000,00	155 000,00	0,00	155 000,00	155 000,00
6228	Divers	43 500,00	0,00		44 500,00	44 500,00	0,00	44 500,00	44 500,00
6231	Annonces et insertions	99 200,00	0,00		78 000,00	78 000,00	0,00	78 000,00	78 000,00
6232	Fêtes et cérémonies	389 400,00	0,00		410 150,00	410 150,00	0,00	410 150,00	410 150,00
6233	Foires et expositions	8 000,00	0,00		7 000,00	7 000,00	0,00	7 000,00	7 000,00
6234	Réceptions	14 500,00	0,00		14 500,00	14 500,00	0,00	14 500,00	14 500,00
6236	Catalogues et imprimés	114 383,87	0,00		127 200,00	127 200,00	0,00	127 200,00	127 200,00
6238	Divers	175 054,71	0,00		155 600,00	155 600,00	0,00	155 600,00	155 600,00
6241	Transports de biens	40 000,00	0,00		44 300,00	44 300,00	0,00	44 300,00	44 300,00
6245	Transports de personnes extérieures	0,00	0,00		0,00	0,00	0,00	0,00	0,00
6247	Transports collectifs	27 220,00	0,00		26 250,00	26 250,00	0,00	26 250,00	26 250,00
6248	Divers	5 000,00	0,00		5 000,00	5 000,00	0,00	5 000,00	5 000,00
6251	Voyages, déplacements et missions	10 300,00	0,00		11 100,00	11 100,00	0,00	11 100,00	11 100,00
6261	Frais d'affranchissement	25 000,00	0,00		25 000,00	25 000,00	0,00	25 000,00	25 000,00
6262	Frais de télécommunications	130 000,00	0,00		149 210,00	149 210,00	0,00	149 210,00	149 210,00
627	Services bancaires et assimilés	2 400,00	0,00		2 000,00	2 000,00	0,00	2 000,00	2 000,00
6281	Concours divers (cotisations)	26 800,00	0,00		25 650,00	25 650,00	0,00	25 650,00	25 650,00
6282	Frais de gardiennage	918,00	0,00		0,00	0,00	0,00	0,00	0,00
6283	Frais de nettoyage des locaux	28 000,00	0,00		27 000,00	27 000,00	0,00	27 000,00	27 000,00
62876	Remb. frais à un GFP de rattachement	8 900,00	0,00		5 000,00	5 000,00	0,00	5 000,00	5 000,00
62878	Remb. frais à des tiers	10 082,00	0,00		1 700,00	1 700,00	0,00	1 700,00	1 700,00
6288	Autres services extérieurs	363 481,63	0,00		336 018,00	336 018,00	0,00	336 018,00	336 018,00
63512	Taxes foncières	22 000,00	0,00		28 000,00	28 000,00	0,00	28 000,00	28 000,00
63513	Autres impôts locaux	400,00	0,00		0,00	0,00	0,00	0,00	0,00
6355	Taxes et impôts sur les véhicules	2 322,00	0,00		700,00	700,00	0,00	700,00	700,00
6358	Autres droits	31 000,00	0,00		0,00	0,00	0,00	0,00	0,00
637	Autres impôts, taxes (autres organismes)	66 195,00	0,00		83 000,00	83 000,00	0,00	83 000,00	83 000,00
012	Charges de personnel et frais assimilés (4) (5)	15 222 000,00	0,00		16 060 000,00	16 060 000,00		16 060 000,00	16 060 000,00
6216	Personnel affecté par GFP rattachement	470,00	0,00		0,00	0,00		0,00	0,00
6218	Autre personnel extérieur	64 200,00	0,00		37 719,75	37 719,75		37 719,75	37 719,75



Chap. / art. (1)	Libellé	Pour mémoire, budget précédent (2)	RAR N-1	Vote de l'assemblée sur les AE lors de la séance budgétaire (3)	Propositions nouvelles	Vote de l'assemblée	Pour information Crédits gérés dans le cadre d'une AE	Crédits gérés	
			I					hors AE	Vote)
								III = I + II	
6331	Versement mobilité	100 330,00	0,00		106 795,58	106 795,58		106 795,58	106 795,58
6332	Cotisations versées au F.N.A.L.	42 210,00	0,00		44 446,25	44 446,25		44 446,25	44 446,25
6336	Cotisations CNFPT et CDGFPT	134 540,00	0,00		156 645,27	156 645,27		156 645,27	156 645,27
6338	Autres impôts, taxes sur rémunérations	25 630,00	0,00		27 121,19	27 121,19		27 121,19	27 121,19
64111	Rémunération principale titulaires	7 171 340,00	0,00		7 469 228,30	7 469 228,30		7 469 228,30	7 469 228,30
64112	SFT, indemnité de résidence	188 550,00	0,00		85 250,52	85 250,52		85 250,52	85 250,52
64113	NBI	0,00	0,00		85 086,78	85 086,78		85 086,78	85 086,78
64114	Personnel tit. - Indemnité inflation	0,00	0,00		0,00	0,00		0,00	0,00
64118	Autres indemnités	2 115 260,00	0,00		2 178 487,70	2 178 487,70		2 178 487,70	2 178 487,70
64131	Rémunérations	1 073 340,00	0,00		1 266 098,77	1 266 098,77		1 266 098,77	1 266 098,77
64134	Personnel non tit. - Indemnité inflation	0,00	0,00		0,00	0,00		0,00	0,00
64138	Primes et autres indemnités	195 700,00	0,00		230 642,37	230 642,37		230 642,37	230 642,37
6417	Rémunérations des apprentis	0,00	0,00		58 486,96	58 486,96		58 486,96	58 486,96
64171	Apprentis - rémunérations	70 610,00	0,00		0,00	0,00		0,00	0,00
64172	Apprentis - indemnité inflation	1 000,00	0,00		0,00	0,00		0,00	0,00
6451	Cotisations à l'U.R.S.S.A.F.	1 443 920,00	0,00		1 573 950,54	1 573 950,54		1 573 950,54	1 573 950,54
6453	Cotisations aux caisses de retraites	2 390 410,00	0,00		2 494 585,20	2 494 585,20		2 494 585,20	2 494 585,20
6454	Cotisations aux A.S.S.E.D.I.C.	48 240,00	0,00		59 722,78	59 722,78		59 722,78	59 722,78
6456	Versement au F.N.C. supplément familial	7 350,00	0,00		11 149,00	11 149,00		11 149,00	11 149,00
6457	Cotis. sociales liées à l'apprentissage	580,00	0,00		678,24	678,24		678,24	678,24
64731	Allocations chômage versées directement	19 840,00	0,00		35 406,15	35 406,15		35 406,15	35 406,15
6474	Versement aux autres oeuvres sociales	97 350,00	0,00		94 898,13	94 898,13		94 898,13	94 898,13
6475	Médecine du travail, pharmacie	31 130,00	0,00		40 000,00	40 000,00		40 000,00	40 000,00
6488	Autres	0,00	0,00		3 600,52	3 600,52		3 600,52	3 600,52
014	Atténuations de produits	410 503,00	0,00		433 000,00	433 000,00		433 000,00	433 000,00
7391112	Dégrèv. taxe habit. / logements vacants	0,00	0,00		22 000,00	22 000,00		22 000,00	22 000,00
7392221	Fonds péréquation ress. com. et intercom	410 503,00	0,00		411 000,00	411 000,00		411 000,00	411 000,00
016	APA	0,00	0,00	0,00	0,00	0,00	0,00	0,00	0,00
017	RSA / Régularisations de RMI	0,00	0,00	0,00	0,00	0,00	0,00	0,00	0,00
65	Autres charges de gestion courante (sauf le 6586) (4)	2 669 032,00	0,00	0,00	2 921 300,00	2 921 300,00	0,00	2 921 300,00	2 921 300,00
65131	Bourses	9 200,00	0,00		5 000,00	5 000,00	0,00	5 000,00	5 000,00
65134	Aides	0,00	0,00		0,00	0,00	0,00	0,00	0,00
65311	Indemnités de fonction	187 000,00	0,00		188 300,00	188 300,00	0,00	188 300,00	188 300,00

MAIRIE DE MAUGUIO CARNON - BUDGET PRINCIPAL - BP - 2023

Envoyé en préfecture le 15/02/2023

Reçu en préfecture le 15/02/2023

Publié le 16/02/2023

ID : 034-213401540-20230213-DCM_04B_23-BF



Chap. / art. (1)	Libellé	Pour mémoire, budget précédent (2)	RAR N-1	Vote de l'assemblée sur les AE lors de la séance budgétaire (3)	Propositions nouvelles	Vote de l'assemblée II	Pour information Crédits gérés dans le cadre d'une AE	Crédits gérés hors AE	Vote) III = I + II
			I						
65312	Frais de mission et de déplacement	10 000,00	0,00		2 000,00	2 000,00	0,00	2 000,00	2 000,00
65313	Cotisations de retraite	20 400,00	0,00		20 090,00	20 090,00	0,00	20 090,00	20 090,00
65314	Cotis. sécurité sociale - part patronale	20 400,00	0,00		26 650,00	26 650,00	0,00	26 650,00	26 650,00
65315	Formation	10 000,00	0,00		0,00	0,00	0,00	0,00	0,00
65316	Frais de représentation du maire	3 000,00	0,00		0,00	0,00	0,00	0,00	0,00
653172	Cotis.fonds financ.allocation fin mandat	500,00	0,00		0,00	0,00	0,00	0,00	0,00
6541	Créances admises en non-valeur	219,00	0,00		0,00	0,00	0,00	0,00	0,00
6542	Créances éteintes	3 053,00	0,00		0,00	0,00	0,00	0,00	0,00
6553	Service d'incendie	925 000,00	0,00		980 000,00	980 000,00	0,00	980 000,00	980 000,00
65568	Autres contributions	124 700,00	0,00		124 750,00	124 750,00	0,00	124 750,00	124 750,00
6558	Autres contributions obligatoires	91 500,00	0,00		95 800,00	95 800,00	0,00	95 800,00	95 800,00
657362	Subv. fonct. CCAS	154 000,00	0,00		253 000,00	253 000,00	0,00	253 000,00	253 000,00
657381	Subv. fonct. autres EPL	415 000,00	0,00		500 000,00	500 000,00	0,00	500 000,00	500 000,00
65748	Subv.fonct.autres personnes droit privé	566 660,00	0,00		584 010,00	584 010,00	0,00	584 010,00	584 010,00
65811	Droits d'utilisat° informatique nuage	49 600,00	0,00		58 000,00	58 000,00	0,00	58 000,00	58 000,00
65818	Autres	67 300,00	0,00		81 100,00	81 100,00	0,00	81 100,00	81 100,00
65888	Autres	11 500,00	0,00		2 600,00	2 600,00	0,00	2 600,00	2 600,00
6586	Frais fonctionnement des groupes d'élus	0,00	0,00		0,00	0,00		0,00	0,00
Total des dépenses de gestion des services		25 215 227,00	0,00	0,00	28 031 300,00	28 031 300,00	0,00	28 031 300,00	28 031 300,00
66	Charges financières	269 000,00	0,00		300 300,00	300 300,00		300 300,00	300 300,00
66111	Intérêts réglés à l'échéance	287 000,00	0,00		305 000,00	305 000,00		305 000,00	305 000,00
66112	Intérêts - Rattachement des ICNE	-18 000,00	0,00		-4 700,00	-4 700,00		-4 700,00	-4 700,00
67	Charges spécifiques (4)	31 787,00	0,00		34 400,00	34 400,00		34 400,00	34 400,00
673	Titres annulés (sur exercices antérieurs	31 787,00	0,00		34 400,00	34 400,00		34 400,00	34 400,00
68	Dotations aux provisions, dépréciations (semi-budgétaires) (4)	1 086,00			0,00	0,00		0,00	0,00
6817	Dot. prov. dépréc. actifs circulants	1 086,00			0,00	0,00		0,00	0,00
022	Dépenses imprévues (dans le cadre d'une AE)			0,00					
Total des charges financières et spécifiques		301 873,00	0,00	0,00	334 700,00	334 700,00		334 700,00	334 700,00
Total des dépenses réelles		25 517 100,00	0,00	0,00	28 366 000,00	28 366 000,00	0,00	28 366 000,00	28 366 000,00
023	Virement à la section d'investissement	5 407 800,00			2 830 000,00	2 830 000,00		2 830 000,00	2 830 000,00

MAIRIE DE MAUGUIO CARNON - BUDGET PRINCIPAL - BP - 2023

Envoyé en préfecture le 15/02/2023
 Reçu en préfecture le 15/02/2023
 Publié le 16/02/2023
 ID : 034-213401540-20230213-DCM_04B_23-BF

Chap. / art. (1)	Libellé	Pour mémoire, budget précédent (2)	RAR N-1 I	Vote de l'assemblée sur les AE lors de la séance budgétaire (3)	Propositions nouvelles	Vote de l'assemblée II	Pour information Crédits gérés dans le cadre d'une AE	Crédits gérés hors AE	Vote) III = I + II
042	Opérations ordre transf. entre sections (6) (7) (8)	1 470 000,00			1 400 000,00	1 400 000,00		1 400 000,00	1 400 000,00
6761	Différences sur réalisations (positives)	0,00			0,00	0,00		0,00	0,00
6811	Dot. amort. immos incorporelles	1 470 000,00			1 400 000,00	1 400 000,00		1 400 000,00	1 400 000,00
043	Opérations ordre intérieur de la section (7) (9)	0,00			0,00	0,00		0,00	0,00
Total des dépenses d'ordre		6 877 800,00			4 230 000,00	4 230 000,00		4 230 000,00	4 230 000,00

Détail du calcul des ICNE au compte 66112 (10)

Montant des ICNE de l'exercice	139 600,00
Montant des ICNE de l'exercice N-1	144 300,00
= Différence ICNE N – ICNE N-1	-4 700,00

(1) Détailler les articles utilisés conformément au plan de comptes.

(2) Voir état I-B pour le contenu du budget précédent.

(3) Il s'agit des AE nouvelles qui sont votées lors de la séance d'adoption du budget. Cela concerne les AE relatives à de nouveaux engagements pluriannuels mais également les AE modifiant un stock d'AE existant.

(4) Hors dépenses imputées aux chapitres 016 et 017.

(5) Les dépenses de frais de personnel sont exclues des autorisations d'engagement.

(6) Les comptes 68 peuvent figurer dans le détail du chapitre si la collectivité a opté pour le régime des provisions budgétaires, conformément aux dispositions législatives et réglementaires applicables.

(7) Cf. définitions des chapitres des opérations d'ordre (DF 042 = RI 040) (DF 043 = RF 043).

(8) Aucune prévision budgétaire ne doit figurer aux articles 675 et 676 (cf. chapitre 024 « produit des cessions d'immobilisations »).

(9) Chapitre destiné à retracer les opérations particulières telles que les opérations de stocks ou liées à la tenue d'un inventaire permanent.

(10) Si le montant des ICNE de l'exercice est inférieur au montant de l'exercice N-1, le montant du compte 66112 sera négatif.



III – VOTE DU BUDGET
SECTION DE FONCTIONNEMENT – RECETTES – DETAIL PAR ARTICLE

Chap / art. (1)	Libellé	Pour mémoire, budget précédent (2)	RAR N-1 I	Propositions nouvelles	Vote de l'assemblée II	Total (RAR N-1 + Vote) III = I + II
TOTAL		27 448 572,08	0,00	29 291 478,25	29 291 478,25	29 291 478,25
013	Atténuations de charges (3)	97 100,00	0,00	60 000,00	60 000,00	60 000,00
6419	Remboursements rémunérations personnel	70 000,00	0,00	60 000,00	60 000,00	60 000,00
6459	Remb.charges sécu.sociale et prévoyance	27 100,00	0,00	0,00	0,00	0,00
016	APA	0,00	0,00	0,00	0,00	0,00
017	RSA / Régularisations de RMI	0,00	0,00	0,00	0,00	0,00
70	Prod. services, domaine, ventes diverses	1 091 479,15	0,00	1 488 400,00	1 488 400,00	1 488 400,00
70311	Concessions cimetières (produit net)	10 000,00	0,00	10 000,00	10 000,00	10 000,00
70321	Stationnement et location voie publique	200 000,00	0,00	500 000,00	500 000,00	500 000,00
70323	Red. occupation dom. public	53 000,00	0,00	55 000,00	55 000,00	55 000,00
70388	Autres redevances et recettes diverses	250 000,00	0,00	322 000,00	322 000,00	322 000,00
7062	Redevances services à caractère culturel	10 000,00	0,00	10 000,00	10 000,00	10 000,00
70631	Redevances services à caractère sportif	50 000,00	0,00	64 000,00	64 000,00	64 000,00
70632	Redevances services à caractère loisir	10 000,00	0,00	21 000,00	21 000,00	21 000,00
70688	Autres prestations de services	0,00	0,00	0,00	0,00	0,00
706888	Autres	0,00	0,00	2 400,00	2 400,00	2 400,00
7078	Autres marchandises	0,00	0,00	0,00	0,00	0,00
70841	Mise à dispo personnel BA,régie	465 000,00	0,00	450 000,00	450 000,00	450 000,00
70846	Mise à dispo personnel GFP de rattach.	4 373,15	0,00	11 000,00	11 000,00	11 000,00
70876	Remb. frais par le GFP de rattachement	39 106,00	0,00	40 000,00	40 000,00	40 000,00
7088	Produits activités annexes (abonnements)	0,00	0,00	3 000,00	3 000,00	3 000,00
73	Impôts et taxes (sauf 731)	9 161 601,00	0,00	9 161 601,00	9 161 601,00	9 161 601,00
73211	Attribution de compensation	9 161 601,00	0,00	9 161 601,00	9 161 601,00	9 161 601,00
731	Fiscalité locale	15 464 983,00	0,00	16 704 450,00	16 704 450,00	16 704 450,00
73111	Impôts directs locaux	12 901 412,00	0,00	13 837 000,00	13 837 000,00	13 837 000,00
73123	Taxe com add droit mut ou pub foncière	1 323 571,00	0,00	1 367 000,00	1 367 000,00	1 367 000,00
73133	Taxe enlèvement ordures ménagères et ass	0,00	0,00	450,00	450,00	450,00
73141	Taxe sur la conso. finale d'électricité	530 000,00	0,00	530 000,00	530 000,00	530 000,00
73154	Droits de place	250 000,00	0,00	250 000,00	250 000,00	250 000,00
731721	Taxe de séjour	300 000,00	0,00	500 000,00	500 000,00	500 000,00
731731	Impôt sur les cercles et maisons de jeux	0,00	0,00	0,00	0,00	0,00
73174	Taxe locale sur la publicité extérieure	160 000,00	0,00	160 000,00	160 000,00	160 000,00
7318	Autres	0,00	0,00	60 000,00	60 000,00	60 000,00
74	Dotations et participations (3)	997 566,00	0,00	1 267 700,00	1 267 700,00	1 267 700,00
74111	Dotation forfaitaire des communes	323 046,00	0,00	353 700,00	353 700,00	353 700,00
741127	DNP des communes	110 820,00	0,00	110 000,00	110 000,00	110 000,00

Chap / art. (1)	Libellé	Pour mémoire, budget précédent (2)	RAR N-1		Propositions nouvelles	Voté	
			I			II	III = I + II
743	DSI	3 000,00	0,00		3 000,00	3 000,00	3 000,00
744	FCTVA	69 700,00	0,00		50 000,00	50 000,00	50 000,00
74611	DGD des communes et EPCI	0,00	0,00		0,00	0,00	0,00
74718	Autres participations Etat	55 000,00	0,00		25 000,00	25 000,00	25 000,00
74751	Participation GFP de rattachement	0,00	0,00		48 000,00	48 000,00	48 000,00
74758	Participation autres groupements	0,00	0,00		240 000,00	240 000,00	240 000,00
7482	Compens. perte taxe add. droits enreg.	0,00	0,00		5 000,00	5 000,00	5 000,00
74833	Etat-Compens.exonération taxes foncières	408 000,00	0,00		400 000,00	400 000,00	400 000,00
7484	Dotations de recensement	4 000,00	0,00		4 000,00	4 000,00	4 000,00
7485	Dotation pour les titres sécurisés	24 000,00	0,00		29 000,00	29 000,00	29 000,00
74888	Autres	0,00	0,00		0,00	0,00	0,00
75	Autres produits de gestion courante (3)	376 020,93	0,00		354 000,00	354 000,00	354 000,00
752	Revenus des immeubles	294 000,00	0,00		280 000,00	280 000,00	280 000,00
755	Dédits et pénalités perçus	4 000,00	0,00		4 000,00	4 000,00	4 000,00
757	Subventions	13 650,00	0,00		0,00	0,00	0,00
75888	Autres	64 370,93	0,00		70 000,00	70 000,00	70 000,00
Total des recettes de gestion des services		27 188 750,08	0,00		29 036 151,00	29 036 151,00	29 036 151,00
76	Produits financiers	0,00	0,00		0,00	0,00	0,00
764	Revenus valeurs mobilières de placement	0,00	0,00		0,00	0,00	0,00
77	Produits spécifiques (3)	10 000,00	0,00		10 677,25	10 677,25	10 677,25
773	Mandats annulés (exercices antérieurs)	10 000,00	0,00		10 677,25	10 677,25	10 677,25
775	Produits des cessions d'immobilisations	0,00	0,00		0,00	0,00	0,00
78	Reprises amort., dépréciations, prov. (semi-budgétaires) (3)	3 272,00			0,00	0,00	0,00
7817	Rep. prov. dépréc. actifs circulants	3 272,00			0,00	0,00	0,00
Total des recettes réelles		27 202 022,08	0,00		29 046 828,25	29 046 828,25	29 046 828,25
042	Opérations ordre transf. entre sections (4) (5) (6)	246 550,00			244 650,00	244 650,00	244 650,00
722	Immobilisations corporelles	100 000,00			25 000,00	25 000,00	25 000,00
77681	Neutralisation des amortissements	143 600,00			215 400,00	215 400,00	215 400,00
777	Rec... subv inv transférées cpte résult	2 950,00			4 250,00	4 250,00	4 250,00
043	Opérations ordre intérieur de la section (4) (7)	0,00			0,00	0,00	0,00
Total des recettes d'ordre		246 550,00			244 650,00	244 650,00	244 650,00

Détail du calcul de la taxe départementale de publicité foncière pour les collectivités dites « surfiscalisées » (compte 73121) (8)

Montant brut	0,00
Compensation	0,00
Montant net	0,00

Détail du calcul des ICNE au compte 7622 (9)

MAIRIE DE MAUGUIO CARNON - BUDGET PRINCIPAL - BP - 2023

Montant des ICNE de l'exercice	0,00
Montant des ICNE de l'exercice N-1	0,00
= Différence ICNE N – ICNE N-1	0,00

Envoyé en préfecture le 15/02/2023

Reçu en préfecture le 15/02/2023

Publié le 16/02/2023

ID : 034-213401540-20230213-DCM_04B_23-BF



(1) Détailler les articles utilisés conformément au plan de comptes.

(2) Voir état I-B pour le contenu du budget précédent.

(3) Hors recettes imputées aux chapitres 016 et 017.

(4) Cf. définitions du chapitre des opérations d'ordre (RF 042 = DI 040) (RF 043 = DF 043).

(5) Aucune prévision budgétaire ne doit figurer aux articles 775 et 776 (cf. chapitre 024 « produit des cessions d'immobilisations »).

(6) Les comptes 78 peuvent figurer dans le détail du chapitre si la collectivité a opté pour le régime des provisions budgétaires, conformément aux dispositions législatives et réglementaires applicables.

(7) Ce chapitre est destiné à retracer les opérations particulières telles que les opérations de stocks ou liées à la tenue d'un inventaire permanent simplifié.

(8) Destiné à retracer le prélèvement de la part non départementale de la taxe.

(9) Si le montant des ICNE de l'exercice est inférieur au montant de l'exercice N-1, le montant du compte 7622 sera négatif.

IV – ANNEXES

A – PRESENTATION CROISEE – SECTION D'INVESTISSEMENT – VUE D'ENSEMBLE

Chapitre nature	Libellé	01 Opérations non ventilables	0 Services généraux (hors 01 et Gestion des fonds européens)	0-5 Gestion des fonds européens	1 Sécurité	2 Enseign., formation prof., apprentissage	3 Cult., vie soc., jeun., sports, loisirs	4 Santé et action sociale (hors RSA)	4-4 RSA
DEPENSES		4 423 189,45	3 820 677,45	0,00	300 400,00	586 000,00	1 161 083,70	25 500,00	0,00
10	Dotations, fonds divers et réserves	0,00	0,00	0,00	0,00	0,00	0,00	0,00	0,00
13	Subventions d'investissement	0,00	0,00	0,00	0,00	0,00	0,00	0,00	0,00
16	Emprunts et dettes assimilées	870 000,00	0,00	0,00	0,00	0,00	0,00	0,00	0,00
18	Cpte de liaison : affectation (BA,régie)	0,00	0,00	0,00	0,00	0,00	0,00	0,00	0,00
20	Immobilisations incorporelles (sauf 204)	0,00	356 120,00	0,00	0,00	0,00	8 000,00	0,00	0,00
204	Subventions d'équipement versées	215 400,00	860 000,00	0,00	0,00	0,00	0,00	0,00	0,00
21	Immobilisations corporelles	326 000,00	2 549 557,45	0,00	300 400,00	586 000,00	416 580,00	25 500,00	0,00
22	Immobilisations reçues en affectation	0,00	0,00	0,00	0,00	0,00	0,00	0,00	0,00
23	Immobilisations en cours (sauf 2324)	2 991 789,45	55 000,00	0,00	0,00	0,00	736 503,70	0,00	0,00
26	Participations et créances rattachées	0,00	0,00	0,00	0,00	0,00	0,00	0,00	0,00
27	Autres immobilisations financières	20 000,00	0,00	0,00	0,00	0,00	0,00	0,00	0,00
45	Opérations pour compte de tiers	0,00	0,00	0,00	0,00	0,00	0,00	0,00	0,00
RECETTES		14 848 543,94	0,00	0,00	0,00	25 000,00	844 000,00	190 000,00	0,00
024	Produits des cessions d'immobilisations	1 316 000,00	0,00	0,00	0,00	0,00	0,00	0,00	0,00
10	Dotations, fonds divers et réserves	5 555 727,98	0,00	0,00	0,00	0,00	0,00	0,00	0,00
13	Subventions d'investissement	150 000,00	0,00	0,00	0,00	25 000,00	844 000,00	190 000,00	0,00
16	Emprunts et dettes assimilées	4 507 000,00	0,00	0,00	0,00	0,00	0,00	0,00	0,00
18	Cpte de liaison : affectation (BA,régie)	0,00	0,00	0,00	0,00	0,00	0,00	0,00	0,00
20	Immobilisations incorporelles (sauf 204)	0,00	0,00	0,00	0,00	0,00	0,00	0,00	0,00
204	Subventions d'équipement versées	0,00	0,00	0,00	0,00	0,00	0,00	0,00	0,00
21	Immobilisations corporelles	0,00	0,00	0,00	0,00	0,00	0,00	0,00	0,00
22	Immobilisations reçues en affectation	0,00	0,00	0,00	0,00	0,00	0,00	0,00	0,00
23	Immobilisations en cours (sauf 2324)	3 299 815,96	0,00	0,00	0,00	0,00	0,00	0,00	0,00
26	Participations et créances rattachées	0,00	0,00	0,00	0,00	0,00	0,00	0,00	0,00
27	Autres immobilisations financières	20 000,00	0,00	0,00	0,00	0,00	0,00	0,00	0,00
45	Opérations pour compte de tiers	0,00	0,00	0,00	0,00	0,00	0,00	0,00	0,00

IV – ANNEXES

A – PRESENTATION CROISEE – SECTION D'INVESTISSEMENT – VUE D'ENSEMBLE (suite)

IV

A1

Chapitre nature	Libellé	5 Aménagement des territoires et habitat	6 Action économique	7 Environnement	8 Transports	9 Fonction en réserve	TOTAL
DEPENSES		4 295 756,26	0,00	28 000,00	1 947 067,23		16 587 674,09
10	Dotations, fonds divers et réserves	0,00	0,00	0,00	0,00		0,00
13	Subventions d'investissement	0,00	0,00	0,00	0,00		0,00
16	Emprunts et dettes assimilées	0,00	0,00	0,00	0,00		870 000,00
18	Cpte de liaison : affectation (BA,régie)	0,00	0,00	0,00	0,00		0,00
20	Immobilisations incorporelles (sauf 204)	90 000,00	0,00	0,00	0,00		454 120,00
204	Subventions d'équipement versées	0,00	0,00	0,00	0,00		1 075 400,00
21	Immobilisations corporelles	392 500,00	0,00	28 000,00	1 921 000,00		6 545 537,45
22	Immobilisations reçues en affectation	0,00	0,00	0,00	0,00		0,00
23	Immobilisations en cours (sauf 2324)	3 813 256,26	0,00	0,00	26 067,23		7 622 616,64
26	Participations et créances rattachées	0,00	0,00	0,00	0,00		0,00
27	Autres immobilisations financières	0,00	0,00	0,00	0,00		20 000,00
45	Opérations pour compte de tiers	0,00	0,00	0,00	0,00		0,00
RECETTES		826 216,06	0,00	0,00	192 200,00		16 925 960,00
024	Produits des cessions d'immobilisations	0,00	0,00	0,00	0,00		1 316 000,00
10	Dotations, fonds divers et réserves	0,00	0,00	0,00	0,00		5 555 727,98
13	Subventions d'investissement	826 216,06	0,00	0,00	192 200,00		2 227 416,06
16	Emprunts et dettes assimilées	0,00	0,00	0,00	0,00		4 507 000,00
18	Cpte de liaison : affectation (BA,régie)	0,00	0,00	0,00	0,00		0,00
20	Immobilisations incorporelles (sauf 204)	0,00	0,00	0,00	0,00		0,00
204	Subventions d'équipement versées	0,00	0,00	0,00	0,00		0,00
21	Immobilisations corporelles	0,00	0,00	0,00	0,00		0,00
22	Immobilisations reçues en affectation	0,00	0,00	0,00	0,00		0,00
23	Immobilisations en cours (sauf 2324)	0,00	0,00	0,00	0,00		3 299 815,96
26	Participations et créances rattachées	0,00	0,00	0,00	0,00		0,00
27	Autres immobilisations financières	0,00	0,00	0,00	0,00		20 000,00

MAIRIE DE MAUGUIO CARNON - BUDGET PRINCIPAL - BP - 2023

Envoyé en préfecture le 15/02/2023
 Reçu en préfecture le 15/02/2023
 Publié le 16/02/2023
 ID : 034-213401540-20230213-DCM_04B_23-BF



Chapitre nature	Libellé	5 Aménagement des territoires et habitat	6 Action économique	7 Environnement	8 Transports		
45	Opérations pour compte de tiers	0,00	0,00	0,00	0,00		0,00



IV – ANNEXES

A – PRESENTATION CROISEE – SECTION D'INVESTISSEMENT – PRESENTATION DETAILLEE

01 – OPERATIONS NON VENTILABLES

Article / compte nature (1)	Libellé	01 Opérations non ventilables
DEPENSES		4 423 189,45
164	Emprunts auprès des états financiers	870 000,00
204	Subventions d'équipement versées	215 400,00
211	Terrains	326 000,00
238	Avances commandes immo corporelles	2 991 789,45
275	Dépôts et cautionnements versés	20 000,00
RECETTES		14 848 543,94
024	Produits des cessions d'immobilisations	1 316 000,00
102	Dotations et fonds d'investissement	1 232 092,07
106	Réserves	4 323 635,91
134	Fonds affectés à l'équipement non amort.	150 000,00
164	Emprunts auprès des états financiers	4 507 000,00
238	Avances commandes immo corporelles	3 299 815,96
275	Dépôts et cautionnements versés	20 000,00

(1) Détailler les comptes à trois chiffres.

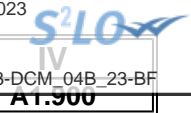

IV – ANNEXES

A – PRESENTATION CROISEE – SECTION D'INVESTISSEMENT – PRESENTATION DETAILLEE

FONCTION 0 – Services généraux

Article / compte nature (1)	Libellé	02 Administration générale							
		020 Admin. générale de la collectivité	021 Personnel non ventilé	022 Information, communication, publicité	023 Fêtes et cérémonies	024 Aide aux associations	025 Cimetières et pompes funèbres	026 Administration générale de l'Etat	028 Autres moyens généraux
DEPENSES		2 803 477,45	0,00	21 200,00	154 500,00	211 500,00	630 000,00	0,00	0,00
202	Frais réalisation documents urbanisme	120 000,00	0,00	0,00	0,00	0,00	0,00	0,00	0,00
203	Frais d'études, recherche, développement	66 200,00	0,00	0,00	0,00	0,00	0,00	0,00	0,00
204	Subventions d'équipement versées	860 000,00	0,00	0,00	0,00	0,00	0,00	0,00	0,00
205	Licences, procédés, droits similaires	169 920,00	0,00	0,00	0,00	0,00	0,00	0,00	0,00
211	Terrains	0,00	0,00	0,00	0,00	0,00	610 000,00	0,00	0,00
213	Constructions	839 150,00	0,00	0,00	0,00	0,00	20 000,00	0,00	0,00
215	Installat°, matériel, outillage techniq.	294 630,00	0,00	20 000,00	10 000,00	0,00	0,00	0,00	0,00
216	Biens historiques et culturels	0,00	0,00	0,00	2 000,00	0,00	0,00	0,00	0,00
218	Autres immobilisations corporelles	398 577,45	0,00	1 200,00	142 500,00	211 500,00	0,00	0,00	0,00
231	Immobilisations corporelles en cours	55 000,00	0,00	0,00	0,00	0,00	0,00	0,00	0,00
RECETTES		0,00	0,00	0,00	0,00	0,00	0,00	0,00	0,00

(1) Détailler les comptes à trois chiffres.

IV – ANNEXES

A – PRESENTATION CROISEE – SECTION D'INVESTISSEMENT – PRESENTATION DETAILLEE

A1.900

FONCTION 0 – Services généraux (suite 1)

Article / compte nature (1)	Libellé	03 Conseils						
		031 Assemblée délibérante	032 Conseil éco.,social région./Conseil dév.	033 Conseil cult., éduc., env.	034 Conseil éco.,soc.,environ.,culture,éduc.		035 Conseil de territoire	038 Autres instances
					0341 Section éco., sociale et environnem.	0342 Section culture, éducation et sports		
DEPENSES		0,00	0,00	0,00	0,00	0,00	0,00	
202	Frais réalisation documents urbanisme	0,00	0,00	0,00	0,00	0,00	0,00	
203	Frais d'études, recherche, développement	0,00	0,00	0,00	0,00	0,00	0,00	
204	Subventions d'équipement versées	0,00	0,00	0,00	0,00	0,00	0,00	
205	Licences, procédés, droits similaires	0,00	0,00	0,00	0,00	0,00	0,00	
211	Terrains	0,00	0,00	0,00	0,00	0,00	0,00	
213	Constructions	0,00	0,00	0,00	0,00	0,00	0,00	
215	Installat°, matériel, outillage techniq.	0,00	0,00	0,00	0,00	0,00	0,00	
216	Biens historiques et culturels	0,00	0,00	0,00	0,00	0,00	0,00	
218	Autres immobilisations corporelles	0,00	0,00	0,00	0,00	0,00	0,00	
231	Immobilisations corporelles en cours	0,00	0,00	0,00	0,00	0,00	0,00	
RECETTES		0,00	0,00	0,00	0,00	0,00	0,00	

(1) Détailler les comptes à trois chiffres.

IV – ANNEXES

A – PRESENTATION CROISEE – SECTION D'INVESTISSEMENT – PRESENTATION DETAILLEE

IV

A1.900

FONCTION 0 – Services généraux (suite 2)

Article / compte nature (1)	Libellé	04 Coop.décent.,act° interrég.,eur.,intern.					TOTAL DU CHAPITRE
		041 Action relevant de la subvention globale	042 Actions interrégionales	043 Actions européennes	044 Aide publique au développement	048 Autres actions	
DEPENSES		0,00	0,00	0,00	0,00	0,00	3 820 677,45
202	Frais réalisation documents urbanisme	0,00	0,00	0,00	0,00	0,00	120 000,00
203	Frais d'études, recherche, développement	0,00	0,00	0,00	0,00	0,00	66 200,00
204	Subventions d'équipement versées	0,00	0,00	0,00	0,00	0,00	860 000,00
205	Licences, procédés, droits similaires	0,00	0,00	0,00	0,00	0,00	169 920,00
211	Terrains	0,00	0,00	0,00	0,00	0,00	610 000,00
213	Constructions	0,00	0,00	0,00	0,00	0,00	859 150,00
215	Installat°, matériel, outillage techniq.	0,00	0,00	0,00	0,00	0,00	324 630,00
216	Biens historiques et culturels	0,00	0,00	0,00	0,00	0,00	2 000,00
218	Autres immobilisations corporelles	0,00	0,00	0,00	0,00	0,00	753 777,45
231	Immobilisations corporelles en cours	0,00	0,00	0,00	0,00	0,00	55 000,00
RECETTES		0,00	0,00	0,00	0,00	0,00	0,00

(1) Détailler les comptes à trois chiffres.

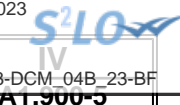

IV – ANNEXES

A – PRESENTATION CROISEE – SECTION D'INVESTISSEMENT – PRESENTATION DETAILLEE

FONCTION 0-5 – Gestion des fonds européens

Article / compte nature (1)	Libellé	051 FSE	052 FEDER	058 Autres		TOTAL DU CHAPITRE
				0580 FEADER	0581 FEAMP	
	DEPENSES	0,00	0,00	0,00	0,00	0,00
	RECETTES	0,00	0,00	0,00	0,00	0,00

(1) Détailler les comptes à trois chiffres.

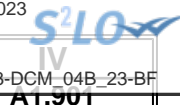

IV – ANNEXES

A – PRESENTATION CROISEE – SECTION D'INVESTISSEMENT – PRESENTATION DETAILLEE

FONCTION 1 – Sécurité

Article / compte nature (1)	Libellé	10 Services communs	11 Police, sécurité, justice	12 Incendie et secours	13 Hygiène et salubrité publique	18 Autres interv. protect. personnes, biens	TOTAL DU CHAPITRE
DEPENSES		0,00	300 400,00	0,00	0,00	0,00	300 400,00
213	Constructions	0,00	260 000,00	0,00	0,00	0,00	260 000,00
218	Autres immobilisations corporelles	0,00	40 400,00	0,00	0,00	0,00	40 400,00
RECETTES		0,00	0,00	0,00	0,00	0,00	0,00

(1) Détailler les comptes à trois chiffres.

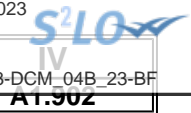

IV – ANNEXES

A – PRESENTATION CROISEE – SECTION D'INVESTISSEMENT – PRESENTATION DETAILLEE

FONCTION 2 – Enseignement, formation professionnelle et apprentissage

Article / compte nature (1)	Libellé	20 Services communs	21 Enseignement du premier degré			22 Enseignement du second degré		
			211 Ecoles maternelles	212 Ecoles primaires	213 Classes regroupées	221 Collèges	222 Lycées publics	223 Lycées privés
			DEPENSES		0,00	2 000,00	46 000,00	538 000,00
213	Constructions	0,00	0,00	0,00	525 000,00	0,00	0,00	0,00
218	Autres immobilisations corporelles	0,00	2 000,00	46 000,00	13 000,00	0,00	0,00	0,00
RECETTES		0,00	0,00	0,00	25 000,00	0,00	0,00	0,00
132	Subv inv rattachées aux actifs non amort	0,00	0,00	0,00	25 000,00	0,00	0,00	0,00

(1) Détailler les comptes à trois chiffres.

IV – ANNEXES

A – PRESENTATION CROISEE – SECTION D'INVESTISSEMENT – PRESENTATION DETAILLEE

IV

A1.902

FONCTION 2 – Enseignement, formation professionnelle et apprentissage (suite 1)

Article / compte nature (1)	Libellé	23 Enseignement supérieur	24 Cités scolaires	25 Formation professionnelle						26 Apprentissage	27 Formation sanitaire et sociale
				251 Insertion sociale et professionnelle	252 Formation professionnalisante personnes	253 Formation certifiante des personnes	254 Formation des actifs occupés	255 Rémunération des stagiaires	256 Autres		
DEPENSES		0,00	0,00	0,00	0,00	0,00	0,00	0,00	0,00	0,00	0,00
213	Constructions	0,00	0,00	0,00	0,00	0,00	0,00	0,00	0,00	0,00	0,00
218	Autres immobilisations corporelles	0,00	0,00	0,00	0,00	0,00	0,00	0,00	0,00	0,00	0,00
RECETTES		0,00	0,00	0,00	0,00	0,00	0,00	0,00	0,00	0,00	0,00
132	Subv inv rattachées aux actifs non amort	0,00	0,00	0,00	0,00	0,00	0,00	0,00	0,00	0,00	0,00

(1) Détailler les comptes à trois chiffres.

IV – ANNEXES

A – PRESENTATION CROISEE – SECTION D'INVESTISSEMENT – PRESENTATION DETAILLEE

IV

A1.902

FONCTION 2 – Enseignement, formation professionnelle et apprentissage (suite 2)

Article / compte nature (1)	Libellé	28 Autres services périscolaires et annexes					29 Sécurité	TOTAL DU CHAPITRE
		281 Hébergement et restauration scolaires	282 Sport scolaire	283 Médecine scolaire	284 Classes de découverte	288 Autre service annexe de l'enseignement		
DEPENSES		0,00	0,00	0,00	0,00	0,00	0,00	586 000,00
213	Constructions	0,00	0,00	0,00	0,00	0,00	0,00	525 000,00
218	Autres immobilisations corporelles	0,00	0,00	0,00	0,00	0,00	0,00	61 000,00
RECETTES		0,00	0,00	0,00	0,00	0,00	0,00	25 000,00
132	Subv inv rattachées aux actifs non amort	0,00	0,00	0,00	0,00	0,00	0,00	25 000,00

(1) Détailler les comptes à trois chiffres.

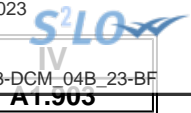

IV – ANNEXES

A – PRESENTATION CROISEE – SECTION D'INVESTISSEMENT – PRESENTATION DETAILLEE

FONCTION 3 – Culture, vie sociale, jeunesse, sports et loisirs

Article / compte nature (1)	Libellé	30 Services communs	31 Culture							
			311 Activités artist.,actions et manif.cult.	312 Patrimoine	313 Bibliothèques, médiathèques	314 Musées	315 Services d'archives	316 Théâtres et spectacles vivants	317 Cinémas et autres salles de spectacles	318 Archéologie préventive
DEPENSES		0,00	31 800,00	0,00	17 180,00	0,00	0,00	0,00	0,00	0,00
203	Frais d'études, recherche, développement	0,00	0,00	0,00	0,00	0,00	0,00	0,00	0,00	0,00
212	Agencements et aménagement de terrains	0,00	0,00	0,00	0,00	0,00	0,00	0,00	0,00	0,00
213	Constructions	0,00	0,00	0,00	0,00	0,00	0,00	0,00	0,00	0,00
215	Installat°, matériel, outillage techniq.	0,00	0,00	0,00	0,00	0,00	0,00	0,00	0,00	0,00
216	Biens historiques et culturels	0,00	1 000,00	0,00	0,00	0,00	0,00	0,00	0,00	0,00
218	Autres immobilisations corporelles	0,00	30 800,00	0,00	17 180,00	0,00	0,00	0,00	0,00	0,00
231	Immobilisations corporelles en cours	0,00	0,00	0,00	0,00	0,00	0,00	0,00	0,00	0,00
RECETTES		0,00	0,00	0,00	0,00	0,00	0,00	0,00	0,00	0,00
132	Subv inv rattachées aux actifs non amort	0,00	0,00	0,00	0,00	0,00	0,00	0,00	0,00	0,00

(1) Détailler les comptes à trois chiffres.

IV – ANNEXES

A – PRESENTATION CROISEE – SECTION D'INVESTISSEMENT – PRESENTATION DETAILLEE

IV

A1.903

FONCTION 3 – Culture, vie sociale, jeunesse, sports et loisirs (suite 1)

Article / compte nature (1)	Libellé	32 Sports (autres que scolaires)					
		321 Salles de sport, gymnases	322 Stades	323 Piscines	324 Centres de formation sportifs	325 Autres équipements sportifs ou loisirs	326 Manifestations sportives
DEPENSES		736 503,70	0,00	0,00	0,00	375 600,00	0,00
203	Frais d'études, recherche, développement	0,00	0,00	0,00	0,00	8 000,00	0,00
212	Agencements et aménagements de terrains	0,00	0,00	0,00	0,00	3 500,00	0,00
213	Constructions	0,00	0,00	0,00	0,00	319 000,00	0,00
215	Installat ^o , matériel, outillage techniq.	0,00	0,00	0,00	0,00	1 500,00	0,00
216	Biens historiques et culturels	0,00	0,00	0,00	0,00	0,00	0,00
218	Autres immobilisations corporelles	0,00	0,00	0,00	0,00	43 600,00	0,00
231	Immobilisations corporelles en cours	736 503,70	0,00	0,00	0,00	0,00	0,00
RECETTES		844 000,00	0,00	0,00	0,00	0,00	0,00
132	Subv inv rattachées aux actifs non amort	844 000,00	0,00	0,00	0,00	0,00	0,00

(1) Détailler les comptes à trois chiffres.

IV – ANNEXES

A – PRESENTATION CROISEE – SECTION D'INVESTISSEMENT – PRESENTATION DETAILLEE

IV

A1.903

FONCTION 3 – Culture, vie sociale, jeunesse, sports et loisirs (suite 2)

Article / compte nature (1)	Libellé	33 Action culturelle			34 Vie sociale et citoyenne		39 Sécurité	TOTAL DU CHAPITRE
		331 Centres de loisirs	332 Colonies de vacances	338 Autres activités pour les jeunes	341 Egalité entre les femmes et les hommes	348 Autres		
DEPENSES		0,00	0,00	0,00	0,00	0,00	0,00	1 161 083,70
203	Frais d'études, recherche, développement	0,00	0,00	0,00	0,00	0,00	0,00	8 000,00
212	Agencements et aménagements de terrains	0,00	0,00	0,00	0,00	0,00	0,00	3 500,00
213	Constructions	0,00	0,00	0,00	0,00	0,00	0,00	319 000,00
215	Installat°, matériel, outillage techniq.	0,00	0,00	0,00	0,00	0,00	0,00	1 500,00
216	Biens historiques et culturels	0,00	0,00	0,00	0,00	0,00	0,00	1 000,00
218	Autres immobilisations corporelles	0,00	0,00	0,00	0,00	0,00	0,00	91 580,00
231	Immobilisations corporelles en cours	0,00	0,00	0,00	0,00	0,00	0,00	736 503,70
RECETTES		0,00	0,00	0,00	0,00	0,00	0,00	844 000,00
132	Subv inv rattachées aux actifs non amort	0,00	0,00	0,00	0,00	0,00	0,00	844 000,00

(1) Détailler les comptes à trois chiffres.

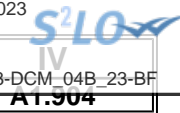

IV – ANNEXES

A – PRESENTATION CROISEE – SECTION D’INVESTISSEMENT – PRESENTATION DETAILLEE

FONCTION 4 – Santé et action sociale (hors RSA)

Article / compte nature (1)	Libellé	41 Santé					
		410 Services communs	411 PMI et planification familiale	412 Prévention et éducation pour la santé	413 Sécurité alimentaire	414 Dispensaires et autres éta sanitaires	418 Autres actions
DEPENSES		0,00	0,00	0,00	0,00	0,00	0,00
213	Constructions	0,00	0,00	0,00	0,00	0,00	0,00
RECETTES		0,00	0,00	0,00	0,00	0,00	0,00
132	Subv inv rattachées aux actifs non amort	0,00	0,00	0,00	0,00	0,00	0,00

(1) Détailler les comptes à trois chiffres.

IV – ANNEXES

A – PRESENTATION CROISEE – SECTION D'INVESTISSEMENT – PRESENTATION DETAILLEE

IV

A1.904

FONCTION 4 – Santé et action sociale (hors RSA) (suite 1)

Article / compte nature (1)	Libellé	42 Action sociale							
		420 Services communs	421 Famille et enfance				422 Petite enfance		
			4211 Actions en faveur de la maternité	4212 Aides à la famille	4213 Aides sociales à l'enfance	4214 Adolescence	4221 Crèches et garderies	4222 Multi accueil	4228 Autres actions pour la petite enfance
DEPENSES		25 500,00	0,00	0,00	0,00	0,00	0,00	0,00	
213	Constructions	25 500,00	0,00	0,00	0,00	0,00	0,00	0,00	
RECETTES		190 000,00	0,00	0,00	0,00	0,00	0,00	0,00	
132	Subv inv rattachées aux actifs non amort	190 000,00	0,00	0,00	0,00	0,00	0,00	0,00	

(1) Détailler les comptes à trois chiffres.

IV – ANNEXES

A – PRESENTATION CROISEE – SECTION D'INVESTISSEMENT – PRESENTATION DETAILLEE

IV

A1.904

FONCTION 4 – Santé et action sociale (hors RSA) (suite 2)

Article / compte nature (1)	Libellé	42 Action sociale					TOTAL DU CHAPITRE	
		423 Personnes âgées			424 Personnes en difficulté	425 Personnes handicapées		428 Autres interventions sociales
		4231 Forfait autonomie	4232 Autres actions de prévention	4238 Autres actions pour les personnes âgées				
DEPENSES		0,00	0,00	0,00	0,00	0,00	25 500,00	
213	Constructions	0,00	0,00	0,00	0,00	0,00	25 500,00	
RECETTES		0,00	0,00	0,00	0,00	0,00	190 000,00	
132	Subv inv rattachées aux actifs non amort	0,00	0,00	0,00	0,00	0,00	190 000,00	

(1) Détailler les comptes à trois chiffres.

IV – ANNEXES

A – PRESENTATION CROISEE – SECTION D'INVESTISSEMENT – PRESENTATION DETAILLEE

FONCTION 4-4 – RSA

Article / compte nature (1)	Libellé	441 Insertion sociale	442 Santé	443 Logement	444 Insertion professionnelle	445 Evaluation des dépenses engagées	446 Dépenses de structure	447 RSA allocations	448 Autres dépenses au titre du RSA	TOTAL DU CHAPITRE
	DEPENSES	0,00	0,00	0,00	0,00	0,00	0,00	0,00	0,00	0,00
	RECETTES	0,00	0,00	0,00	0,00	0,00	0,00	0,00	0,00	0,00

(1) Détailler les comptes à trois chiffres.

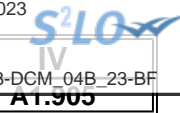

IV – ANNEXES

A – PRESENTATION CROISEE – SECTION D'INVESTISSEMENT – PRESENTATION DETAILLEE

FONCTION 5 – Aménagement des territoires et habitat

Article / compte nature (1)	Libellé	50 Services communs	51 Aménagement et services urbains						
			510 Services communs	511 Espaces verts urbains	512 Eclairage public	513 Art public	514 Electrification	515 Opérations d'aménagement	518 Autres actions d'aménagement urbain
			DEPENSES		0,00	0,00	163 500,00	259 000,00	0,00
203	Frais d'études, recherche, développement	0,00	0,00	30 000,00	0,00	0,00	0,00	0,00	60 000,00
212	Agencements et aménagements de terrains	0,00	0,00	108 500,00	0,00	0,00	0,00	0,00	0,00
215	Installat*, matériel, outillage techniq.	0,00	0,00	0,00	254 000,00	0,00	0,00	0,00	0,00
218	Autres immobilisations corporelles	0,00	0,00	25 000,00	5 000,00	0,00	0,00	0,00	0,00
231	Immobilisations corporelles en cours	0,00	0,00	0,00	0,00	0,00	0,00	0,00	3 813 256,26
RECETTES		0,00	0,00	0,00	0,00	0,00	0,00	0,00	826 216,06
132	Subv inv rattachées aux actifs non amort	0,00	0,00	0,00	0,00	0,00	0,00	0,00	826 216,06

(1) Détailler les comptes à trois chiffres.

IV – ANNEXES

A – PRESENTATION CROISEE – SECTION D'INVESTISSEMENT – PRESENTATION DETAILLEE

IV

A1.905

FONCTION 5 – Aménagement des territoires et habitat (suite 1)

Article / compte nature (1)	Libellé	52 Politique de la ville	53 Agglomérations et villes moyennes	54 Espace rural et autres espaces de dév.	55 Habitat (Logement)				
					551 Parc privé de la collectivité	552 Aide au secteur locatif	553 Aide à l'accession à la propriété	554 Aire d'accueil des gens du voyage	555 Logement social
DEPENSES		0,00	0,00	0,00	0,00	0,00	0,00	0,00	0,00
203	Frais d'études, recherche, développement	0,00	0,00	0,00	0,00	0,00	0,00	0,00	0,00
212	Agencements et aménagements de terrains	0,00	0,00	0,00	0,00	0,00	0,00	0,00	0,00
215	Installat°, matériel, outillage techniq.	0,00	0,00	0,00	0,00	0,00	0,00	0,00	0,00
218	Autres immobilisations corporelles	0,00	0,00	0,00	0,00	0,00	0,00	0,00	0,00
231	Immobilisations corporelles en cours	0,00	0,00	0,00	0,00	0,00	0,00	0,00	0,00
RECETTES		0,00	0,00	0,00	0,00	0,00	0,00	0,00	0,00
132	Subv inv rattachées aux actifs non amort	0,00	0,00	0,00	0,00	0,00	0,00	0,00	0,00

(1) Détailler les comptes à trois chiffres.

IV – ANNEXES

A – PRESENTATION CROISEE – SECTION D'INVESTISSEMENT – PRESENTATION DETAILLEE

IV

A1.905

FONCTION 5 – Aménagement des territoires et habitat (suite 2)

Article / compte nature (1)	Libellé	56 Actions en faveur du littoral	57 Techno. de l'information et de la comm.	58 Autres actions		59 Sécurité	TOTAL DU CHAPITRE
				581 Réserves Foncières	588 Autres actions d'aménagement		
DEPENSES		0,00	0,00	0,00	0,00	0,00	4 295 756,26
203	Frais d'études, recherche, développement	0,00	0,00	0,00	0,00	0,00	90 000,00
212	Agencements et aménagements de terrains	0,00	0,00	0,00	0,00	0,00	108 500,00
215	Installat°, matériel, outillage techniq.	0,00	0,00	0,00	0,00	0,00	254 000,00
218	Autres immobilisations corporelles	0,00	0,00	0,00	0,00	0,00	30 000,00
231	Immobilisations corporelles en cours	0,00	0,00	0,00	0,00	0,00	3 813 256,26
RECETTES		0,00	0,00	0,00	0,00	0,00	826 216,06
132	Subv inv rattachées aux actifs non amort	0,00	0,00	0,00	0,00	0,00	826 216,06

(1) Détailler les comptes à trois chiffres.

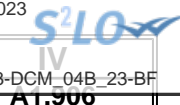

IV – ANNEXES

A – PRESENTATION CROISEE – SECTION D'INVESTISSEMENT – PRESENTATION DETAILLEE

FONCTION 6 – Action économique

Article / compte nature (1)	Libellé	60 Services communs	61 Interventions économiques transversales	62 Structure d'animation et de dév. éco.	63 Actions sectorielles			
					631 Agriculture, pêche et agro-alimentaire		632 Industrie, commerce et artisanat	633 Développement touristique
					6311 Laboratoire	6312 Autres		
	DEPENSES	0,00	0,00	0,00	0,00	0,00	0,00	0,00
	RECETTES	0,00	0,00	0,00	0,00	0,00	0,00	0,00

(1) Détailler les comptes à trois chiffres.

IV – ANNEXES

A – PRESENTATION CROISEE – SECTION D'INVESTISSEMENT – PRESENTATION DETAILLEE

IV

A1.906

FONCTION 6 – Action économique (suite)

Article / compte nature (1)	Libellé	64 Rayonnement, attractivité du territoire	65 Insertion éco. et éco.sociale, solidaire	66 Maintien et dév. des services publics	67 Recherche et innovation	68 Autres actions	TOTAL DU CHAPITRE
	DEPENSES	0,00	0,00	0,00	0,00	0,00	0,00
	RECETTES	0,00	0,00	0,00	0,00	0,00	0,00

(1) Détailler les comptes à trois chiffres.

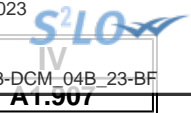

IV – ANNEXES

A – PRESENTATION CROISEE – SECTION D'INVESTISSEMENT – PRESENTATION DETAILLEE

FONCTION 7 – Environnement

Article / compte nature (1)	Libellé	70 Services communs	71 Actions transversales	72 Actions déchets et propreté urbaine					
				720 Services communs collecte et propreté	721 Collecte et traitement des déchets			722 Propreté urbaine	
					7211 Actions prévention et sensibilisation	7212 Collecte des déchets	7213 Tri, valorisation, traitement déchets	7221 Actions prévention et sensibilisation	7222 Action propreté urbaine et nettoiemnt
	DEPENSES	0,00	0,00	0,00	0,00	0,00	0,00	0,00	0,00
218	Autres immobilisations corporelles	0,00	0,00	0,00	0,00	0,00	0,00	0,00	0,00
	RECETTES	0,00	0,00	0,00	0,00	0,00	0,00	0,00	0,00

(1) Détailler les comptes à trois chiffres.

IV – ANNEXES

A – PRESENTATION CROISEE – SECTION D'INVESTISSEMENT – PRESENTATION DETAILLEE

IV

A1.907

FONCTION 7 – Environnement (suite 1)

Article / compte nature (1)	Libellé	73 Actions en matière de gestion des eaux					74 Politique de l'air
		731 Politique de l'eau	732 Eau potable	733 Assainissement	734 Eaux pluviales	735 Lutte contre les inondations	
	DEPENSES	0,00	0,00	0,00	0,00	0,00	0,00
218	Autres immobilisations corporelles	0,00	0,00	0,00	0,00	0,00	0,00
	RECETTES	0,00	0,00	0,00	0,00	0,00	0,00

(1) Détailler les comptes à trois chiffres.

IV – ANNEXES

A – PRESENTATION CROISEE – SECTION D'INVESTISSEMENT – PRESENTATION DETAILLEE

IV

A1.907

FONCTION 7 – Environnement (suite 2)

Article / compte nature (1)	Libellé	75 Politique de l'énergie				76 Préserv. patrim. naturel,risques techno.	77 Environnement infrastructures transports	78 Autres actions	TOTAL DU CHAPITRE	
		751 Réseaux de chaleur et de froid	752 Energie photovoltaïque	753 Energie éolienne	754 Energie hydraulique					758 Autres actions
	DEPENSES	0,00	0,00	0,00	0,00	0,00	28 000,00	0,00	0,00	28 000,00
218	Autres immobilisations corporelles	0,00	0,00	0,00	0,00	0,00	28 000,00	0,00	0,00	28 000,00
	RECETTES	0,00	0,00	0,00	0,00	0,00	0,00	0,00	0,00	0,00

(1) Détailler les comptes à trois chiffres.

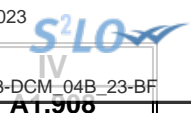

IV – ANNEXES

A – PRESENTATION CROISEE – SECTION D'INVESTISSEMENT – PRESENTATION DETAILLEE

FONCTION 8 – Transports

Article / compte nature (1)	Libellé	80 Services communs	81 Transports scolaires	82 Transports publics de voyageurs						
				820 Services communs	821 Transport sur route	822 Transport ferroviaire	823 Transport fluvial	824 Transport maritime	825 Transport aérien	828 Autres transports
DEPENSES		0,00	0,00	0,00	0,00	0,00	0,00	0,00	0,00	0,00
215	Installat°, matériel, outillage techniq.	0,00	0,00	0,00	0,00	0,00	0,00	0,00	0,00	0,00
231	Immobilisations corporelles en cours	0,00	0,00	0,00	0,00	0,00	0,00	0,00	0,00	0,00
RECETTES		0,00	0,00	0,00	0,00	0,00	0,00	0,00	0,00	0,00
132	Subv inv rattachées aux actifs non amort	0,00	0,00	0,00	0,00	0,00	0,00	0,00	0,00	0,00

(1) Détailler les comptes à trois chiffres.

IV – ANNEXES

A – PRESENTATION CROISEE – SECTION D'INVESTISSEMENT – PRESENTATION DETAILLEE

IV

A1.908

FONCTION 8 – Transports (suite 1)

Article / compte nature (1)	Libellé	83 Transports de marchandises						
		830 Services communs	831 Fret routier	832 Fret ferroviaire	833 Fret fluvial	834 Fret maritime	835 Fret aérien	838 Autres transports
DEPENSES		0,00	0,00	0,00	0,00	0,00	0,00	0,00
215	Installat*, matériel, outillage techniq.	0,00	0,00	0,00	0,00	0,00	0,00	0,00
231	Immobilisations corporelles en cours	0,00	0,00	0,00	0,00	0,00	0,00	0,00
RECETTES		0,00	0,00	0,00	0,00	0,00	0,00	0,00
132	Subv inv rattachées aux actifs non amort	0,00	0,00	0,00	0,00	0,00	0,00	0,00

(1) Détailler les comptes à trois chiffres.

IV – ANNEXES

A – PRESENTATION CROISEE – SECTION D'INVESTISSEMENT – PRESENTATION DETAILLEE

IV

A1.908

FONCTION 8 – Transports (suite 2)

Article / compte nature (1)	Libellé	84 Voirie							
		841 Voirie nationale	842 Voirie régionale	843 Voirie départementale	844 Voirie métropolitaine	845 Voirie communale	846 Viabilité hivernale et aléas climatiques	847 Equipements de voirie	849 Sécurité routière
DEPENSES		0,00	0,00	0,00	0,00	1 947 067,23	0,00	0,00	0,00
215	Installat ^e , matériel, outillage techniq.	0,00	0,00	0,00	0,00	1 921 000,00	0,00	0,00	0,00
231	Immobilisations corporelles en cours	0,00	0,00	0,00	0,00	26 067,23	0,00	0,00	0,00
RECETTES		0,00	0,00	0,00	0,00	192 200,00	0,00	0,00	0,00
132	Subv inv rattachées aux actifs non amort	0,00	0,00	0,00	0,00	192 200,00	0,00	0,00	0,00

(1) Détailler les comptes à trois chiffres.

IV – ANNEXES

A – PRESENTATION CROISEE – SECTION D'INVESTISSEMENT – PRESENTATION DETAILLEE

IV

A1.908

FONCTION 8 – Transports (suite 3)

Article / compte nature (1)	Libellé	85 Infrastructures					86 Liaisons multimodales	87 Circulations douces	89 Sécurité	TOTAL DU CHAPITRE
		851 Gares, autres infrastructures routières	852 Gares et autres infrastructures ferrov.	853 Haltes, autres infrastructures fluviales	854 Ports, autres infrastructures portuaires	855 Aéroports et autres infrastructures				
DEPENSES		0,00	0,00	0,00	0,00	0,00	0,00	0,00	1 947 067,23	
215	Installat ^o , matériel, outillage techniq.	0,00	0,00	0,00	0,00	0,00	0,00	0,00	1 921 000,00	
231	Immobilisations corporelles en cours	0,00	0,00	0,00	0,00	0,00	0,00	0,00	26 067,23	
RECETTES		0,00	0,00	0,00	0,00	0,00	0,00	0,00	192 200,00	
132	Subv inv rattachées aux actifs non amort	0,00	0,00	0,00	0,00	0,00	0,00	0,00	192 200,00	

(1) Détailler les comptes à trois chiffres.

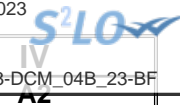

IV – ANNEXES

A – PRESENTATION CROISEE – SECTION DE FONCTIONNEMENT – VUE D’ENSEMBLE

Chapitre nature	Libellé	01 Opérations non ventilables	0 Services généraux (hors 01 et Gestion des fonds européens)	0-5 Gestion des fonds européens	1 Sécurité	2 Enseign., formation prof., apprentissage	3 Cult., vie soc., jeun., sports, loisirs	4 Santé et action sociale (hors APA et RSA / Régularisation de RMI)	4-3 APA
DEPENSES		868 925,92	12 845 617,68	0,00	3 402 587,33	1 978 588,28	2 453 267,11	263 000,00	0,00
011	Charges à caractère général	73 000,00	3 450 472,00	0,00	275 460,00	850 600,00	888 650,00	10 000,00	0,00
012	Charges de personnel et frais assimilés	28 225,92	8 435 155,68	0,00	2 147 127,33	1 060 678,28	1 564 617,11	0,00	0,00
014	Atténuations de produits	433 000,00	0,00	0,00	0,00	0,00	0,00	0,00	0,00
65	Autres charges de gestion courante	0,00	959 990,00	0,00	980 000,00	67 310,00	0,00	253 000,00	0,00
6586	Frais fonctionnement des groupes d'élus	0,00	0,00	0,00	0,00	0,00	0,00	0,00	0,00
66	Charges financières	300 300,00	0,00	0,00	0,00	0,00	0,00	0,00	0,00
67	Charges spécifiques	34 400,00	0,00	0,00	0,00	0,00	0,00	0,00	0,00
68	Dotations aux provisions, dépréciations	0,00	0,00	0,00	0,00	0,00	0,00	0,00	0,00
RECETTES		26 549 828,25	1 054 000,00	0,00	0,00	14 000,00	77 000,00	0,00	0,00
013	Atténuations de charges	0,00	60 000,00	0,00	0,00	0,00	0,00	0,00	0,00
70	Prod. services, domaine, ventes diverses	57 400,00	481 000,00	0,00	0,00	11 000,00	77 000,00	0,00	0,00
73	Impôts et taxes	9 161 601,00	0,00	0,00	0,00	0,00	0,00	0,00	0,00
731	Fiscalité locale	16 294 450,00	160 000,00	0,00	0,00	0,00	0,00	0,00	0,00
74	Dotations et participations	951 700,00	73 000,00	0,00	0,00	3 000,00	0,00	0,00	0,00
75	Autres produits de gestion courante	74 000,00	280 000,00	0,00	0,00	0,00	0,00	0,00	0,00
76	Produits financiers	0,00	0,00	0,00	0,00	0,00	0,00	0,00	0,00
77	Produits spécifiques	10 677,25	0,00	0,00	0,00	0,00	0,00	0,00	0,00
78	Reprises amort., dépréciations, prov.	0,00	0,00	0,00	0,00	0,00	0,00	0,00	0,00

IV – ANNEXES

A – PRESENTATION CROISEE – SECTION DE FONCTIONNEMENT – VUE D'ENSEMBLE (suite)

IV

A2

Chapitre nature	Libellé	4-4 RSA / Régularisation de RMI	5 Aménagement des territoires et habitat	6 Action économique	7 Environnement	8 Transports	9 Fonction en réserve	TOTAL
DEPENSES		0,00	2 702 288,44	1 147 151,89	482 752,67	2 221 820,68		28 366 000,00
011	Charges à caractère général	0,00	1 270 648,00	140 200,00	172 800,00	1 485 170,00		8 617 000,00
012	Charges de personnel et frais assimilés	0,00	1 394 640,44	506 951,89	185 952,67	736 650,68		16 060 000,00
014	Atténuations de produits	0,00	0,00	0,00	0,00	0,00		433 000,00
65	Autres charges de gestion courante	0,00	37 000,00	500 000,00	124 000,00	0,00		2 921 300,00
6586	Frais fonctionnement des groupes d'élus	0,00	0,00	0,00	0,00	0,00		0,00
66	Charges financières	0,00	0,00	0,00	0,00	0,00		300 300,00
67	Charges spécifiques	0,00	0,00	0,00	0,00	0,00		34 400,00
68	Dotations aux provisions, dépréciations	0,00	0,00	0,00	0,00	0,00		0,00
RECETTES		0,00	0,00	240 000,00	322 000,00	790 000,00		29 046 828,25
013	Atténuations de charges	0,00	0,00	0,00	0,00	0,00		60 000,00
70	Prod. services, domaine, ventes diverses	0,00	0,00	0,00	322 000,00	540 000,00		1 488 400,00
73	Impôts et taxes	0,00	0,00	0,00	0,00	0,00		9 161 601,00
731	Fiscalité locale	0,00	0,00	0,00	0,00	250 000,00		16 704 450,00
74	Dotations et participations	0,00	0,00	240 000,00	0,00	0,00		1 267 700,00
75	Autres produits de gestion courante	0,00	0,00	0,00	0,00	0,00		354 000,00
76	Produits financiers	0,00	0,00	0,00	0,00	0,00		0,00
77	Produits spécifiques	0,00	0,00	0,00	0,00	0,00		10 677,25
78	Reprises amort., dépréciations, prov.	0,00	0,00	0,00	0,00	0,00		0,00

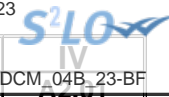

IV – ANNEXES

A – PRESENTATION CROISEE – SECTION DE FONCTIONNEMENT – PRESENTATION DETAILLEE

01 – OPERATIONS NON VENTILABLES

Article / compte nature (1)	Libellé	01 Opérations non ventilables
DEPENSES		868 925,92
615	Entretien et réparations	25 000,00
617	Etudes et recherches	15 000,00
618	Divers	3 000,00
627	Services bancaires et assimilés	2 000,00
635	Autres impôts, taxes (Admin Impôts)	28 000,00
641	Rémunérations du personnel	27 127,32
645	Charges sécurité sociale et prévoyance	1 098,60
661	Charges d'intérêts	300 300,00
673	Titres annulés (sur exercices antérieurs)	34 400,00
739	Reverst. et restit. sur impôts et taxes	433 000,00
RECETTES		26 549 828,25
703	Redevances utilisation du domaine	55 000,00
706	Prestations de services	2 400,00
731	Fiscalité locale	16 294 450,00
732	Fiscalité reversée	9 161 601,00
741	D.G.F.	463 700,00
744	FCTVA	50 000,00
748	Autres attributions et participations	438 000,00
755	Dédits et pénalités perçus	4 000,00
758	Produits divers de gestion courante	70 000,00
773	Mandats annulés (exercices antérieurs)	10 677,25

(1) Détailler les comptes à trois chiffres.

IV – ANNEXES

A – PRESENTATION CROISEE – SECTION DE FONCTIONNEMENT – PRESENTATION DETAILLEE

FONCTION 0 – Services généraux

Article / compte nature (1)	Libellé	02							
		Administration générale							
		020 Admin. générale de la collectivité	021 Personnel non ventilé	022 Information, communication, publicité	023 Fêtes et cérémonies	024 Aide aux associations	025 Cimetières et pompes funèbres	026 Administration générale de l'Etat	028 Autres moyens généraux
DEPENSES		10 405 841,81	0,00	521 674,45	918 016,60	655 979,58	1 100,00	0,00	0,00
604	Achats d'études, prestations de services	0,00	0,00	0,00	27 200,00	0,00	0,00	0,00	0,00
606	Achats non stockés de matières et fourni	1 051 030,00	0,00	7 500,00	66 050,00	300,00	600,00	0,00	0,00
611	Contrats de prestations de services	72 000,00	0,00	5 000,00	0,00	0,00	0,00	0,00	0,00
612	Redevances de crédit-bail	5 000,00	0,00	0,00	0,00	0,00	0,00	0,00	0,00
613	Locations	19 300,00	0,00	7 000,00	30 500,00	0,00	0,00	0,00	0,00
614	Charges locatives et de copropriété	28 000,00	0,00	0,00	0,00	0,00	0,00	0,00	0,00
615	Entretien et réparations	462 030,00	0,00	0,00	1 200,00	0,00	0,00	0,00	0,00
616	Primes d'assurances	315 500,00	0,00	0,00	0,00	0,00	0,00	0,00	0,00
617	Etudes et recherches	150 742,00	0,00	0,00	0,00	0,00	0,00	0,00	0,00
618	Divers	131 200,00	0,00	0,00	3 500,00	600,00	500,00	0,00	0,00
622	Rémunérations intermédiaires, honoraires	133 500,00	0,00	0,00	0,00	0,00	0,00	0,00	0,00
623	Pub., publications, relations publiques	55 900,00	0,00	219 000,00	303 550,00	4 000,00	0,00	0,00	0,00
624	Transports biens, transports collectifs	0,00	0,00	250,00	0,00	0,00	0,00	0,00	0,00
625	Déplacements et missions	7 500,00	0,00	0,00	0,00	0,00	0,00	0,00	0,00
626	Frais postaux et frais télécommunication	150 000,00	0,00	0,00	0,00	0,00	0,00	0,00	0,00
628	Divers	141 320,00	0,00	25 400,00	800,00	1 000,00	0,00	0,00	0,00
633	Impôts, taxes, versements (autre orga.)	154 979,13	0,00	5 888,57	10 208,08	1 681,30	0,00	0,00	0,00
637	Autres impôts, taxes (autres organismes)	8 000,00	0,00	0,00	0,00	0,00	0,00	0,00	0,00
641	Rémunérations du personnel	5 277 000,86	0,00	182 892,69	348 304,92	56 097,24	0,00	0,00	0,00
645	Charges sécurité sociale et prévoyance	1 934 933,93	0,00	68 535,60	125 831,69	21 266,25	0,00	0,00	0,00
647	Autres charges sociales	154 398,37	0,00	0,00	0,00	0,00	0,00	0,00	0,00
648	Autres charges de personnel	2 307,52	0,00	207,59	121,91	34,79	0,00	0,00	0,00
651	Charges d'intervent° pour compte propre	5 000,00	0,00	0,00	0,00	0,00	0,00	0,00	0,00
653	Indemnités	0,00	0,00	0,00	0,00	0,00	0,00	0,00	0,00
655	Contributions obligatoires	0,00	0,00	0,00	750,00	0,00	0,00	0,00	0,00
657	Charges intervent° cpt prop. - Subvent°	4 500,00	0,00	0,00	0,00	571 000,00	0,00	0,00	0,00
658	Charges diverses de gestion courante	141 700,00	0,00	0,00	0,00	0,00	0,00	0,00	0,00
RECETTES		1 023 000,00	0,00	0,00	21 000,00	0,00	10 000,00	0,00	0,00
641	Rémunérations du personnel	60 000,00	0,00	0,00	0,00	0,00	0,00	0,00	0,00
703	Redevances utilisation du domaine	0,00	0,00	0,00	0,00	0,00	10 000,00	0,00	0,00
706	Prestations de services	0,00	0,00	0,00	21 000,00	0,00	0,00	0,00	0,00
708	Autres produits	450 000,00	0,00	0,00	0,00	0,00	0,00	0,00	0,00

Envoyé en préfecture le 15/02/2023
 Reçu en préfecture le 15/02/2023
 Publié le 16/02/2023
 ID : 034-213401540-20230213-DCM_04B_23-BF



Article / compte nature (1)	Libellé	02 Administration générale							
		020 Admin. générale de la collectivité	021 Personnel non ventilé	022 Information, communication, publicité	023 Fêtes et cérémonies	024 Aide aux associations	025 Cimetières et pompes funèbres	026 Administration générale de l'Etat	028 Autres moyens généraux
731	Fiscalité locale	160 000,00	0,00	0,00	0,00	0,00	0,00	0,00	0,00
747	Participations	73 000,00	0,00	0,00	0,00	0,00	0,00	0,00	0,00
752	Revenus des immeubles	280 000,00	0,00	0,00	0,00	0,00	0,00	0,00	0,00

(1) Détailler les comptes à trois chiffres.

IV – ANNEXES

A – PRESENTATION CROISEE – SECTION DE FONCTIONNEMENT – PRESENTATION DETAILLEE

IV

A2.930

FONCTION 0 – Services généraux (suite 1)

Article / compte nature (1)	Libellé	03						
		031 Assemblée délibérante	032 Conseil éco.,social région./Conseil dév.	033 Conseil cult., éduc., env.	034 Conseils		035 Conseil de territoire	038 Autres instances
					Conseil éco.,soc.,environ.,culture,éduc.			
					0341 Section éco., sociale et environnem.	0342 Section culture, éducation et sports		
DEPENSES		333 205,24	0,00	0,00	0,00	0,00	0,00	0,00
604	Achats d'études, prestations de services	0,00	0,00	0,00	0,00	0,00	0,00	0,00
606	Achats non stockés de matières et fourni	0,00	0,00	0,00	0,00	0,00	0,00	0,00
611	Contrats de prestations de services	0,00	0,00	0,00	0,00	0,00	0,00	0,00
612	Redevances de crédit-bail	0,00	0,00	0,00	0,00	0,00	0,00	0,00
613	Locations	0,00	0,00	0,00	0,00	0,00	0,00	0,00
614	Charges locatives et de copropriété	0,00	0,00	0,00	0,00	0,00	0,00	0,00
615	Entretien et réparations	0,00	0,00	0,00	0,00	0,00	0,00	0,00
616	Primes d'assurances	0,00	0,00	0,00	0,00	0,00	0,00	0,00
617	Etudes et recherches	0,00	0,00	0,00	0,00	0,00	0,00	0,00
618	Divers	0,00	0,00	0,00	0,00	0,00	0,00	0,00
622	Rémunérations intermédiaires, honoraires	0,00	0,00	0,00	0,00	0,00	0,00	0,00
623	Pub., publications, relations publiques	4 100,00	0,00	0,00	0,00	0,00	0,00	0,00
624	Transports biens, transports collectifs	0,00	0,00	0,00	0,00	0,00	0,00	0,00
625	Déplacements et missions	3 600,00	0,00	0,00	0,00	0,00	0,00	0,00
626	Frais postaux et frais télécommunication	0,00	0,00	0,00	0,00	0,00	0,00	0,00
628	Divers	0,00	0,00	0,00	0,00	0,00	0,00	0,00
633	Impôts, taxes, versements (autre orga.)	1 778,76	0,00	0,00	0,00	0,00	0,00	0,00
637	Autres impôts, taxes (autres organismes)	0,00	0,00	0,00	0,00	0,00	0,00	0,00
641	Rémunérations du personnel	65 989,08	0,00	0,00	0,00	0,00	0,00	0,00
645	Charges sécurité sociale et prévoyance	22 697,40	0,00	0,00	0,00	0,00	0,00	0,00
647	Autres charges sociales	0,00	0,00	0,00	0,00	0,00	0,00	0,00
648	Autres charges de personnel	0,00	0,00	0,00	0,00	0,00	0,00	0,00
651	Charges d'intervent° pour compte propre	0,00	0,00	0,00	0,00	0,00	0,00	0,00
653	Indemnités	235 040,00	0,00	0,00	0,00	0,00	0,00	0,00
655	Contributions obligatoires	0,00	0,00	0,00	0,00	0,00	0,00	0,00
657	Charges intervent° cpt prop. - Subvent°	0,00	0,00	0,00	0,00	0,00	0,00	0,00
658	Charges diverses de gestion courante	0,00	0,00	0,00	0,00	0,00	0,00	0,00
RECETTES		0,00	0,00	0,00	0,00	0,00	0,00	0,00
641	Rémunérations du personnel	0,00	0,00	0,00	0,00	0,00	0,00	0,00
703	Redevances utilisation du domaine	0,00	0,00	0,00	0,00	0,00	0,00	0,00

Envoyé en préfecture le 15/02/2023
 Reçu en préfecture le 15/02/2023
 Publié le 16/02/2023
 ID : 034-213401540-20230213-DCM_04B_23-BF



Article / compte nature (1)	Libellé	03 Conseils							035 Conseil de territoire	038 Autres instances
		031 Assemblée délibérante	032 Conseil éco.,social région./Conseil dev.	033 Conseil cult., édu., env.	034 Conseil éco.,soc.,environ.,culture,éduc.		035 Conseil de territoire	038 Autres instances		
					0341 Section éco., sociale et environnem.	0342 Section culture, éducation et sports				
706	Prestations de services	0,00	0,00	0,00	0,00	0,00	0,00	0,00	0,00	
708	Autres produits	0,00	0,00	0,00	0,00	0,00	0,00	0,00	0,00	
731	Fiscalité locale	0,00	0,00	0,00	0,00	0,00	0,00	0,00	0,00	
747	Participations	0,00	0,00	0,00	0,00	0,00	0,00	0,00	0,00	
752	Revenus des immeubles	0,00	0,00	0,00	0,00	0,00	0,00	0,00	0,00	

(1) Détailler les comptes à trois chiffres.

IV – ANNEXES

A – PRESENTATION CROISEE – SECTION DE FONCTIONNEMENT – PRESENTATION DETAILLEE

IV

A2.930

FONCTION 0 – Services généraux (suite 2)

Article / compte nature (1)	Libellé	04 Coop.décent.act° interrég.,eur.,intern.					TOTAL DU CHAPITRE
		041 Action relevant de la subvention globale	042 Actions interrégionales	043 Actions européennes	044 Aide publique au développement	048 Autres actions	
DEPENSES		0,00	0,00	0,00	0,00	9 800,00	12 845 617,68
604	Achats d'études, prestations de services	0,00	0,00	0,00	0,00	0,00	27 200,00
606	Achats non stockés de matières et fourni	0,00	0,00	0,00	0,00	500,00	1 125 980,00
611	Contrats de prestations de services	0,00	0,00	0,00	0,00	0,00	77 000,00
612	Redevances de crédit-bail	0,00	0,00	0,00	0,00	0,00	5 000,00
613	Locations	0,00	0,00	0,00	0,00	0,00	56 800,00
614	Charges locatives et de copropriété	0,00	0,00	0,00	0,00	0,00	28 000,00
615	Entretien et réparations	0,00	0,00	0,00	0,00	0,00	463 230,00
616	Primes d'assurances	0,00	0,00	0,00	0,00	0,00	315 500,00
617	Etudes et recherches	0,00	0,00	0,00	0,00	0,00	150 742,00
618	Divers	0,00	0,00	0,00	0,00	2 000,00	137 800,00
622	Rémunérations intermédiaires, honoraires	0,00	0,00	0,00	0,00	0,00	133 500,00
623	Pub., publications, relations publiques	0,00	0,00	0,00	0,00	2 400,00	588 950,00
624	Transports biens, transports collectifs	0,00	0,00	0,00	0,00	2 000,00	2 250,00
625	Déplacements et missions	0,00	0,00	0,00	0,00	0,00	11 100,00
626	Frais postaux et frais télécommunication	0,00	0,00	0,00	0,00	0,00	150 000,00
628	Divers	0,00	0,00	0,00	0,00	900,00	169 420,00
633	Impôts, taxes, versements (autre orga.)	0,00	0,00	0,00	0,00	0,00	174 535,84
637	Autres impôts, taxes (autres organismes)	0,00	0,00	0,00	0,00	0,00	8 000,00
641	Rémunérations du personnel	0,00	0,00	0,00	0,00	0,00	5 930 284,79
645	Charges sécurité sociale et prévoyance	0,00	0,00	0,00	0,00	0,00	2 173 264,87
647	Autres charges sociales	0,00	0,00	0,00	0,00	0,00	154 398,37
648	Autres charges de personnel	0,00	0,00	0,00	0,00	0,00	2 671,81
651	Charges d'intervent° pour compte propre	0,00	0,00	0,00	0,00	0,00	5 000,00
653	Indemnités	0,00	0,00	0,00	0,00	2 000,00	237 040,00
655	Contributions obligatoires	0,00	0,00	0,00	0,00	0,00	750,00
657	Charges intervent° cpt prop. - Subvent°	0,00	0,00	0,00	0,00	0,00	575 500,00
658	Charges diverses de gestion courante	0,00	0,00	0,00	0,00	0,00	141 700,00
RECETTES		0,00	0,00	0,00	0,00	0,00	1 054 000,00
641	Rémunérations du personnel	0,00	0,00	0,00	0,00	0,00	60 000,00
703	Redevances utilisation du domaine	0,00	0,00	0,00	0,00	0,00	10 000,00
706	Prestations de services	0,00	0,00	0,00	0,00	0,00	21 000,00
708	Autres produits	0,00	0,00	0,00	0,00	0,00	450 000,00

Envoyé en préfecture le 15/02/2023
 Reçu en préfecture le 15/02/2023
 Publié le 16/02/2023
 ID : 034-213401540-20230213-DCM_04B_23-BF



Article / compte nature (1)	Libellé	04 Coop.décent.act* interrég.eur.intern.					048 Autres actions	TOTAL DU CHAPITRE
		041 Action relevant de la subvention globale	042 Actions interrégionales	043 Actions européennes	044 Aide publique au développement			
731	Fiscalité locale	0,00	0,00	0,00	0,00	0,00	160 000,00	
747	Participations	0,00	0,00	0,00	0,00	0,00	73 000,00	
752	Revenus des immeubles	0,00	0,00	0,00	0,00	0,00	280 000,00	

(1) Détailler les comptes à trois chiffres.

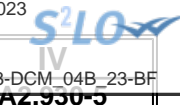

IV – ANNEXES

A – PRESENTATION CROISEE – SECTION DE FONCTIONNEMENT – PRESENTATION DETAILLEE

FONCTION 0-5 – Gestion des fonds européens

Article / compte nature (1)	Libellé	051 FSE	052 FEDER	058 Autres		TOTAL DU CHAPITRE
				0580 FEADER	0581 FEAMP	
	DEPENSES	0,00	0,00	0,00	0,00	0,00
	RECETTES	0,00	0,00	0,00	0,00	0,00

(1) Détailler les comptes à trois chiffres.

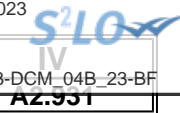

IV – ANNEXES

A – PRESENTATION CROISEE – SECTION DE FONCTIONNEMENT – PRESENTATION DETAILLEE

FONCTION 1 – Sécurité

Article / compte nature (1)	Libellé	10 Services communs	11 Police, sécurité, justice	12 Incendie et secours	13 Hygiène et salubrité publique	18 Autres interv. protect. personnes, biens	TOTAL DU CHAPITRE
DEPENSES		0,00	2 358 887,33	980 000,00	0,00	63 700,00	3 402 587,33
606	Achats non stockés de matières et fourni	0,00	64 500,00	0,00	0,00	6 400,00	70 900,00
611	Contrats de prestations de services	0,00	20 000,00	0,00	0,00	0,00	20 000,00
612	Redevances de crédit-bail	0,00	22 000,00	0,00	0,00	0,00	22 000,00
613	Locations	0,00	6 100,00	0,00	0,00	38 000,00	44 100,00
615	Entretien et réparations	0,00	61 200,00	0,00	0,00	12 500,00	73 700,00
618	Divers	0,00	1 100,00	0,00	0,00	0,00	1 100,00
623	Pub., publications, relations publiques	0,00	1 100,00	0,00	0,00	1 800,00	2 900,00
624	Transports biens, transports collectifs	0,00	800,00	0,00	0,00	0,00	800,00
626	Frais postaux et frais télécommunication	0,00	24 210,00	0,00	0,00	0,00	24 210,00
628	Divers	0,00	8 550,00	0,00	0,00	5 000,00	13 550,00
633	Impôts, taxes, versements (autre orga.)	0,00	41 510,17	0,00	0,00	0,00	41 510,17
635	Autres impôts, taxes (Admin Impôts)	0,00	700,00	0,00	0,00	0,00	700,00
637	Autres impôts, taxes (autres organismes)	0,00	1 500,00	0,00	0,00	0,00	1 500,00
641	Rémunérations du personnel	0,00	1 588 925,66	0,00	0,00	0,00	1 588 925,66
645	Charges sécurité sociale et prévoyance	0,00	516 569,30	0,00	0,00	0,00	516 569,30
648	Autres charges de personnel	0,00	122,20	0,00	0,00	0,00	122,20
655	Contributions obligatoires	0,00	0,00	980 000,00	0,00	0,00	980 000,00
RECETTES		0,00	0,00	0,00	0,00	0,00	0,00

(1) Détailler les comptes à trois chiffres.

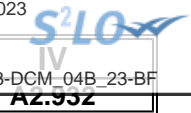

IV – ANNEXES

A – PRESENTATION CROISEE – SECTION DE FONCTIONNEMENT – PRESENTATION DETAILLEE

FONCTION 2 – Enseignement, formation professionnelle et apprentissage

Article / compte nature (1)	Libellé	20 Services communs	21 Enseignement du premier degré			22 Enseignement du second degré		
			211 Ecoles maternelles	212 Ecoles primaires	213 Classes regroupées	221 Collèges	222 Lycées publics	223 Lycées privés
DEPENSES		0,00	927 181,19	420 057,09	631 350,00	0,00	0,00	0,00
606	Achats non stockés de matières et fourni	0,00	35 050,00	49 700,00	571 950,00	0,00	0,00	0,00
615	Entretien et réparations	0,00	0,00	0,00	55 700,00	0,00	0,00	0,00
618	Divers	0,00	300,00	150,00	3 700,00	0,00	0,00	0,00
621	Personnel extérieur au service	0,00	0,00	37 719,75	0,00	0,00	0,00	0,00
623	Pub., publications, relations publiques	0,00	8 000,00	24 500,00	0,00	0,00	0,00	0,00
624	Transports biens, transports collectifs	0,00	5 000,00	11 900,00	0,00	0,00	0,00	0,00
628	Divers	0,00	10 700,00	73 950,00	0,00	0,00	0,00	0,00
633	Impôts, taxes, versements (autre orga.)	0,00	18 132,96	4 907,75	0,00	0,00	0,00	0,00
641	Rémunérations du personnel	0,00	554 383,75	151 073,14	0,00	0,00	0,00	0,00
645	Charges sécurité sociale et prévoyance	0,00	217 761,12	60 687,88	0,00	0,00	0,00	0,00
647	Autres charges sociales	0,00	15 903,36	0,00	0,00	0,00	0,00	0,00
648	Autres charges de personnel	0,00	0,00	108,57	0,00	0,00	0,00	0,00
655	Contributions obligatoires	0,00	58 800,00	0,00	0,00	0,00	0,00	0,00
657	Charges intervent° cpt prop. - Subvent°	0,00	3 150,00	5 360,00	0,00	0,00	0,00	0,00
RECETTES		0,00	0,00	3 000,00	11 000,00	0,00	0,00	0,00
708	Autres produits	0,00	0,00	0,00	11 000,00	0,00	0,00	0,00
743	DSI	0,00	0,00	3 000,00	0,00	0,00	0,00	0,00

(1) Détailler les comptes à trois chiffres.

IV – ANNEXES

A – PRESENTATION CROISEE – SECTION DE FONCTIONNEMENT – PRESENTATION DETAILLEE

IV

A2.932

FONCTION 2 – Enseignement, formation professionnelle et apprentissage (suite 1)

Article / compte nature (1)	Libellé	23 Enseignement supérieur	24 Cités scolaires	25 Formation professionnelle						26 Apprentissage	27 Formation sanitaire et sociale
				251 Insertion sociale et professionnelle	252 Formation professionnalisante personnes	253 Formation certifiante des personnes	254 Formation des actifs occupés	255 Rémunération des stagiaires	256 Autres		
DEPENSES		0,00	0,00	0,00	0,00	0,00	0,00	0,00	0,00	0,00	0,00
606	Achats non stockés de matières et fourni	0,00	0,00	0,00	0,00	0,00	0,00	0,00	0,00	0,00	0,00
615	Entretien et réparations	0,00	0,00	0,00	0,00	0,00	0,00	0,00	0,00	0,00	0,00
618	Divers	0,00	0,00	0,00	0,00	0,00	0,00	0,00	0,00	0,00	0,00
621	Personnel extérieur au service	0,00	0,00	0,00	0,00	0,00	0,00	0,00	0,00	0,00	0,00
623	Pub., publications, relations publiques	0,00	0,00	0,00	0,00	0,00	0,00	0,00	0,00	0,00	0,00
624	Transports biens, transports collectifs	0,00	0,00	0,00	0,00	0,00	0,00	0,00	0,00	0,00	0,00
628	Divers	0,00	0,00	0,00	0,00	0,00	0,00	0,00	0,00	0,00	0,00
633	Impôts, taxes, versements (autre orga.)	0,00	0,00	0,00	0,00	0,00	0,00	0,00	0,00	0,00	0,00
641	Rémunérations du personnel	0,00	0,00	0,00	0,00	0,00	0,00	0,00	0,00	0,00	0,00
645	Charges sécurité sociale et prévoyance	0,00	0,00	0,00	0,00	0,00	0,00	0,00	0,00	0,00	0,00
647	Autres charges sociales	0,00	0,00	0,00	0,00	0,00	0,00	0,00	0,00	0,00	0,00
648	Autres charges de personnel	0,00	0,00	0,00	0,00	0,00	0,00	0,00	0,00	0,00	0,00
655	Contributions obligatoires	0,00	0,00	0,00	0,00	0,00	0,00	0,00	0,00	0,00	0,00
657	Charges intervent° cpt prop. - Subvent°	0,00	0,00	0,00	0,00	0,00	0,00	0,00	0,00	0,00	0,00
RECETTES		0,00	0,00	0,00	0,00	0,00	0,00	0,00	0,00	0,00	0,00
708	Autres produits	0,00	0,00	0,00	0,00	0,00	0,00	0,00	0,00	0,00	0,00
743	DSI	0,00	0,00	0,00	0,00	0,00	0,00	0,00	0,00	0,00	0,00

(1) Détailler les comptes à trois chiffres.

IV – ANNEXES

A – PRESENTATION CROISEE – SECTION DE FONCTIONNEMENT – PRESENTATION DETAILLEE

IV

A2.932

FONCTION 2 – Enseignement, formation professionnelle et apprentissage (suite 2)

Article / compte nature (1)	Libellé	28 Autres services périscolaires et annexes					29 Sécurité	TOTAL DU CHAPITRE
		281 Hébergement et restauration scolaires	282 Sport scolaire	283 Médecine scolaire	284 Classes de découverte	288 Autre service annexe de l'enseignement		
DEPENSES		0,00	0,00	0,00	0,00	0,00	0,00	1 978 588,28
606	Achats non stockés de matières et fourni	0,00	0,00	0,00	0,00	0,00	0,00	656 700,00
615	Entretien et réparations	0,00	0,00	0,00	0,00	0,00	0,00	55 700,00
618	Divers	0,00	0,00	0,00	0,00	0,00	0,00	4 150,00
621	Personnel extérieur au service	0,00	0,00	0,00	0,00	0,00	0,00	37 719,75
623	Pub., publications, relations publiques	0,00	0,00	0,00	0,00	0,00	0,00	32 500,00
624	Transports biens, transports collectifs	0,00	0,00	0,00	0,00	0,00	0,00	16 900,00
628	Divers	0,00	0,00	0,00	0,00	0,00	0,00	84 650,00
633	Impôts, taxes, versements (autre orga.)	0,00	0,00	0,00	0,00	0,00	0,00	23 040,71
641	Rémunérations du personnel	0,00	0,00	0,00	0,00	0,00	0,00	705 456,89
645	Charges sécurité sociale et prévoyance	0,00	0,00	0,00	0,00	0,00	0,00	278 449,00
647	Autres charges sociales	0,00	0,00	0,00	0,00	0,00	0,00	15 903,36
648	Autres charges de personnel	0,00	0,00	0,00	0,00	0,00	0,00	108,57
655	Contributions obligatoires	0,00	0,00	0,00	0,00	0,00	0,00	58 800,00
657	Charges intervent° cpt prop. - Subvent°	0,00	0,00	0,00	0,00	0,00	0,00	8 510,00
RECETTES		0,00	0,00	0,00	0,00	0,00	0,00	14 000,00
708	Autres produits	0,00	0,00	0,00	0,00	0,00	0,00	11 000,00
743	DSI	0,00	0,00	0,00	0,00	0,00	0,00	3 000,00

(1) Détailler les comptes à trois chiffres.

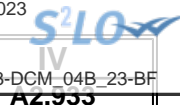

IV – ANNEXES

A – PRESENTATION CROISEE – SECTION DE FONCTIONNEMENT – PRESENTATION DETAILLEE

FONCTION 3 – Culture, vie sociale, jeunesse, sports et loisirs

Article / compte nature (1)	Libellé	30 Services communs	31 Culture							
			311 Activités artist.,actions et manif.cult.	312 Patrimoine	313 Bibliothèques, médiathèques	314 Musées	315 Services d'archives	316 Théâtres et spectacles vivants	317 Cinémas et autres salles de spectacles	318 Archéologie préventive
DEPENSES		435 826,98	389 692,66	0,00	1 003 681,45	0,00	0,00	0,00	0,00	0,00
604	Achats d'études, prestations de services	0,00	53 850,00	0,00	0,00	0,00	0,00	0,00	0,00	0,00
606	Achats non stockés de matières et fourni	4 100,00	7 700,00	0,00	100 720,00	0,00	0,00	0,00	0,00	0,00
613	Locations	3 800,00	1 500,00	0,00	300,00	0,00	0,00	0,00	0,00	0,00
615	Entretien et réparations	0,00	4 500,00	0,00	0,00	0,00	0,00	0,00	0,00	0,00
618	Divers	200,00	500,00	0,00	1 030,00	0,00	0,00	0,00	0,00	0,00
623	Pub., publications, relations publiques	7 500,00	60 000,00	0,00	0,00	0,00	0,00	0,00	0,00	0,00
624	Transports biens, transports collectifs	9 100,00	200,00	0,00	0,00	0,00	0,00	0,00	0,00	0,00
628	Divers	48 300,00	3 100,00	0,00	22 200,00	0,00	0,00	0,00	0,00	0,00
633	Impôts, taxes, versements (autre orga.)	8 077,37	4 960,07	0,00	19 424,72	0,00	0,00	0,00	0,00	0,00
637	Autres impôts, taxes (autres organismes)	0,00	22 500,00	0,00	0,00	0,00	0,00	0,00	0,00	0,00
641	Rémunérations du personnel	259 340,33	168 068,14	0,00	618 760,84	0,00	0,00	0,00	0,00	0,00
645	Charges sécurité sociale et prévoyance	95 311,67	62 640,27	0,00	241 016,62	0,00	0,00	0,00	0,00	0,00
648	Autres charges de personnel	97,61	174,18	0,00	229,27	0,00	0,00	0,00	0,00	0,00
RECETTES		64 000,00	10 000,00	0,00	3 000,00	0,00	0,00	0,00	0,00	0,00
706	Prestations de services	64 000,00	10 000,00	0,00	0,00	0,00	0,00	0,00	0,00	0,00
708	Autres produits	0,00	0,00	0,00	3 000,00	0,00	0,00	0,00	0,00	0,00

(1) Détailler les comptes à trois chiffres.

IV – ANNEXES

A – PRESENTATION CROISEE – SECTION DE FONCTIONNEMENT – PRESENTATION DETAILLEE

IV

A2.933

FONCTION 3 – Culture, vie sociale, jeunesse, sports et loisirs (suite 1)

Article / compte nature (1)	Libellé	32 Sports (autres que scolaires)					
		321 Salles de sport, gymnases	322 Stades	323 Piscines	324 Centres de formation sportifs	325 Autres équipements sportifs ou loisirs	326 Manifestations sportives
DEPENSES		34 550,00	165 516,02	0,00	0,00	424 000,00	0,00
604	Achats d'études, prestations de services	0,00	0,00	0,00	0,00	0,00	0,00
606	Achats non stockés de matières et fourni	9 750,00	61 000,00	0,00	0,00	361 400,00	0,00
613	Locations	0,00	0,00	0,00	0,00	3 200,00	0,00
615	Entretien et réparations	22 900,00	15 100,00	0,00	0,00	54 800,00	0,00
618	Divers	1 900,00	2 900,00	0,00	0,00	800,00	0,00
623	Pub., publications, relations publiques	0,00	0,00	0,00	0,00	0,00	0,00
624	Transports biens, transports collectifs	0,00	0,00	0,00	0,00	3 300,00	0,00
628	Divers	0,00	0,00	0,00	0,00	500,00	0,00
633	Impôts, taxes, versements (autre orga.)	0,00	2 078,90	0,00	0,00	0,00	0,00
637	Autres impôts, taxes (autres organismes)	0,00	0,00	0,00	0,00	0,00	0,00
641	Rémunérations du personnel	0,00	60 866,74	0,00	0,00	0,00	0,00
645	Charges sécurité sociale et prévoyance	0,00	23 570,38	0,00	0,00	0,00	0,00
648	Autres charges de personnel	0,00	0,00	0,00	0,00	0,00	0,00
RECETTES		0,00	0,00	0,00	0,00	0,00	0,00
706	Prestations de services	0,00	0,00	0,00	0,00	0,00	0,00
708	Autres produits	0,00	0,00	0,00	0,00	0,00	0,00

(1) Détailler les comptes à trois chiffres.



IV – ANNEXES

A – PRESENTATION CROISEE – SECTION DE FONCTIONNEMENT – PRESENTATION DETAILLEE

IV

A2.933

FONCTION 3 – Culture, vie sociale, jeunesse, sports et loisirs (suite 2)

Article / compte nature (1)	Libellé	33 Action culturelle			34 Vie sociale et citoyenne		39 Sécurité	TOTAL DU CHAPITRE
		331 Centres de loisirs	332 Colonies de vacances	338 Autres activités pour les jeunes	341 Egalité entre les femmes et les hommes	348 Autres		
DEPENSES		0,00	0,00	0,00	0,00	0,00	0,00	2 453 267,11
604	Achats d'études, prestations de services	0,00	0,00	0,00	0,00	0,00	0,00	53 850,00
606	Achats non stockés de matières et fourni	0,00	0,00	0,00	0,00	0,00	0,00	544 670,00
613	Locations	0,00	0,00	0,00	0,00	0,00	0,00	8 800,00
615	Entretien et réparations	0,00	0,00	0,00	0,00	0,00	0,00	97 300,00
618	Divers	0,00	0,00	0,00	0,00	0,00	0,00	7 330,00
623	Pub., publications, relations publiques	0,00	0,00	0,00	0,00	0,00	0,00	67 500,00
624	Transports biens, transports collectifs	0,00	0,00	0,00	0,00	0,00	0,00	12 600,00
628	Divers	0,00	0,00	0,00	0,00	0,00	0,00	74 100,00
633	Impôts, taxes, versements (autre orga.)	0,00	0,00	0,00	0,00	0,00	0,00	34 541,06
637	Autres impôts, taxes (autres organismes)	0,00	0,00	0,00	0,00	0,00	0,00	22 500,00
641	Rémunérations du personnel	0,00	0,00	0,00	0,00	0,00	0,00	1 107 036,05
645	Charges sécurité sociale et prévoyance	0,00	0,00	0,00	0,00	0,00	0,00	422 538,94
648	Autres charges de personnel	0,00	0,00	0,00	0,00	0,00	0,00	501,06
RECETTES		0,00	0,00	0,00	0,00	0,00	0,00	77 000,00
706	Prestations de services	0,00	0,00	0,00	0,00	0,00	0,00	74 000,00
708	Autres produits	0,00	0,00	0,00	0,00	0,00	0,00	3 000,00

(1) Détailler les comptes à trois chiffres.

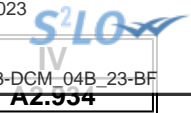

IV – ANNEXES

A – PRESENTATION CROISEE – SECTION DE FONCTIONNEMENT – PRESENTATION DETAILLEE

FONCTION 4 – Santé et action sociale (hors APA et RSA/Régularisation de RMI)

Article / compte nature (1)	Libellé	41 Santé					
		410 Services communs	411 PMI et planification familiale	412 Prévention et éducation pour la santé	413 Sécurité alimentaire	414 Dispensaires et autres éts sanitaires	418 Autres actions
DEPENSES		0,00	0,00	0,00	0,00	0,00	10 000,00
617	Etudes et recherches	0,00	0,00	0,00	0,00	0,00	10 000,00
657	Charges intervent° cpt prop. - Subvent°	0,00	0,00	0,00	0,00	0,00	0,00
RECETTES		0,00	0,00	0,00	0,00	0,00	0,00

(1) Détailler les comptes à trois chiffres.



IV – ANNEXES

A – PRESENTATION CROISEE – SECTION DE FONCTIONNEMENT – PRESENTATION DETAILLEE

IV

A2.934

FONCTION 4 – Santé et action sociale (hors APA et RSA/Régularisation de RMI) (suite 1)

Article / compte nature (1)	Libellé	42 Action sociale							
		420 Services communs	421 Famille et enfance				422 Petite enfance		
			4211 Actions en faveur de la maternité	4212 Aides à la famille	4213 Aides sociales à l'enfance	4214 Adolescence	4221 Crèches et garderies	4222 Multi accueil	4228 Autres actions pour la petite enfance
DEPENSES		253 000,00	0,00	0,00	0,00	0,00	0,00	0,00	
617	Etudes et recherches	0,00	0,00	0,00	0,00	0,00	0,00	0,00	
657	Charges intervent° cpt prop. - Subvent°	253 000,00	0,00	0,00	0,00	0,00	0,00	0,00	
RECETTES		0,00	0,00	0,00	0,00	0,00	0,00	0,00	

(1) Détailler les comptes à trois chiffres.



IV – ANNEXES

A – PRESENTATION CROISEE – SECTION DE FONCTIONNEMENT – PRESENTATION DETAILLEE

IV

A2.934

FONCTION 4 – Santé et action sociale (hors APA et RSA/Régularisation de RMI) (suite 2)

Article / compte nature (1)	Libellé	42 Action sociale						TOTAL DU CHAPITRE
		423 Personnes âgées			424 Personnes en difficulté	425 Personnes handicapées	428 Autres interventions sociales	
		4231 Forfait autonomie	4232 Autres actions de prévention	4238 Autres actions pour les personnes âgées				
DEPENSES		0,00	0,00	0,00	0,00	0,00	0,00	263 000,00
617	Etudes et recherches	0,00	0,00	0,00	0,00	0,00	0,00	10 000,00
657	Charges intervent° cpt prop. - Subvent°	0,00	0,00	0,00	0,00	0,00	0,00	253 000,00
RECETTES		0,00	0,00	0,00	0,00	0,00	0,00	0,00

(1) Détailler les comptes à trois chiffres.

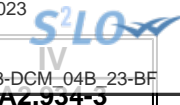

IV – ANNEXES

A – PRESENTATION CROISEE – SECTION DE FONCTIONNEMENT – PRESENTATION DETAILLEE

FONCTION 4-3 – APA

Article / compte nature (1)	Libellé	430 Services communs	431 APA à domicile	432 APA versée aux bénéf. en établissement	433 APA versée à l'établissement	TOTAL DU CHAPITRE
	DEPENSES	0,00	0,00	0,00	0,00	0,00
	RECETTES	0,00	0,00	0,00	0,00	0,00

(1) Détailler les comptes à trois chiffres.

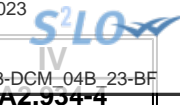

IV – ANNEXES

A – PRESENTATION CROISEE – SECTION DE FONCTIONNEMENT – PRESENTATION DETAILLEE

FONCTION 4-4 – RSA / Régularisation de RMI

Article / compte nature (1)	Libellé	441 Insertion sociale	442 Santé	443 Logement	444 Insertion professionnelle	445 Evaluation des dépenses engagées	446 Dépenses de structure	447 RSA allocations	448 Autres dépenses au titre du RSA	TOTAL DU CHAPITRE
	DEPENSES	0,00	0,00	0,00	0,00	0,00	0,00	0,00	0,00	0,00
	RECETTES	0,00	0,00	0,00	0,00	0,00	0,00	0,00	0,00	0,00

(1) Détailler les comptes à trois chiffres.

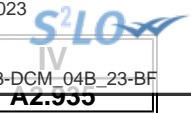

IV – ANNEXES

A – PRESENTATION CROISEE – SECTION DE FONCTIONNEMENT – PRESENTATION DETAILLEE

FONCTION 5 – Aménagement des territoires et habitat

Article / compte nature (1)	Libellé	50 Services communs	51 Aménagement et services urbains						
			510 Services communs	511 Espaces verts urbains	512 Eclairage public	513 Art public	514 Electrification	515 Opérations d'aménagement	518 Autres actions d'aménagement urbain
			DEPENSES		0,00	0,00	2 017 740,44	476 900,00	0,00
604	Achats d'études, prestations de services	0,00	0,00	5 000,00	0,00	0,00	0,00	0,00	0,00
606	Achats non stockés de matières et fourni	0,00	0,00	210 800,00	463 000,00	0,00	0,00	0,00	0,00
611	Contrats de prestations de services	0,00	0,00	150 000,00	0,00	0,00	0,00	0,00	0,00
613	Locations	0,00	0,00	1 000,00	0,00	0,00	0,00	0,00	0,00
615	Entretien et réparations	0,00	0,00	215 800,00	13 000,00	0,00	0,00	0,00	0,00
618	Divers	0,00	0,00	0,00	900,00	0,00	0,00	0,00	0,00
622	Rémunérations intermédiaires, honoraires	0,00	0,00	0,00	0,00	0,00	0,00	0,00	145 000,00
623	Pub., publications, relations publiques	0,00	0,00	0,00	0,00	0,00	0,00	0,00	20 000,00
628	Divers	0,00	0,00	3 500,00	0,00	0,00	0,00	0,00	42 648,00
633	Impôts, taxes, versements (autre orga.)	0,00	0,00	29 591,55	0,00	0,00	0,00	0,00	0,00
641	Rémunérations du personnel	0,00	0,00	994 859,67	0,00	0,00	0,00	0,00	0,00
645	Charges sécurité sociale et prévoyance	0,00	0,00	370 156,04	0,00	0,00	0,00	0,00	0,00
648	Autres charges de personnel	0,00	0,00	33,18	0,00	0,00	0,00	0,00	0,00
655	Contributions obligatoires	0,00	0,00	37 000,00	0,00	0,00	0,00	0,00	0,00
RECETTES		0,00	0,00	0,00	0,00	0,00	0,00	0,00	0,00

(1) Détailler les comptes à trois chiffres.

IV – ANNEXES

A – PRESENTATION CROISEE – SECTION DE FONCTIONNEMENT – PRESENTATION DETAILLEE

IV

A2.935

FONCTION 5 – Aménagement des territoires et habitat (suite 1)

Article / compte nature (1)	Libellé	52 Politique de la ville	53 Agglomérations et villes moyennes	54 Espace rural et autres espaces de dév.	55 Habitat (Logement)				
					551 Parc privé de la collectivité	552 Aide au secteur locatif	553 Aide à l'accession à la propriété	554 Aire d'accueil des gens du voyage	555 Logement social
DEPENSES		0,00	0,00	0,00	0,00	0,00	0,00	0,00	0,00
604	Achats d'études, prestations de services	0,00	0,00	0,00	0,00	0,00	0,00	0,00	0,00
606	Achats non stockés de matières et fourni	0,00	0,00	0,00	0,00	0,00	0,00	0,00	0,00
611	Contrats de prestations de services	0,00	0,00	0,00	0,00	0,00	0,00	0,00	0,00
613	Locations	0,00	0,00	0,00	0,00	0,00	0,00	0,00	0,00
615	Entretien et réparations	0,00	0,00	0,00	0,00	0,00	0,00	0,00	0,00
618	Divers	0,00	0,00	0,00	0,00	0,00	0,00	0,00	0,00
622	Rémunérations intermédiaires, honoraires	0,00	0,00	0,00	0,00	0,00	0,00	0,00	0,00
623	Pub., publications, relations publiques	0,00	0,00	0,00	0,00	0,00	0,00	0,00	0,00
628	Divers	0,00	0,00	0,00	0,00	0,00	0,00	0,00	0,00
633	Impôts, taxes, versements (autre orga.)	0,00	0,00	0,00	0,00	0,00	0,00	0,00	0,00
641	Rémunérations du personnel	0,00	0,00	0,00	0,00	0,00	0,00	0,00	0,00
645	Charges sécurité sociale et prévoyance	0,00	0,00	0,00	0,00	0,00	0,00	0,00	0,00
648	Autres charges de personnel	0,00	0,00	0,00	0,00	0,00	0,00	0,00	0,00
655	Contributions obligatoires	0,00	0,00	0,00	0,00	0,00	0,00	0,00	0,00
RECETTES		0,00	0,00	0,00	0,00	0,00	0,00	0,00	0,00

(1) Détailler les comptes à trois chiffres.

IV – ANNEXES

A – PRESENTATION CROISEE – SECTION DE FONCTIONNEMENT – PRESENTATION DETAILLEE

IV

A2.935

FONCTION 5 – Aménagement des territoires et habitat (suite 2)

Article / compte nature (1)	Libellé	56 Actions en faveur du littoral	57 Techno. de l'information et de la comm.	58 Autres actions		59 Sécurité	TOTAL DU CHAPITRE
				581 Réserves Foncières	588 Autres actions d'aménagement		
DEPENSES		0,00	0,00	0,00	0,00	0,00	2 702 288,44
604	Achats d'études, prestations de services	0,00	0,00	0,00	0,00	0,00	5 000,00
606	Achats non stockés de matières et fourni	0,00	0,00	0,00	0,00	0,00	673 800,00
611	Contrats de prestations de services	0,00	0,00	0,00	0,00	0,00	150 000,00
613	Locations	0,00	0,00	0,00	0,00	0,00	1 000,00
615	Entretien et réparations	0,00	0,00	0,00	0,00	0,00	228 800,00
618	Divers	0,00	0,00	0,00	0,00	0,00	900,00
622	Rémunérations intermédiaires, honoraires	0,00	0,00	0,00	0,00	0,00	145 000,00
623	Pub., publications, relations publiques	0,00	0,00	0,00	0,00	0,00	20 000,00
628	Divers	0,00	0,00	0,00	0,00	0,00	46 148,00
633	Impôts, taxes, versements (autre orga.)	0,00	0,00	0,00	0,00	0,00	29 591,55
641	Rémunérations du personnel	0,00	0,00	0,00	0,00	0,00	994 859,67
645	Charges sécurité sociale et prévoyance	0,00	0,00	0,00	0,00	0,00	370 156,04
648	Autres charges de personnel	0,00	0,00	0,00	0,00	0,00	33,18
655	Contributions obligatoires	0,00	0,00	0,00	0,00	0,00	37 000,00
RECETTES		0,00	0,00	0,00	0,00	0,00	0,00

(1) Détailler les comptes à trois chiffres.

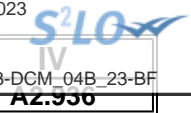

IV – ANNEXES

A – PRESENTATION CROISEE – SECTION DE FONCTIONNEMENT – PRESENTATION DETAILLEE

FONCTION 6 – Action économique

Article / compte nature (1)	Libellé	60 Services communs	61 Interventions économiques transversales	62 Structure d'animation et de dév. éco.	63 Actions sectorielles			
					631 Agriculture, pêche et agro-alimentaire		632 Industrie, commerce et artisanat	633 Développement touristique
					6311 Laboratoire	6312 Autres		
DEPENSES		0,00	0,00	0,00	0,00	0,00	0,00	550 000,00
606	Achats non stockés de matières et fourni	0,00	0,00	0,00	0,00	0,00	0,00	0,00
613	Locations	0,00	0,00	0,00	0,00	0,00	0,00	0,00
617	Etudes et recherches	0,00	0,00	0,00	0,00	0,00	0,00	0,00
623	Pub., publications, relations publiques	0,00	0,00	0,00	0,00	0,00	0,00	0,00
633	Impôts, taxes, versements (autre orga.)	0,00	0,00	0,00	0,00	0,00	0,00	0,00
637	Autres impôts, taxes (autres organismes)	0,00	0,00	0,00	0,00	0,00	0,00	50 000,00
641	Rémunérations du personnel	0,00	0,00	0,00	0,00	0,00	0,00	0,00
645	Charges sécurité sociale et prévoyance	0,00	0,00	0,00	0,00	0,00	0,00	0,00
648	Autres charges de personnel	0,00	0,00	0,00	0,00	0,00	0,00	0,00
657	Charges intervent° cpt prop. - Subvent°	0,00	0,00	0,00	0,00	0,00	0,00	500 000,00
RECETTES		0,00	0,00	0,00	0,00	0,00	0,00	240 000,00
747	Participations	0,00	0,00	0,00	0,00	0,00	0,00	240 000,00

(1) Détailler les comptes à trois chiffres.

IV – ANNEXES

A – PRESENTATION CROISEE – SECTION DE FONCTIONNEMENT – PRESENTATION DETAILLEE

IV

A2.936

FONCTION 6 – Action économique (suite)

Article / compte nature (1)	Libellé	64 Rayonnement, attractivité du territoire	65 Insertion éco. et éco.sociale, solidaire	66 Maintien et dév. des services publics	67 Recherche et innovation	68 Autres actions	TOTAL DU CHAPITRE
DEPENSES		597 151,89	0,00	0,00	0,00	0,00	1 147 151,89
606	Achats non stockés de matières et fourni	600,00	0,00	0,00	0,00	0,00	600,00
613	Locations	2 000,00	0,00	0,00	0,00	0,00	2 000,00
617	Etudes et recherches	10 000,00	0,00	0,00	0,00	0,00	10 000,00
623	Pub., publications, relations publiques	77 600,00	0,00	0,00	0,00	0,00	77 600,00
633	Impôts, taxes, versements (autre orga.)	11 439,39	0,00	0,00	0,00	0,00	11 439,39
637	Autres impôts, taxes (autres organismes)	0,00	0,00	0,00	0,00	0,00	50 000,00
641	Rémunérations du personnel	365 138,75	0,00	0,00	0,00	0,00	365 138,75
645	Charges sécurité sociale et prévoyance	130 210,05	0,00	0,00	0,00	0,00	130 210,05
648	Autres charges de personnel	163,70	0,00	0,00	0,00	0,00	163,70
657	Charges intervent° cpt prop. - Subvent°	0,00	0,00	0,00	0,00	0,00	500 000,00
RECETTES		0,00	0,00	0,00	0,00	0,00	240 000,00
747	Participations	0,00	0,00	0,00	0,00	0,00	240 000,00

(1) Détailler les comptes à trois chiffres.

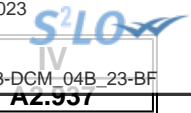

IV – ANNEXES

A – PRESENTATION CROISEE – SECTION DE FONCTIONNEMENT – PRESENTATION DETAILLEE

FONCTION 7 – Environnement

Article / compte nature (1)	Libellé	70 Services communs	71 Actions transversales	72 Actions déchets et propreté urbaine					
				720 Services communs collecte et propreté	721 Collecte et traitement des déchets			722 Propreté urbaine	
					7211 Actions prévention et sensibilisation	7212 Collecte des déchets	7213 Tri, valorisation, traitement déchets	7221 Actions prévention et sensibilisation	7222 Action propreté urbaine et nettoiemnt
DEPENSES		0,00	0,00	0,00	0,00	0,00	0,00	0,00	0,00
606	Achats non stockés de matières et fourni	0,00	0,00	0,00	0,00	0,00	0,00	0,00	0,00
613	Locations	0,00	0,00	0,00	0,00	0,00	0,00	0,00	0,00
615	Entretien et réparations	0,00	0,00	0,00	0,00	0,00	0,00	0,00	0,00
618	Divers	0,00	0,00	0,00	0,00	0,00	0,00	0,00	0,00
624	Transports biens, transports collectifs	0,00	0,00	0,00	0,00	0,00	0,00	0,00	0,00
628	Divers	0,00	0,00	0,00	0,00	0,00	0,00	0,00	0,00
633	Impôts, taxes, versements (autre orga.)	0,00	0,00	0,00	0,00	0,00	0,00	0,00	0,00
641	Rémunérations du personnel	0,00	0,00	0,00	0,00	0,00	0,00	0,00	0,00
645	Charges sécurité sociale et prévoyance	0,00	0,00	0,00	0,00	0,00	0,00	0,00	0,00
655	Contributions obligatoires	0,00	0,00	0,00	0,00	0,00	0,00	0,00	0,00
RECETTES		0,00	0,00	0,00	0,00	0,00	0,00	0,00	0,00
703	Redevances utilisation du domaine	0,00	0,00	0,00	0,00	0,00	0,00	0,00	0,00

(1) Détailler les comptes à trois chiffres.

IV – ANNEXES

A – PRESENTATION CROISEE – SECTION DE FONCTIONNEMENT – PRESENTATION DETAILLEE

IV

A2.937

FONCTION 7 – Environnement (suite 1)

Article / compte nature (1)	Libellé	73 Actions en matière de gestion des eaux					74 Politique de l'air
		731 Politique de l'eau	732 Eau potable	733 Assainissement	734 Eaux pluviales	735 Lutte contre les inondations	
DEPENSES		0,00	0,00	0,00	0,00	0,00	0,00
606	Achats non stockés de matières et fourni	0,00	0,00	0,00	0,00	0,00	0,00
613	Locations	0,00	0,00	0,00	0,00	0,00	0,00
615	Entretien et réparations	0,00	0,00	0,00	0,00	0,00	0,00
618	Divers	0,00	0,00	0,00	0,00	0,00	0,00
624	Transports biens, transports collectifs	0,00	0,00	0,00	0,00	0,00	0,00
628	Divers	0,00	0,00	0,00	0,00	0,00	0,00
633	Impôts, taxes, versements (autre orga.)	0,00	0,00	0,00	0,00	0,00	0,00
641	Rémunérations du personnel	0,00	0,00	0,00	0,00	0,00	0,00
645	Charges sécurité sociale et prévoyance	0,00	0,00	0,00	0,00	0,00	0,00
655	Contributions obligatoires	0,00	0,00	0,00	0,00	0,00	0,00
RECETTES		0,00	0,00	0,00	0,00	0,00	0,00
703	Redevances utilisation du domaine	0,00	0,00	0,00	0,00	0,00	0,00

(1) Détailler les comptes à trois chiffres.

IV – ANNEXES

A – PRESENTATION CROISEE – SECTION DE FONCTIONNEMENT – PRESENTATION DETAILLEE

IV

A2.937

FONCTION 7 – Environnement (suite 2)

Article / compte nature (1)	Libellé	75 Politique de l'énergie				76 Préserv. patrim. naturel,risques techno.	77 Environnement infrastructures transports	78 Autres actions	TOTAL DU CHAPITRE	
		751 Réseaux de chaleur et de froid	752 Energie photovoltaïque	753 Energie éolienne	754 Energie hydraulique					758 Autres actions
DEPENSES		0,00	0,00	0,00	0,00	2 000,00	480 752,67	0,00	0,00	482 752,67
606	Achats non stockés de matières et fourni	0,00	0,00	0,00	0,00	0,00	30 300,00	0,00	0,00	30 300,00
613	Locations	0,00	0,00	0,00	0,00	0,00	4 200,00	0,00	0,00	4 200,00
615	Entretien et réparations	0,00	0,00	0,00	0,00	2 000,00	93 550,00	0,00	0,00	95 550,00
618	Divers	0,00	0,00	0,00	0,00	0,00	250,00	0,00	0,00	250,00
624	Transports biens, transports collectifs	0,00	0,00	0,00	0,00	0,00	35 000,00	0,00	0,00	35 000,00
628	Divers	0,00	0,00	0,00	0,00	0,00	7 500,00	0,00	0,00	7 500,00
633	Impôts, taxes, versements (autre orga.)	0,00	0,00	0,00	0,00	0,00	4 657,30	0,00	0,00	4 657,30
641	Rémunérations du personnel	0,00	0,00	0,00	0,00	0,00	131 584,03	0,00	0,00	131 584,03
645	Charges sécurité sociale et prévoyance	0,00	0,00	0,00	0,00	0,00	49 711,34	0,00	0,00	49 711,34
655	Contributions obligatoires	0,00	0,00	0,00	0,00	0,00	124 000,00	0,00	0,00	124 000,00
RECETTES		0,00	0,00	0,00	0,00	0,00	322 000,00	0,00	0,00	322 000,00
703	Redevances utilisation du domaine	0,00	0,00	0,00	0,00	0,00	322 000,00	0,00	0,00	322 000,00

(1) Détailler les comptes à trois chiffres.

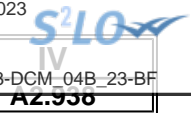

IV – ANNEXES

A – PRESENTATION CROISEE – SECTION DE FONCTIONNEMENT – PRESENTATION DETAILLEE

FONCTION 8 – Transports

Article / compte nature (1)	Libellé	80 Services communs	81 Transports scolaires	82 Transports publics de voyageurs						
				820 Services communs	821 Transport sur route	822 Transport ferroviaire	823 Transport fluvial	824 Transport maritime	825 Transport aérien	828 Autres transports
DEPENSES		0,00	0,00	0,00	0,00	0,00	0,00	0,00	0,00	0,00
606	Achats non stockés de matières et fourni	0,00	0,00	0,00	0,00	0,00	0,00	0,00	0,00	0,00
611	Contrats de prestations de services	0,00	0,00	0,00	0,00	0,00	0,00	0,00	0,00	0,00
613	Locations	0,00	0,00	0,00	0,00	0,00	0,00	0,00	0,00	0,00
615	Entretien et réparations	0,00	0,00	0,00	0,00	0,00	0,00	0,00	0,00	0,00
617	Etudes et recherches	0,00	0,00	0,00	0,00	0,00	0,00	0,00	0,00	0,00
618	Divers	0,00	0,00	0,00	0,00	0,00	0,00	0,00	0,00	0,00
623	Pub., publications, relations publiques	0,00	0,00	0,00	0,00	0,00	0,00	0,00	0,00	0,00
624	Transports biens, transports collectifs	0,00	0,00	0,00	0,00	0,00	0,00	0,00	0,00	0,00
633	Impôts, taxes, versements (autre orga.)	0,00	0,00	0,00	0,00	0,00	0,00	0,00	0,00	0,00
637	Autres impôts, taxes (autres organismes)	0,00	0,00	0,00	0,00	0,00	0,00	0,00	0,00	0,00
641	Rémunérations du personnel	0,00	0,00	0,00	0,00	0,00	0,00	0,00	0,00	0,00
645	Charges sécurité sociale et prévoyance	0,00	0,00	0,00	0,00	0,00	0,00	0,00	0,00	0,00
647	Autres charges sociales	0,00	0,00	0,00	0,00	0,00	0,00	0,00	0,00	0,00
RECETTES		0,00	0,00	0,00	0,00	0,00	0,00	0,00	0,00	0,00
703	Redevances utilisation du domaine	0,00	0,00	0,00	0,00	0,00	0,00	0,00	0,00	0,00
708	Autres produits	0,00	0,00	0,00	0,00	0,00	0,00	0,00	0,00	0,00
731	Fiscalité locale	0,00	0,00	0,00	0,00	0,00	0,00	0,00	0,00	0,00

(1) Détailler les comptes à trois chiffres.

IV – ANNEXES

A – PRESENTATION CROISEE – SECTION DE FONCTIONNEMENT – PRESENTATION DETAILLEE

IV

A2.938

FONCTION 8 – Transports (suite 1)

Article / compte nature (1)	Libellé	83 Transports de marchandises						
		830 Services communs	831 Fret routier	832 Fret ferroviaire	833 Fret fluvial	834 Fret maritime	835 Fret aérien	838 Autres transports
DEPENSES		0,00	0,00	0,00	0,00	0,00	0,00	0,00
606	Achats non stockés de matières et fourni	0,00	0,00	0,00	0,00	0,00	0,00	0,00
611	Contrats de prestations de services	0,00	0,00	0,00	0,00	0,00	0,00	0,00
613	Locations	0,00	0,00	0,00	0,00	0,00	0,00	0,00
615	Entretien et réparations	0,00	0,00	0,00	0,00	0,00	0,00	0,00
617	Etudes et recherches	0,00	0,00	0,00	0,00	0,00	0,00	0,00
618	Divers	0,00	0,00	0,00	0,00	0,00	0,00	0,00
623	Pub., publications, relations publiques	0,00	0,00	0,00	0,00	0,00	0,00	0,00
624	Transports biens, transports collectifs	0,00	0,00	0,00	0,00	0,00	0,00	0,00
633	Impôts, taxes, versements (autre orga.)	0,00	0,00	0,00	0,00	0,00	0,00	0,00
637	Autres impôts, taxes (autres organismes)	0,00	0,00	0,00	0,00	0,00	0,00	0,00
641	Rémunérations du personnel	0,00	0,00	0,00	0,00	0,00	0,00	0,00
645	Charges sécurité sociale et prévoyance	0,00	0,00	0,00	0,00	0,00	0,00	0,00
647	Autres charges sociales	0,00	0,00	0,00	0,00	0,00	0,00	0,00
RECETTES		0,00	0,00	0,00	0,00	0,00	0,00	0,00
703	Redevances utilisation du domaine	0,00	0,00	0,00	0,00	0,00	0,00	0,00
708	Autres produits	0,00	0,00	0,00	0,00	0,00	0,00	0,00
731	Fiscalité locale	0,00	0,00	0,00	0,00	0,00	0,00	0,00

(1) Détailler les comptes à trois chiffres.

IV – ANNEXES

A – PRESENTATION CROISEE – SECTION DE FONCTIONNEMENT – PRESENTATION DETAILLEE

IV

A2.938

FONCTION 8 – Transports (suite 2)

Article / compte nature (1)	Libellé	84 Voirie							
		841 Voirie nationale	842 Voirie régionale	843 Voirie départementale	844 Voirie métropolitaine	845 Voirie communale	846 Viabilité hivernale et aléas climatiques	847 Equipements de voirie	849 Sécurité routière
DEPENSES		0,00	0,00	0,00	0,00	2 221 820,68	0,00	0,00	0,00
606	Achats non stockés de matières et fourni	0,00	0,00	0,00	0,00	145 500,00	0,00	0,00	0,00
611	Contrats de prestations de services	0,00	0,00	0,00	0,00	747 600,00	0,00	0,00	0,00
613	Locations	0,00	0,00	0,00	0,00	104 000,00	0,00	0,00	0,00
615	Entretien et réparations	0,00	0,00	0,00	0,00	417 250,00	0,00	0,00	0,00
617	Etudes et recherches	0,00	0,00	0,00	0,00	46 920,00	0,00	0,00	0,00
618	Divers	0,00	0,00	0,00	0,00	11 900,00	0,00	0,00	0,00
623	Pub., publications, relations publiques	0,00	0,00	0,00	0,00	3 000,00	0,00	0,00	0,00
624	Transports biens, transports collectifs	0,00	0,00	0,00	0,00	8 000,00	0,00	0,00	0,00
633	Impôts, taxes, versements (autre orga.)	0,00	0,00	0,00	0,00	15 692,27	0,00	0,00	0,00
637	Autres impôts, taxes (autres organismes)	0,00	0,00	0,00	0,00	1 000,00	0,00	0,00	0,00
641	Rémunérations du personnel	0,00	0,00	0,00	0,00	522 868,24	0,00	0,00	0,00
645	Charges sécurité sociale et prévoyance	0,00	0,00	0,00	0,00	198 087,62	0,00	0,00	0,00
647	Autres charges sociales	0,00	0,00	0,00	0,00	2,55	0,00	0,00	0,00
RECETTES		0,00	0,00	0,00	0,00	790 000,00	0,00	0,00	0,00
703	Redevances utilisation du domaine	0,00	0,00	0,00	0,00	500 000,00	0,00	0,00	0,00
708	Autres produits	0,00	0,00	0,00	0,00	40 000,00	0,00	0,00	0,00
731	Fiscalité locale	0,00	0,00	0,00	0,00	250 000,00	0,00	0,00	0,00

(1) Détailler les comptes à trois chiffres.

IV – ANNEXES

A – PRESENTATION CROISEE – SECTION DE FONCTIONNEMENT – PRESENTATION DETAILLEE

IV

A2.938

FONCTION 8 – Transports (suite 3)

Article / compte nature (1)	Libellé	85 Infrastructures					86 Liaisons multimodales	87 Circulations douces	89 Sécurité	TOTAL DU CHAPITRE
		851 Gares, autres infrastructures routières	852 Gares et autres infrastructures ferrov.	853 Haltes, autres infrastructures fluviales	854 Ports, autres infrastructures portuaires	855 Aéroports et autres infrastructures				
DEPENSES		0,00	0,00	0,00	0,00	0,00	0,00	0,00	2 221 820,68	
606	Achats non stockés de matières et fourni	0,00	0,00	0,00	0,00	0,00	0,00	0,00	145 500,00	
611	Contrats de prestations de services	0,00	0,00	0,00	0,00	0,00	0,00	0,00	747 600,00	
613	Locations	0,00	0,00	0,00	0,00	0,00	0,00	0,00	104 000,00	
615	Entretien et réparations	0,00	0,00	0,00	0,00	0,00	0,00	0,00	417 250,00	
617	Etudes et recherches	0,00	0,00	0,00	0,00	0,00	0,00	0,00	46 920,00	
618	Divers	0,00	0,00	0,00	0,00	0,00	0,00	0,00	11 900,00	
623	Pub., publications, relations publiques	0,00	0,00	0,00	0,00	0,00	0,00	0,00	3 000,00	
624	Transports biens, transports collectifs	0,00	0,00	0,00	0,00	0,00	0,00	0,00	8 000,00	
633	Impôts, taxes, versements (autre orga.)	0,00	0,00	0,00	0,00	0,00	0,00	0,00	15 692,27	
637	Autres impôts, taxes (autres organismes)	0,00	0,00	0,00	0,00	0,00	0,00	0,00	1 000,00	
641	Rémunérations du personnel	0,00	0,00	0,00	0,00	0,00	0,00	0,00	522 868,24	
645	Charges sécurité sociale et prévoyance	0,00	0,00	0,00	0,00	0,00	0,00	0,00	198 087,62	
647	Autres charges sociales	0,00	0,00	0,00	0,00	0,00	0,00	0,00	2,55	
RECETTES		0,00	0,00	0,00	0,00	0,00	0,00	0,00	790 000,00	
703	Redevances utilisation du domaine	0,00	0,00	0,00	0,00	0,00	0,00	0,00	500 000,00	
708	Autres produits	0,00	0,00	0,00	0,00	0,00	0,00	0,00	40 000,00	
731	Fiscalité locale	0,00	0,00	0,00	0,00	0,00	0,00	0,00	250 000,00	

(1) Détailler les comptes à trois chiffres.

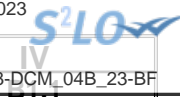

IV – ANNEXES

ANNEXES PATRIMONIALES – ETAT DE LA DETTE – DETAIL DES CREDITS DE TRESORERIE

B1.1 – DETAIL DES CREDITS DE TRESORERIE (1)

Nature (Pour chaque ligne, indiquer le numéro de contrat)	Date de la décision de réaliser la ligne de trésorerie (2)	Montant maximum autorisé au 01/01/N	Montant des tirages N-1	Montant des remboursements N-1		Encours restant dû au 01/01/N
				Intérêts (3)	Remboursement du tirage	
5191 Avances du Trésor						
5192 Avances de trésorerie						
51931 Lignes de trésorerie						
51932 Lignes de trésorerie liées à un emprunt						
5194 Billets de trésorerie						
5198 Autres crédits de trésorerie						
519 Crédits de trésorerie (Total)		0,00	0,00	0,00	0,00	0,00

(1) Circulaire n° NOR : INTB8900071C du 22/02/1989.

(2) Indiquer la date de la délibération de l'assemblée autorisant la ligne de trésorerie ou la date de la décision de l'ordonnateur de réaliser la ligne de trésorerie sur la base d'un montant maximum autorisé par l'organe délibérant (article M. 4221-5 du CGCT).

(3) Il s'agit des intérêts comptabilisés au compte 6615.

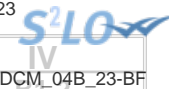

IV – ANNEXES

ANNEXES PATRIMONIALES – ETAT DE LA DETTE – REPARTITION PAR NATURE DE DETTE

B1.2 – REPARTITION PAR NATURE DE DETTE (hors 16449 et 166)

Nature (Pour chaque ligne, indiquer le numéro de contrat)	Emprunts et dettes à l'origine du contrat													
	Organisme prêteur ou chef de file	Date de signature	Date d'émission ou date de mobilisation (1)	Date du premier remboursement	Nominal (2)	Type de taux d'intérêt (3)	Index (4)	Taux initial		Devise	Périodicité des remboursements (6)	Profil d'amortissement (7)	Possibilité de remboursement anticipé O/N	Catégorie d'emprunt (8)
								Niveau de taux (5)	Taux actuariel					
163 Emprunts obligataires (Total)					0,00									
164 Emprunts auprès des établissements financiers (Total)					16 399 592,14									
1641 Emprunts en euros (total)					16 399 592,14									
CDC09	CAISSE DES DEPOTS ET CONSIGNATIONS	24/12/2008	12/01/2009	01/02/2010	800 000,00	F	Taux fixe à 4.47 %	4,470	4,470	EUR	A	P	O	A-1
CDC10	CAISSE DES DEPOTS ET CONSIGNATIONS	30/11/2012	01/12/2013	01/01/2014	370 000,00	F	Taux fixe à 3.54 %	3,540	3,540	EUR	A	P	O	A-1
CLF03	SFIL CAFFIL	08/07/2000	29/12/2000	01/03/2001	762 245,09	F	Taux fixe à 6.14 %	6,140	6,140	EUR	A	P	O	A-1
CLF48	DEXIA CL	29/05/1998	31/12/1998	01/05/1999	457 347,05	F	Taux fixe à 5.7 %	5,700	5,700	EUR	A	P	O	A-1
CLF59	SFIL CAFFIL	09/01/2006	01/03/2006	01/07/2006	800 000,00	F	Taux fixe à 3.79 %	3,790	3,790	EUR	A	P	O	A-1
CRCA12	CREDIT AGRICOLE	11/12/2003	19/12/2003	19/02/2004	300 000,00	F	Taux fixe à 4.7 %	4,700	4,700	EUR	A	P	O	A-1
CRCA13	CREDIT AGRICOLE	20/12/2004	22/12/2004	25/06/2005	500 000,00	F	Taux fixe à 4.09 %	4,090	4,090	EUR	A	P	O	A-1
CRCA14	CREDIT AGRICOLE	11/01/2008	15/02/2008	15/02/2009	1 600 000,00	F	Taux fixe à 4.79 %	4,790	4,790	EUR	A	P	O	A-1
CRCA16	CREDIT AGRICOLE	15/12/2009	23/12/2009	21/03/2010	530 000,00	V	(Euribor 3M + 2.26) + Cap 1.715 sur Euribor 3M	2,970	3,003	EUR	T	X	O	A-1
CRCA17	CREDIT AGRICOLE	15/12/2009	01/02/2010	21/03/2010	450 000,00	V	(Euribor 3M + 2.26) + Cap 1.715 sur Euribor 3M	2,970	3,003	EUR	T	X	O	A-1
CRCA18	CREDIT AGRICOLE	13/12/2010	21/12/2010	20/12/2011	650 000,00	F	Taux fixe à 3.23 %	3,230	3,230	EUR	A	P	O	A-1
CRCA19	CREDIT AGRICOLE	13/12/2010	21/12/2010	20/12/2011	450 000,00	F	Taux fixe à 3.23 %	3,230	3,230	EUR	A	P	O	A-1
CRCA20	CREDIT AGRICOLE	13/12/2010	21/12/2010	20/12/2011	1 230 000,00	F	Taux fixe à 3.23 %	3,230	3,230	EUR	A	P	O	A-1
CRCA21	CREDIT AGRICOLE	13/12/2010	21/12/2010	20/12/2011	800 000,00	F	Taux fixe à 3.23 %	3,230	3,230	EUR	A	P	O	A-1

MAIRIE DE MAUGUIO CARNON - BUDGET PRINCIPAL - BP - 2023

Envoyé en préfecture le 15/02/2023

Reçu en préfecture le 15/02/2023

Publié le 16/02/2023



ID : 034-213401540-20230213-DCM_04B_23-BF

Nature (Pour chaque ligne, indiquer le numéro de contrat)	Emprunts et dettes à l'origine du contrat											dicité des remboursements (6)	Pron d'amortissement (7)	de remboursement anticipé O/N	gorie d'emprunt (8)
	Organisme prêteur ou chef de file	Date de signature	Date d'émission ou date de mobilisation (1)	Date du premier remboursement	Nominal (2)	Type de taux d'intérêt (3)	Index (4)	Taux initial		Devise					
								Niveau de taux (5)	Taux actuariel						
CRCA22	CREDIT AGRICOLE	13/12/2010	21/12/2010	20/12/2011	250 000,00	F	Taux fixe à 3.23 %	3,230	3,230	EUR	A	P	O	A-1	
CRCA23	CREDIT AGRICOLE	13/12/2010	26/04/2011	23/04/2012	300 000,00	F	Taux fixe à 3.23 %	3,230	3,230	EUR	A	P	O	A-1	
CRCA24	CREDIT AGRICOLE	13/12/2010	26/04/2011	23/04/2012	800 000,00	F	Taux fixe à 3.23 %	3,230	3,230	EUR	A	P	O	A-1	
CRCA25	CREDIT AGRICOLE	13/12/2010	26/04/2011	26/04/2012	300 000,00	F	Taux fixe à 3.23 %	3,230	3,230	EUR	A	P	O	A-1	
CRCA26	CREDIT AGRICOLE	13/12/2010	26/04/2011	23/04/2012	400 000,00	F	Taux fixe à 3.23 %	3,230	3,230	EUR	A	P	O	A-1	
CRCA27	CREDIT AGRICOLE	13/12/2010	26/04/2011	23/04/2012	250 000,00	F	Taux fixe à 3.23 %	3,230	3,230	EUR	A	P	O	A-1	
CRCA28	CREDIT AGRICOLE	13/12/2010	22/12/2012	23/04/2013	400 000,00	F	Taux fixe à 3.23 %	3,230	3,230	EUR	A	P	O	A-1	
CRCA29	CREDIT AGRICOLE	13/12/2010	22/10/2012	23/04/2013	800 000,00	F	Taux fixe à 3.23 %	3,230	3,230	EUR	A	P	O	A-1	
CRCA30	CREDIT AGRICOLE	13/12/2010	22/12/2012	26/04/2013	200 000,00	F	Taux fixe à 3.23 %	3,230	3,230	EUR	A	P	O	A-1	
CRCA31	CREDIT AGRICOLE	20/12/2019	16/01/2020	15/04/2020	3 000 000,00	V	(Moyenne Euribor 3M + 0.72)-Floor -0.72 sur Moyenne Euribor 3M	0,319	0,319	EUR	T	C	O	A-1	
1643 Emprunts en devises (total)					0,00										
16441 Emprunts assortis d'une option de tirage sur ligne de trésorerie (total)					0,00										
165 Dépôts et cautionnements reçus (Total)					0,00										
167 Emprunts et dettes assortis de conditions particulières (Total)					0,00										
1671 Avances consolidées du Trésor (total)					0,00										
1672 Emprunts sur comptes spéciaux du Trésor (total)					0,00										

MAIRIE DE MAUGUIO CARNON - BUDGET PRINCIPAL - BP - 2023

Envoyé en préfecture le 15/02/2023

Reçu en préfecture le 15/02/2023

Publié le 16/02/2023



ID : 034-213401540-20230213-DCM_04B_23-BF

Nature (Pour chaque ligne, indiquer le numéro de contrat)	Emprunts et dettes à l'origine du contrat											dité des remboursements (6)	Pron d'amortissement (7)	de remboursement anticipé O/N	gorie d'emprunt (8)		
	Organisme prêteur ou chef de file	Date de signature	Date d'émission ou date de mobilisation (1)	Date du premier remboursement	Nominal (2)	Type de taux d'intérêt (3)	Index (4)	Taux initial		Devise							
								Niveau de taux (5)	Taux actuariel								
1675 Dettes pour METP et PPP (total)					0,00												
1676 Dettes envers locataires-acquéreurs (total)					0,00												
1678 Autres emprunts et dettes (total)					0,00												
168 Emprunts et dettes assimilés (Total)					0,00												
1681 Autres emprunts (total) (9)					0,00												
1682 Bons à moyen terme négociables (total)					0,00												
1687 Autres dettes (total)					0,00												
Total général					16 399 592,14												

(1) Si un emprunt donne lieu à plusieurs mobilisations, indiquer la date de la première mobilisation.

(2) Nominal : montant emprunté à l'origine.

(3) Type de taux d'intérêt : F : fixe ; V : variable simple ; C : complexe ; R : préfixé (c'est-à-dire un taux variable qui n'est pas seulement défini comme la simple addition d'un taux usuel de référence et d'une marge exprimée en point de pourcentage).

(4) Mentionner le ou les types d'index (ex : Euribor 3 mois).

(5) Indiquer le niveau de taux à l'origine du contrat.

(6) Indiquer la périodicité des remboursements : A : annuelle , B : bimestrielle, T : trimestrielle, X autre.

(7) Indiquer C pour amortissement constant, P pour amortissement progressif, F pour *in fine*, X pour autres à préciser.

(8) Catégorie d'emprunt à l'origine. Exemple A-1 (cf. la classification des emprunts suivant la typologie de la circulaire IOCB1015077C du 25 juin 2010 sur les produits financiers offerts aux collectivités territoriales).

(9) Y compris les avances remboursables consenties au titre de l'article 25 de la loi n°2020-935 du 30 juillet 2020 de finances rectificative pour 2020, portant attribution des avances remboursables sur les recettes fiscales prévues aux articles 1594 A et 1595 du code général des impôts

IV – ANNEXES

ANNEXES PATRIMONIALES – ETAT DE LA DETTE – REPARTITION PAR NATURE DE DETTE

B1.2

B1.2 – REPARTITION PAR NATURE DE DETTE (hors 16449 et 166) (suite)

Nature (Pour chaque ligne, indiquer le numéro de contrat)	Emprunts et dettes au 01/01/N											
	Couverture ? O/N (11)	Montant couvert	Catégorie d'emprunt après couverture éventuelle (12)	Capital restant dû au 01/01/N	Durée résiduelle (en années)	Taux d'intérêt			Annuité de l'exercice			ICNE de l'exercice
						Type de taux (13)	Index (14)	Niveau de taux d'intérêt à la date de vote du budget (15)	Capital	Charges d'intérêt (16)	Intérêts perçus (le cas échéant) (17)	
163 Emprunts obligataires (Total)		0,00		0,00					0,00	0,00	0,00	0,00
164 Emprunts auprès des établissements financiers (Total)		0,00		8 761 819,19					857 148,57	291 109,42	0,00	139 082,70
1641 Emprunts en euros (total)		0,00		8 761 819,19					857 148,57	291 109,42	0,00	139 082,70
CDC09	N	0,00	A-1	361 862,13	6,08	F	Taux fixe à 4.47 %	4,470	45 165,91	16 175,24	0,00	12 937,30
CDC10	N	0,00	A-1	43 054,88	0,00	F	Taux fixe à 3.54 %	3,540	43 054,88	1 524,14	0,00	0,00
CLF03	N	0,00	A-1	330 494,69	7,17	F	Taux fixe à 6.14 %	6,140	33 224,42	20 292,37	0,00	15 159,62
CLF48	N	0,00	A-1	31 711,24	0,33	F	Taux fixe à 5.7 %	5,700	31 711,24	1 807,54	0,00	0,00
CLF59	N	0,00	A-1	331 833,89	7,50	F	Taux fixe à 3.79 %	3,790	36 283,59	12 576,50	0,00	5 569,57
CRCA12	N	0,00	A-1	21 572,67	0,13	F	Taux fixe à 4.7 %	4,700	21 572,67	1 013,90	0,00	0,00
CRCA13	N	0,00	A-1	67 796,61	1,48	F	Taux fixe à 4.09 %	4,090	33 218,92	2 772,88	0,00	726,73
CRCA14	N	0,00	A-1	1 117 807,83	15,12	F	Taux fixe à 4.79 %	4,790	48 061,11	53 543,00	0,00	44 835,76
CRCA16	N	0,00	A-1	213 711,52	6,97	V	(Euribor 3M + 2.26) + Cap 1.715 sur Euribor 3M	4,035	28 971,75	8 065,84	0,00	183,59
CRCA17	N	0,00	A-1	181 603,71	6,97	V	(Euribor 3M + 2.26) + Cap 1.715 sur Euribor 3M	4,035	24 598,70	6 854,34	0,00	156,02
CRCA18	N	0,00	A-1	310 233,33	7,97	F	Taux fixe à 3.23 %	3,230	34 603,99	10 020,54	0,00	247,30
CRCA19	N	0,00	A-1	214 776,88	7,97	F	Taux fixe à 3.23 %	3,230	23 956,62	6 937,29	0,00	171,21
CRCA20	N	0,00	A-1	587 056,84	7,97	F	Taux fixe à 3.23 %	3,230	65 481,40	18 961,95	0,00	467,97



Nature (Pour chaque ligne, indiquer le numéro de contrat)	Emprunts et dettes au 01/01/N											
	Couverture ? O/N (11)	Montant couvert	Catégorie d'emprunt après couverture éventuelle (12)	Capital restant dû au 01/01/N	Durée résiduelle (en années)	Type de taux (13)	Taux d'intérêt		Capital	Charges d'intérêt (16)	Intérêts perçus (le cas échéant) (17)	ICNE de l'exercice
							Index (14)	Niveau de taux d'intérêt à la date de vote du budget (15)				
CRCA21	N	0,00	A-1	381 825,66	7,97	F	Taux fixe à 3.23 %	3,230	42 589,53	12 332,97	0,00	304,37
CRCA22	N	0,00	A-1	119 320,53	7,97	F	Taux fixe à 3.23 %	3,230	13 309,23	3 854,05	0,00	95,12
CRCA23	N	0,00	A-1	158 655,96	8,31	F	Taux fixe à 3.23 %	3,230	15 471,34	5 124,60	0,00	3 173,17
CRCA24	N	0,00	A-1	423 082,55	8,31	F	Taux fixe à 3.23 %	3,230	41 256,93	13 665,57	0,00	8 461,79
CRCA25	N	0,00	A-1	158 655,97	8,32	F	Taux fixe à 3.23 %	3,230	15 471,34	5 124,60	0,00	3 134,63
CRCA26	N	0,00	A-1	218 723,53	8,31	F	Taux fixe à 3.23 %	3,230	21 328,84	7 064,78	0,00	4 374,54
CRCA27	N	0,00	A-1	132 213,32	8,31	F	Taux fixe à 3.23 %	3,230	12 892,79	4 270,49	0,00	2 644,31
CRCA28	N	0,00	A-1	219 521,58	8,31	F	Taux fixe à 3.23 %	3,230	21 406,69	7 090,52	0,00	4 390,50
CRCA29	N	0,00	A-1	439 043,15	8,31	F	Taux fixe à 3.23 %	3,230	42 813,34	14 181,09	0,00	8 781,00
CRCA30	N	0,00	A-1	109 760,72	8,32	F	Taux fixe à 3.23 %	3,230	10 703,34	3 545,27	0,00	2 168,59
CRCA31	N	0,00	A-1	2 587 500,00	17,04	V	(Moyenne Euribor 3M + 0.72)-Floor -0.72 sur Moyenne Euribor 3M	2,159	150 000,00	54 309,95	0,00	21 099,61
1643 Emprunts en devises (total)		0,00		0,00					0,00	0,00	0,00	0,00
16441 Emprunts assortis d'une option de tirage sur ligne de trésorerie (total) (10)		0,00		0,00					0,00	0,00	0,00	0,00
165 Dépôts et cautionnements reçus (Total)		0,00		0,00					0,00	0,00	0,00	0,00
167 Emprunts et dettes assortis de conditions particulières (Total)		0,00		0,00					0,00	0,00	0,00	0,00
1671 Avances consolidées du Trésor (total)		0,00		0,00					0,00	0,00	0,00	0,00
1672 Emprunts sur comptes spéciaux (total)		0,00		0,00					0,00	0,00	0,00	0,00
1675 Dettes pour METP et PPP (total)		0,00		0,00					0,00	0,00	0,00	0,00



Nature (Pour chaque ligne, indiquer le numéro de contrat)	Emprunts et dettes au 01/01/N											
	Couverture ? O/N (11)	Montant couvert	Catégorie d'emprunt après couverture éventuelle (12)	Capital restant dû au 01/01/N	Durée résiduelle (en années)	Taux d'intérêt			Annuité			
						Type de taux (13)	Index (14)	Niveau de taux d'intérêt à la date de vote du budget (15)	Capital	Charges d'intérêt (16)	Intérêts perçus (le cas échéant) (17)	ICNE de l'exercice
1676 Dettes envers locataires-acquéreurs (total)		0,00		0,00					0,00	0,00	0,00	0,00
1678 Autres emprunts et dettes (total)		0,00		0,00					0,00	0,00	0,00	0,00
168 Emprunts et dettes assimilés (Total)		0,00		0,00					0,00	0,00	0,00	0,00
1681 Autres emprunts (total)		0,00		0,00					0,00	0,00	0,00	0,00
1682 Bons à moyen terme négociables (total)		0,00		0,00					0,00	0,00	0,00	0,00
1687 Autres dettes (total)		0,00		0,00					0,00	0,00	0,00	0,00
Total général		0,00		8 761 819,19					857 148,57	291 109,42	0,00	139 082,70

(10) S'agissant des emprunts assortis d'une ligne de trésorerie, il faut faire ressortir le remboursement du capital de la dette prévue pour l'exercice correspondant au véritable endettement.

(11) Si l'emprunt est soumis à couverture, il convient de compléter le tableau « détail des opérations de couverture ».

(12) Catégorie d'emprunt. Exemple A-1 (cf. la classification des emprunts suivant la typologie de la circulaire IOCB1015077C du 25 juin 2010 sur les produits financiers offerts aux collectivités territoriales).

(13) Type de taux d'intérêt après opérations de couverture : F : fixe ; V : variable simple ; C : complexe (c'est-à-dire un taux variable qui n'est pas seulement défini comme la simple addition d'un taux usuel de référence et d'une marge exprimée en point de pourcentage).

(14) Mentionner l'index en cours au 01/01/N après opérations de couverture.

(15) Taux après opérations de couverture éventuelles. Pour les emprunts à taux variable, indiquer le niveau à la date de vote du budget.

(16) Il s'agit des intérêts dus au titre du contrat initial et comptabilisés à l'article 66111 « Intérêts réglés à l'échéance » (intérêts décaissés) et intérêts éventuels dus au titre du contrat d'échange éventuel et comptabilisés à l'article 668.

(17) Indiquer les intérêts éventuellement reçus au titre du contrat d'échange éventuel et comptabilisés au 768.

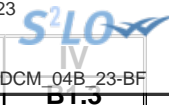

IV – ANNEXES

ANNEXES PATRIMONIALES – ETAT DE LA DETTE – REPARTITION DES EMPRUNTS PAR STRUCTURE DE TAUX

B1.3

B1.3 – REPARTITION DES EMPRUNTS PAR STRUCTURE DE TAUX (HORS A1)

Emprunts ventilés par structure de taux selon le risque le plus élevé (Pour chaque ligne, indiquer le numéro de contrat) (1)	Organisme prêteur ou chef de file	Nominal (2)	Capital restant dû au 01/01/N (3)	Type d'indices (4)	Durée du contrat	Dates des périodes bonifiées	Taux minimal (5)	Taux maximal (6)	Coût de sortie (7)	Taux maximal après couverture éventuelle (8)	Niveau du taux à la date de vote du budget (9)	Intérêts à payer au cours de l'exercice (10)	Intérêts à percevoir au cours de l'exercice (le cas échéant) (11)	% par type de taux selon le capital restant dû
Echange de taux, taux variable simple plafonné (cap) ou encadré (tunnel) (A)														
TOTAL (A)		0,00	0,00						0,00			0,00	0,00	0,00
Barrière simple (B)														
TOTAL (B)		0,00	0,00						0,00			0,00	0,00	0,00
Option d'échange (C)														
TOTAL (C)		0,00	0,00						0,00			0,00	0,00	0,00
Multiplicateur jusqu'à 3 ou multiplicateur jusqu'à 5 capé (D)														
TOTAL (D)		0,00	0,00						0,00			0,00	0,00	0,00
Multiplicateur jusqu'à 5 (E)														
TOTAL (E)		0,00	0,00						0,00			0,00	0,00	0,00
Autres types de structures (F)														
TOTAL (F)		0,00	0,00						0,00			0,00	0,00	0,00
TOTAL GENERAL		0,00	0,00						0,00			0,00	0,00	0,00

(1) Répartir les emprunts selon le type de structure de taux (de A à F selon la classification de la charte de bonne conduite) en fonction du risque le plus élevé à courir sur toute la durée de vie du contrat de prêt et après opérations de couverture éventuelles.

(2) Nominal : montant emprunté à l'origine. En cas de couverture partielle d'un emprunt, indiquer séparément sur deux lignes la part du nominal couvert et la part non couverte.

(3) En cas de couverture partielle d'un emprunt, indiquer séparément sur deux lignes la part du capital restant dû couvert et la part non couverte.

(4) Indiquer la classification de l'indice sous-jacent suivant la typologie de la circulaire du 25 juin 2010 sur les produits financiers (de 1 à 6). 1 : Indice zone euro / 2 : Indices inflation française ou zone euro ou écart entre ces indices / 3 : Ecart indice zone euro / 4 : Indices hors zone euro ou écart d'indices dont l'un est hors zone euro / 5 : écarts d'indices hors zone euro / 6 : autres indices.

(5) Taux hors opération de couverture. Indiquer le montant, l'index ou la formule correspondant au taux minimal du contrat de prêt sur toute la durée du contrat.

(6) Taux hors opération de couverture. Indiquer le montant, l'index ou la formule correspondant au taux maximal du contrat de prêt sur toute la durée du contrat.

(7) Coût de sortie : indiquer le montant de l'indemnité contractuelle de remboursement définitif de l'emprunt au 01/01/N ou le cas échéant, à la prochaine date d'échéance.

(8) Montant, index ou formule.

(9) Indiquer le niveau de taux après opérations de couverture éventuelles. Pour les emprunts à taux variables, indiquer le niveau du taux à la date de vote du budget.

(10) Indiquer les intérêts à payer au titre du contrat initial et comptabilisés à l'article 66111 et des intérêts éventuels à payer au titre du contrat d'échange et comptabilisés à l'article 668.

(11) Indiquer les intérêts à percevoir au titre du contrat d'échange et comptabilisés au 768.

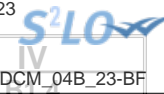

IV – ANNEXES

ANNEXES PATRIMONIALES – ETAT DE LA DETTE – TYPOLOGIE DE LA REPARTITION DE L'ENCOURS

B1.4 – TYPOLOGIE DE LA REPARTITION DE L'ENCOURS (1)

Indices sous-jacents		(1) Indices zone euro	(2) Indices inflation française ou zone euro ou écart entre ces indices	(3) Ecart d'indices zone euro	(4) Indices hors zone euro et écarts d'indices dont l'un est un indice hors zone euro	(5) Ecart d'indices hors zone euro	(6) Autres indices
Structure							
(A) Taux fixe simple. Taux variable simple. Echange de taux fixe contre taux variable ou inversement. Echange de taux structuré contre taux variable ou taux fixe (sens unique). Taux variable simple plafonné (cap) ou encadré (tunnel)	Nombre de produits	24	0	0	0	0	
	% de l'encours	100,00	0,00	0,00	0,00	0,00	
	Montant en euros	8 761 819,19	0,00	0,00	0,00	0,00	
(B) Barrière simple. Pas d'effet de levier	Nombre de produits	0	0	0	0	0	
	% de l'encours	0,00	0,00	0,00	0,00	0,00	
	Montant en euros	0,00	0,00	0,00	0,00	0,00	
(C) Option d'échange (swaption)	Nombre de produits	0	0	0	0	0	
	% de l'encours	0,00	0,00	0,00	0,00	0,00	
	Montant en euros	0,00	0,00	0,00	0,00	0,00	
(D) Multiplicateur jusqu'à 3 ; multiplicateur jusqu'à 5 capé	Nombre de produits	0	0	0	0	0	
	% de l'encours	0,00	0,00	0,00	0,00	0,00	
	Montant en euros	0,00	0,00	0,00	0,00	0,00	
(E) Multiplicateur jusqu'à 5	Nombre de produits	0	0	0	0	0	
	% de l'encours	0,00	0,00	0,00	0,00	0,00	
	Montant en euros	0,00	0,00	0,00	0,00	0,00	
(F) Autres types de structures	Nombre de produits						0
	% de l'encours						0,00
	Montant en euros						0,00

(1) Cette annexe retrace le stock de dette au 01/01/N après opérations de couverture éventuelles.

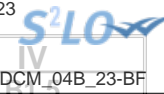

IV – ANNEXES

ANNEXES PATRIMONIALES – ETAT DE LA DETTE – DETAIL DES OPERATIONS DE COUVERTURE

B1.5 – DETAIL DES OPERATIONS DE COUVERTURE (1)

Instruments de couverture (Pour chaque ligne, indiquer le numéro de contrat)	Emprunt couvert			Instrument de couverture									
	Référence de l'emprunt couvert	Capital restant dû au 01/01/N	Date de fin du contrat	Organisme co-contractant	Type de couverture (3)	Nature de la couverture (change ou taux)	Notionnel de l'instrument de couverture	Date de début du contrat	Date de fin du contrat	Périodicité de règlement des intérêts (4)	Montant des commissions diverses	Primes éventuelles	
												Primes payées pour l'achat d'option	Primes reçues pour la vente d'option
Taux fixe (total)		0,00					0,00				0,00	0,00	0,00
Taux variable simple (total)		0,00					0,00				0,00	0,00	0,00
Taux complexe (total) (2)		0,00					0,00				0,00	0,00	0,00
Total		0,00					0,00				0,00	0,00	0,00

(1) Si un instrument couvre plusieurs emprunts, distinguer une ligne par emprunt couvert.

(2) Il s'agit d'un taux variable qui n'est pas défini comme la simple addition d'un taux usuel de référence et d'une marge exprimée en point de pourcentage.

(3) Indiquer s'il s'agit d'un *swap*, d'une option (*cap*, *floor*, *tunnel*, *swaption*).

(4) Indiquer la périodicité de règlement des intérêts : A : annuelle, M : mensuelle, B : bimestrielle, S : semestrielle, T : trimestrielle, X : autre.



IV – ANNEXES

ANNEXES PATRIMONIALES – ETAT DE LA DETTE – DETAIL DES OPERATIONS DE COUVERTURE

IV

B1.5

B1.5 – DETAIL DES OPERATIONS DE COUVERTURE (1) (suite)

Instruments de couverture (Pour chaque ligne, indiquer le numéro de contrat)	Référence de l'emprunt couvert	Effet de l'instrument de couverture							
		Taux payé		Taux reçu (7)		Charges et produits constatés depuis l'origine du contrat		Catégorie d'emprunt (8)	
		Index (5)	Niveau de taux (6)	Index	Niveau de taux	Charges c/668	Produits c/768	Avant opération de couverture	Après opération de couverture
Taux fixe (total)						0,00	0,00		
Taux variable simple (total)						0,00	0,00		
Taux complexe (total) (2)						0,00	0,00		
Total						0,00	0,00		

(5) Indiquer l'index utilisé ou la formule de taux.

(6) Pour les emprunts à taux variable, indiquer le niveau à la date de vote du budget.

(7) A compléter si l'instrument de couverture est un *swap*.

(8) Catégorie d'emprunt. Exemple A-1 (cf. la classification des emprunts suivant la typologie de la circulaire IOCB1015077C du 25 juin 2010 sur les produits financiers offerts aux collectivités territoriales).

IV – ANNEXES**ANNEXES PATRIMONIALES – ETAT DE LA DETTE – DETTE POUR FINANCER L'EMPRUNT D'UN AUTRE ORGANISME****B1.6 – DETTE POUR FINANCER L'EMPRUNT D'UN AUTRE ORGANISME (1)**

REPARTITION PAR PRÊTEUR	Dettes en capital à l'origine (2)	Dettes en capital au 01/01/N	Annuité à payer au cours de l'exercice	Dont	
				Intérêts (3)	Capital
TOTAL	0,00	0,00	0,00	0,00	0,00
<u>Auprès des organismes de droit privé</u>	0,00	0,00	0,00	0,00	0,00
<u>Auprès des organismes de droit public</u>	0,00	0,00	0,00	0,00	0,00
<u>Dettes provenant d'émissions obligataires (ex : émissions publiques ou privées)</u>	0,00	0,00	0,00	0,00	0,00

(1) Il s'agit des cas où une collectivité ou un établissement public accepte de prendre en charge l'emprunt au profit d'un autre organisme sans qu'il y ait pour autant transfert du contrat.

(2) La dette en capital à l'origine correspond à la part de dette prise en charge par la collectivité.

(3) Il s'agit des intérêts dus au titre du contrat initial et comptabilisés à l'article 66111 et des intérêts éventuels dus au titre du contrat d'échange et comptabilisés à l'article 668.



IV

IV – ANNEXES

ANNEXES PATRIMONIALES – ETAT DE LA DETTE – AUTRES DETTES

B1.7 – AUTRES DETTES

(Issues des engagements juridiques pris autres que ceux destinés à financer la prise en charge d'un emprunt)

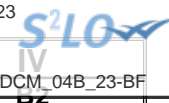

IV – ANNEXES

ANNEXES PATRIMONIALES – METHODES UTILISEES POUR LES AMORTISSEMENTS

METHODES UTILISEES POUR LES AMORTISSEMENTS

Procédure d'amortissement (linéaire, dégressif, variable)	CHOIX DE L'ASSEMBLEE		Délibération du
	Biens de faible valeur - Seuil unitaire en deçà duquel les immobilisations de peu de valeur s'amortissent sur un an : 500,00 €		06/10/2021
	Catégories de biens amortis	Durée (en années)	
L	202 PLU	5	06/10/2021
L	203 FRAIS ETUDES RECHERCHE DEVELOPPEMENT	5	06/10/2021
L	2041 SUBVENTIONS EQUIPEMENT VERSEES ORG. PUBLICS	15	06/10/2021
L	2042 SUBVENTIONS EQUIPEMENT VERSEES PERSONNES DROIT PRIVE	5	06/10/2021
L	2051 LOGICIELS	2	06/10/2021
L	2046 ATTRIBUTION DE COMPENSATION INVESTISSEMENT	1	06/10/2021
L	2132 CONSTRUCTIONS IMMEUBLES DE RAPPORT	20	06/10/2021
L	2156 MATERIEL ET OUTILLAGE INCENDIE ET DEFENSE CIVILE	6	06/10/2021
L	2157 MATERIEL ET OUTILLAGE TECHNIQUES	6	06/10/2021
L	2158 AUTRES MATERIELS ET OUTILLAGES TECHNIQUES	6	06/10/2021
L	2182 MATERIEL DE TRANSPORT	5	06/10/2021
L	2183 MATERIEL INFORMATIQUE	5	06/10/2021
L	2184 MATERIEL DE BUREAU ET MOBILIER	10	06/10/2021
L	2188 AUTRES IMMOBILISATIONS CORPORELLES	6	06/10/2021
L	MAT SPECIFIQUES : COFFRE-FORT	30	06/10/2021
L	MAT SPECIFIQUES : INSTALLATION ET APPAREILS DE CHAUFFAGE	15	06/10/2021
L	MAT SPECIFIQUES : APPAREILS DE LEVAGE ET ASCENSEURS	20	06/10/2021
L	MAT SPECIFIQUES : EQUIPEMENTS DE GARAGES ET ATELIERS	15	06/10/2021
L	MAT SPECIFIQUES : EQUIPEMENTS SPORTIFS	16	06/10/2021

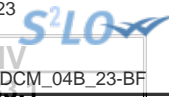

IV – ANNEXES
ANNEXES PATRIMONIALES – ETAT DES PROVISIONS CONSTITUEES AU 01/01/N

PROVISIONS CONSTITUEES AU 01/01/N

Nature de la provision	Montant de la provision de l'exercice (1) A	Date de constitution de la provision	Montant des provisions constituées au 01/01/N B	Montant total des provisions constituées C = A + B	Montant des reprises de l'exercice D	SOLDE E = C - D
PROVISIONS SEMI-BUDGETAIRES (2)						
Provisions pour risques et charges (3)	0,00		311 514,00	311 514,00	0,00	311 514,00
Provisions pour litiges	0,00		0,00	0,00	0,00	0,00
Provisions pour pertes de change	0,00		0,00	0,00	0,00	0,00
Provisions pour gros entretiens ou grandes révisions	0,00		0,00	0,00	0,00	0,00
Provisions pour garanties d'emprunt	0,00		0,00	0,00	0,00	0,00
Autres provisions pour risques	0,00		311 514,00	311 514,00	0,00	311 514,00
PROVISION POUR CLIENTS DOUTEUX	0,00	03/10/2016	311 514,00	311 514,00	0,00	311 514,00
Dépréciations (3)	0,00		0,00	0,00	0,00	0,00
- des immobilisations	0,00		0,00	0,00	0,00	0,00
- des stocks et encours	0,00		0,00	0,00	0,00	0,00
- des comptes de tiers	0,00		0,00	0,00	0,00	0,00
- des comptes financiers	0,00		0,00	0,00	0,00	0,00
Total des provisions semi-budgétaires	0,00		311 514,00	311 514,00	0,00	311 514,00
PROVISIONS BUDGETAIRES (2)						
Provisions pour risques et charges (3)	0,00		0,00	0,00	0,00	0,00
Provisions pour litiges	0,00		0,00	0,00	0,00	0,00
Provisions pour pertes de change	0,00		0,00	0,00	0,00	0,00
Provisions pour gros entretiens ou grandes révisions	0,00		0,00	0,00	0,00	0,00
Provisions pour garanties d'emprunt	0,00		0,00	0,00	0,00	0,00
Autres provisions pour risques	0,00		0,00	0,00	0,00	0,00
Dépréciations (3)	0,00		0,00	0,00	0,00	0,00
- des immobilisations	0,00		0,00	0,00	0,00	0,00
- des stocks et encours	0,00		0,00	0,00	0,00	0,00
- des comptes de tiers	0,00		0,00	0,00	0,00	0,00
- des comptes financiers	0,00		0,00	0,00	0,00	0,00
Total des provisions budgétaires	0,00		0,00	0,00	0,00	0,00

Envoyé en préfecture le 15/02/2023
 Reçu en préfecture le 15/02/2023
 Publié le 16/02/2023
 ID : 034-213401540-20230213-DCM_04B_23-BF



Nature de la provision	Montant de la provision de l'exercice (1) A	Date de constitution de la provision	Montant des provisions constituées au 01/01/N B	Montant total des provisions constituées C = A + B	Montant de la provision de l'exercice D	E = C - D
TOTAL PROVISIONS	0,00		311 514,00	311 514,00	0,00	311 514,00

(1) Provision nouvelle ou abondement d'une provision déjà constituée.

(2) A renseigner selon que la collectivité applique le régime des provisions semi-budgétaires ou budgétaires, conformément aux dispositions législatives et réglementaires afférentes.

(3) Indiquer l'objet de la provision (exemples : provision pour litiges au titre du procès, provisions pour dépréciation des immobilisations de l'équipement).

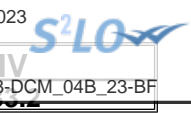

IV – ANNEXES

ANNEXES PATRIMONIALES – ETALEMENT DES PROVISIONS

B3.2 – ETALEMENT DES PROVISIONS (1)

(1) Il s'agit des provisions figurant dans le tableau précédent « Etat des provisions » qui font l'objet d'un étalement, conformément aux dispositions législatives et réglementaires applicables à la collectivité.

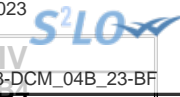

IV – ANNEXES

ANNEXES PATRIMONIALES – ETAT DES CHARGES TRANSFEREES

ETAT DES CHARGES TRANSFEREES

Exercice	Nature de la dépense transférée	Durée de l'étalement (en mois)	Date de la délibération	Montant de la dépense transférée au compte 481 (I)	Montant amorti au titre des exercices précédents (II)	Montant de la dotation aux amortissements de l'exercice (c/6812) (III)	Solde (1)
TOTAL				0,00	0,00	0,00	0,00

(1) Correspond au montant de la charge restant à amortir = I – (II + III).

Exercice	Nature de la dépense transférée	Durée de l'étalement (en mois)	Date de la délibération	Montant de la dépense transférée au compte 481 (I)	Montant amorti au titre des exercices précédents (II)	Montant de la dotation aux amortissements de l'exercice (c/6862) (III)	Solde (1)
TOTAL				0,00	0,00	0,00	0,00

(1) Correspond au montant de la charge restant à amortir = I – (II + III).

IV – ANNEXES**ANNEXES PATRIMONIALES – DETAIL DES OPERATIONS POUR COMPTE DE TIERS****CHAPITRE D'OPERATIONS POUR COMPTE DE TIERS (Détail) (1)**

- (1) Ouvrir un cadre par opération pour compte de tiers.
- (2) Ensemble des réalisations connues (hors restes à réaliser).
- (3) A remplir uniquement en cas de reprise des résultats de l'exercice précédent, soit après le vote du compte administratif, soit en cas de reprise anticipée des résultats.
- (4) Total = Restes à réaliser N-1 + Nouveaux crédits votés.
- (5) Inscrire le chapitre et la nature des travaux.
- (6) Le chapitre 45 doit être détaillé conformément au plan de comptes, tant en dépenses qu'en recettes.
- (7) Indiquer le chapitre.

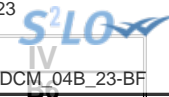

IV – ANNEXES
ANNEXES PATRIMONIALES – ETAT DES PRETS

Prêts (compte 274)

Bénéficiaires	Date de la délibération	Encours restant dû au 01/01/N	Montant de l'annuité à recouvrer		ICNE de l'exercice
			Capital	Intérêts	
Assortis d'intérêts (total)		0,00	0,00	0,00	0,00
Non assortis d'intérêts (total)		0,00	0,00		

IV – ANNEXES
ANNEXES PATRIMONIALES – ENGAGEMENTS HORS BILAN

ETAT DES AUTRES ENGAGEMENTS DONNES

Article		Dettes en capital à l'origine	Dettes en capital au 01/01/N	Annuité à verser au cours de l'exercice
8015	Emprunts garantis (1)	28 082 492,75	23 277 178,69	
8016	Contrats de crédit-bail (2)	61 108,32	32 721,27	15 277,08
8017	Subvention à verser en annuité (3)	0,00	0,00	0,00
8018	Autres engagements donnés			
	Marchés de partenariat (4)		0,00	0,00
	Au profil d'organismes publics (3)	0,00	0,00	0,00
	Au profil d'organismes privés (3)	0,00	0,00	0,00
	Dans le cadre d'une délégation de service public (3)	0,00	0,00	0,00
	Engagements liés à des opérations d'urbanisme et d'aménagement (3)	0,00	0,00	0,00

(1) A compléter depuis l'état des emprunts garantis.

(2) A compléter depuis l'état des contrats de crédit-bail.

(3) A compléter depuis l'état des autres engagements donnés.

(4) A compléter depuis l'état des marchés de partenariat.

IV – ANNEXES**ANNEXES PATRIMONIALES – ENGAGEMENTS HORS BILAN****ETAT SYNTHETIQUE DES ENGAGEMENTS RECUS (1)**

Article		Créance en capital à l'origine	Créance en capital au 01/01/N	Annuité à recevoir au cours de l'exercice
8026	Redevance de crédit-bail à recevoir (crédit-bail immobilier)	0,00	0,00	0,00
8027	Subvention à recevoir par annuité	0,00	0,00	0,00
8028	Autres engagements reçus			
	Recette grevée d'affectation spéciale (2)		0,00	
	Engagements reçus des entreprises	0,00	0,00	0,00
	A l'exception de ceux reçus des entreprises	0,00	0,00	0,00

(1) A remplir depuis l'état relatif aux autres engagements reçus.

(2) A remplir depuis l'état relatif aux recettes grevées d'affectation spéciale. Le montant de la créance en capital au 01/01/N correspond au reste à employer au 01/01/N, l'annuité à recevoir au cours de l'exercice correspond au solde entre les restes à employer au 01/01/N et les restes à employer au 31/12/N.

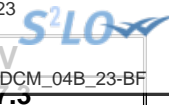

IV – ANNEXES

ANNEXES PATRIMONIALES – ENGAGEMENTS HORS BILAN

ETAT DES EMPRUNTS GARANTIS

Désignation du bénéficiaire	Année de mobilisation et profil d'amortissement de l'emprunt (1)		Objet de l'emprunt garanti	Organisme prêteur ou chef de file	Montant initial	Capital restant dû au 01/01/N	Durée résiduelle	Périodicité des remboursements (2)	Taux initial			Taux à la date de vote du budget (6)			Catégorie d'emprunt (7)	Indices ou devises pouvant modifier l'emprunt	Annuité garantie au cours de l'exercice	
	Année	Profil							Taux (3)	Index (4)	Taux actuariel (5)	Taux (3)	Index (4)	Niveau de taux			En intérêts (8)	En capital
Total des emprunts contractés par des collectivités ou des EP (hors logements sociaux)					2 880 000,00	1 861 456,05										24 321,37	367 495,13	
L'OR AMENAGEMENT	2017	P	La Font de Mauguio 2	CDC	1 280 000,00	814 052,18	4,58	A	V	Livret A(Préfixé) + 0.6	1,350	V	Livret A(Préfixé) + 0.6	1,600	A-1	EUR	13 024,83	157 683,19
L'OR AMENAGEMENT	2017	P	La Font de Mauguio 4	CRCAM du Languedoc	800 000,00	577 645,14	4,08	A	F	Taux fixe à 1.1 %	1,100	F	Taux fixe à 1.1 %	1,100	A-1	EUR	6 354,10	113 015,20
L'OR AMENAGEMENT	2016	P	La Font de Mauguio 5	CE Languedoc	800 000,00	469 758,73	4,65	T	F	Taux fixe à 1.14 %	1,145	F	Taux fixe à 1.14 %	1,145	A-1	EUR	4 942,44	96 796,74
Total des emprunts autres que ceux contractés par des collectivités ou des EP (hors logements sociaux)					0,00	0,00										0,00	0,00	
Total des emprunts contractés pour des opérations de logement social					25 202 492,75	21 415 722,64										368 063,49	509 442,86	
DOMICIL	2010	P	Logements Patio de Carmen 5	Crédit Foncier	897 096,75	601 289,41	18,00	A	V	(Livret A(Préfixé) + 1.15)-Floor -1.15 sur Livret A(Préfixé)	2,400	V	(Livret A(Préfixé) + 1.15)-Floor -1.15 sur Livret A(Préfixé)	3,150	A-1	EUR	18 940,62	30 107,05
DOMICIL	2010	P	Logements Patio de Carmen 6	Crédit Foncier	110 877,00	93 167,60	38,00	A	V	(Livret A(Préfixé) + 1.15)-Floor -1.15 sur Livret A(Préfixé)	2,400	V	(Livret A(Préfixé) + 1.15)-Floor -1.15 sur Livret A(Préfixé)	3,150	A-1	EUR	2 934,78	1 994,61

Désignation du bénéficiaire	Année de mobilisation et profil d'amortissement de l'emprunt (1)		Objet de l'emprunt garanti	Organisme prêteur ou chef de file	Montant initial	Capital restant dû au 01/01/N	Durée résiduelle	Périodicité des remboursements (2)	Taux initial			Taux à la date de vote du budget (6)			Catégorie d'emprunt (7)	ou devises pouvant modifier l'emprunt	l'exercice	
	Année	Profil							Taux (3)	Index (4)	Taux actuariel (5)	Taux (3)	Index (4)	Niveau de taux			En intérêts (8)	En capital
F D I HABITAT	1992	P	Logements Zac de Maussan	CDC	900 789,63	219 494,96	4,50	A	V	Livret A(Préfixé) + 1.2	5,800	V	Livret A(Préfixé) + 1.2	2,200	A-1	EUR	4 828,89	41 553,48
F D I HABITAT	2021	P		CDC	436 664,00	436 664,00	39,50	A	V	Livret A(Préfixé) + (-0.2)	0,300	V	Livret A(Préfixé) + (-0.2)	0,300	A-1	EUR	1 309,99	8 165,56
F D I HABITAT	2021	P		CDC	118 862,40	118 862,40	79,50	A	V	Livret A(Préfixé) + 0.31	0,810	V	Livret A(Préfixé) + 0.31	0,810	A-1	EUR	962,79	477,55
F D I HABITAT	2021	P		CDC	773 780,80	773 780,80	39,50	A	V	Livret A(Préfixé) + 0.6	1,100	V	Livret A(Préfixé) + 0.6	1,100	A-1	EUR	8 511,59	11 754,19
F D I HABITAT	2021	P		CDC	288 000,00	288 000,00	58,25	A	F	Taux fixe à 0.58 %	0,580	F	Taux fixe à 0.58 %	0,580	A-1	EUR	1 670,40	0,00
F D I HABITAT	2021	P		CDC	38 054,40	38 054,40	39,83	A	V	Livret A(Préfixé) + (-0.2)	0,300	V	Livret A(Préfixé) + (-0.2)	0,300	A-1	EUR	114,16	341,15
F D I HABITAT	2021	P		CDC	55 224,00	55 224,00	79,83	A	V	Livret A(Préfixé) + 0.27	0,770	V	Livret A(Préfixé) + 0.27	0,770	A-1	EUR	425,22	0,00
F D I HABITAT	2021	P		CDC	60 000,00	60 000,00	58,42	A	F	Taux fixe à 1.09 %	1,090	F	Taux fixe à 1.09 %	1,090	A-1	EUR	654,00	0,00
F D I HABITAT	2021	P		CDC	210 627,20	210 627,20	79,50	A	V	Livret A(Préfixé) + 0.31	0,810	V	Livret A(Préfixé) + 0.31	0,810	A-1	EUR	1 706,08	846,23
F D I HABITAT	2021	P		CDC	101 922,40	101 922,40	39,83	A	V	Livret A(Préfixé) + 0.6	1,100	V	Livret A(Préfixé) + 0.6	1,100	A-1	EUR	1 121,15	560,33
F D I HABITAT	2021	P		CDC	77 225,60	77 225,60	79,83	A	V	Livret A(Préfixé) + 0.27	0,770	V	Livret A(Préfixé) + 0.27	0,770	A-1	EUR	1 035,16	0,00
IMMOBILIERE MEDITERRANEE	2015	P	Logements Le Vera Luz	CDC	694 000,00	599 338,89	42,83	A	V	Livret A(Préfixé) + 0.6	1,350	V	Livret A(Préfixé) + 0.6	2,600	A-1	EUR	15 582,81	5 863,07
IMMOBILIERE MEDITERRANEE	2015	P		CDC	1 519 000,00	1 261 510,36	32,83	A	V	Livret A(Préfixé) + 0.6	1,350	V	Livret A(Préfixé) + 0.6	2,600	A-1	EUR	32 799,27	20 916,24
IMMOBILIERE MEDITERRANEE	2015	P		CDC	867 000,00	704 209,65	32,83	A	V	Livret A(Préfixé) + (-0.2)	0,550	V	Livret A(Préfixé) + (-0.2)	1,800	A-1	EUR	12 675,77	13 859,45
IMMOBILIERE MEDITERRANEE	2015	P		CDC	293 000,00	247 841,64	42,83	A	V	Livret A(Préfixé) + (-0.2)	0,550	V	Livret A(Préfixé) + (-0.2)	1,800	A-1	EUR	4 461,15	3 145,96



Désignation du bénéficiaire	Année de mobilisation et profil d'amortissement de l'emprunt (1)		Objet de l'emprunt garanti	Organisme prêteur ou chef de file	Montant initial	Capital restant dû au 01/01/N	Durée résiduelle	Périodicité des remboursements (2)	Taux initial			Taux à la date de vote du budget (6)			Catégorie d'emprunt (7)	ou devises pouvant modifier l'emprunt	l'exercice	
	Année	Profil							Taux (3)	Index (4)	Taux actuariel (5)	Taux (3)	Index (4)	Niveau de taux			En intérêts (8)	En capital
OPH HERAULT HABITAT	1996	P	Logements Rue d'Alger	CDC	695 231,99	170 935,81	5,50	A	V	Livret A(Préfixé) + 1.2	4,800	V	Livret A(Préfixé) + 1.2	2,200	A-1	EUR	3 760,59	28 591,96
OPH HERAULT HABITAT	2000	P	Logements Ancienne Gendarmerie	CDC	145 845,16	56 766,91	9,33	A	V	Livret A(Préfixé) + 1.2	3,550	V	Livret A(Préfixé) + 1.2	2,200	A-1	EUR	1 248,87	5 546,31
OPH HERAULT HABITAT	2014	P	Logements Le Paradou 2	CDC	105 496,50	93 057,30	41,33	A	V	Livret A(Préfixé) + 0.6	1,850	V	Livret A(Préfixé) + 0.6	1,600	A-1	EUR	1 488,92	1 570,98
OPH HERAULT HABITAT	2014	P	Logements Le Paradou 3	CDC	198 091,25	162 030,52	31,33	A	V	Livret A(Préfixé) + (-0.2)	1,050	V	Livret A(Préfixé) + (-0.2)	0,800	A-1	EUR	1 296,24	4 463,07
OPH HERAULT HABITAT	2014	P	Logements Le Paradou 4	CDC	49 437,25	42 448,60	41,33	A	V	Livret A(Préfixé) + (-0.2)	1,050	V	Livret A(Préfixé) + (-0.2)	0,800	A-1	EUR	339,59	854,38
PATRIMOINE LANGUEDOCIENNE SOCIETE ANONYME D'HABITA	2021	P		CDC	236 543,20	236 543,20	39,83	A	V	Livret A(Préfixé) + 0.6	1,100	V	Livret A(Préfixé) + 0.6	1,100	A-1	EUR	2 601,98	1 300,42
PATRIMOINE LANGUEDOCIENNE SOCIETE ANONYME D'HABITA	2021	P		CDC	240 326,40	240 326,40	59,83	A	V	Livret A(Préfixé) + 0.32	0,820	V	Livret A(Préfixé) + 0.32	0,820	A-1	EUR	2 386,62	0,00
PATRIMOINE LANGUEDOCIENNE SOCIETE ANONYME D'HABITA	2021	P		CDC	47 061,60	47 061,60	39,83	A	V	Livret A(Préfixé) + (-0.2)	0,300	V	Livret A(Préfixé) + (-0.2)	0,300	A-1	EUR	141,18	421,90
PATRIMOINE LANGUEDOCIENNE SOCIETE ANONYME D'HABITA	2021	P		CDC	131 030,40	131 030,40	59,83	A	V	Livret A(Préfixé) + 0.32	0,820	V	Livret A(Préfixé) + 0.32	0,820	A-1	EUR	1 301,23	0,00
PATRIMOINE LANGUEDOCIENNE SOCIETE ANONYME D'HABITA	2021	P		CDC	132 000,00	132 000,00	39,67	A	F	Taux fixe à 0.83 %	0,830	F	Taux fixe à 0.83 %	0,830	A-1	EUR	1 095,60	2 796,01
PROMOLOGIS	2013	P	Logements La Félicitad 1	CDC	140 169,00	109 110,37	30,75	A	V	Livret A(Préfixé) + 0.6	1,850	V	Livret A(Préfixé) + 0.6	2,600	A-1	EUR	2 836,87	2 170,82
PROMOLOGIS	2013	P	Logements La Félicitad 2	CDC	84 070,50	68 974,42	40,75	A	V	Livret A(Préfixé) + 0.6	1,850	V	Livret A(Préfixé) + 0.6	2,600	A-1	EUR	1 793,33	852,29

Désignation du bénéficiaire	Année de mobilisation et profil d'amortissement de l'emprunt (1)		Objet de l'emprunt garanti	Organisme prêteur ou chef de file	Montant initial	Capital restant dû au 01/01/N	Durée résiduelle	Périodicité des remboursements (2)	Taux initial			Taux à la date de vote du budget (6)			Catégorie d'emprunt (7)	ou devises pouvant modifier l'emprunt	l'exercice	
	Année	Profil							Taux (3)	Index (4)	Taux actuariel (5)	Taux (3)	Index (4)	Niveau de taux			En intérêts (8)	En capital
PROMOLOGIS	2013	P	Logements La Felicidad 3	CDC	76 674,00	59 552,54	30,75	A	V	Livret A(Préfixé) + (-0.2)	1,050	V	Livret A(Préfixé) + (-0.2)	1,800	A-1	EUR	1 071,95	1 203,78
PROMOLOGIS	2013	P	Logements La Felicidad 4	CDC	40 855,50	32 661,50	40,75	A	V	Livret A(Préfixé) + (-0.2)	1,050	V	Livret A(Préfixé) + (-0.2)	1,800	A-1	EUR	587,91	497,09
PROMOLOGIS	2013	P	Logements Le Patio Latino 4	CDC	831 669,00	647 387,87	30,83	A	V	Livret A(Préfixé) + 0.6	1,850	V	Livret A(Préfixé) + 0.6	2,600	A-1	EUR	16 832,08	12 880,15
PROMOLOGIS	2013	P	Logements Le Patio Latino 3	CDC	510 399,75	418 750,10	40,83	A	V	Livret A(Préfixé) + 0.6	1,850	V	Livret A(Préfixé) + 0.6	2,600	A-1	EUR	10 887,50	5 174,33
PROMOLOGIS	2013	P	Logements Le Patio Latino 1	CDC	441 354,75	342 799,32	30,83	A	V	Livret A(Préfixé) + (-0.2)	1,050	V	Livret A(Préfixé) + (-0.2)	1,800	A-1	EUR	6 170,39	6 929,24
PROMOLOGIS	2013	P	Logements Le Patio Latino 2	CDC	189 423,75	151 432,86	40,83	A	V	Livret A(Préfixé) + (-0.2)	1,050	V	Livret A(Préfixé) + (-0.2)	1,800	A-1	EUR	2 725,79	2 304,74
PROMOLOGIS	2018	P	Logements La Marina 7	CDC	87 591,75	84 462,19	55,25	A	V	Livret A(Préfixé) + 0.56	1,310	V	Livret A(Préfixé) + 0.56	1,560	A-1	EUR	1 317,61	697,40
PROMOLOGIS	2018	P	Logements La Marina 5	CDC	64 859,25	57 502,88	35,25	A	V	Livret A(Préfixé) + 1.11	1,860	V	Livret A(Préfixé) + 1.11	2,110	A-1	EUR	1 213,31	1 588,71
PROMOLOGIS	2018	P	Logements La Marina 6	CDC	113 895,00	100 976,96	35,25	A	V	Livret A(Préfixé) + 1.11	1,860	V	Livret A(Préfixé) + 1.11	2,110	A-1	EUR	2 130,61	2 789,83
PROMOLOGIS	2017	P	Logements L'Enclos des Roselières 7	CDC	50 917,50	43 787,72	34,50	A	V	Livret A(Préfixé) + 1.11	1,860	V	Livret A(Préfixé) + 1.11	2,110	A-1	EUR	923,92	1 240,61
PROMOLOGIS	2017	P	Logements L'Enclos des Roselières 6	CDC	50 030,25	47 825,75	54,50	A	V	Livret A(Préfixé) + 0.59	1,340	V	Livret A(Préfixé) + 0.59	1,590	A-1	EUR	760,43	404,48
PROMOLOGIS	2017	P	Logements L'Enclos des Roselières 5	CDC	27 068,25	23 277,99	34,50	A	V	Livret A(Préfixé) + 1.11	1,860	V	Livret A(Préfixé) + 1.11	2,110	A-1	EUR	491,17	659,51
PROMOLOGIS	2018	P	Logements La Marina 3	CDC	44 474,25	39 771,20	35,25	A	V	Livret A(Préfixé) + 0.6	1,350	V	Livret A(Préfixé) + 0.6	1,600	A-1	EUR	636,34	1 019,14
PROMOLOGIS	2018	P	Logements La Marina 4	CDC	92 881,50	89 562,94	55,25	A	V	Livret A(Préfixé) + 0.56	1,310	V	Livret A(Préfixé) + 0.56	1,560	A-1	EUR	1 397,18	739,52

Désignation du bénéficiaire	Année de mobilisation et profil d'amortissement de l'emprunt (1)		Objet de l'emprunt garanti	Organisme prêteur ou chef de file	Montant initial	Capital restant dû au 01/01/N	Durée résiduelle	Périodicité des remboursements (2)	Taux initial			Taux à la date de vote du budget (6)			Catégorie d'emprunt (7)	ou devises pouvant modifier l'emprunt	l'exercice	
	Année	Profil							Taux (3)	Index (4)	Taux actuariel (5)	Taux (3)	Index (4)	Niveau de taux			En intérêts (8)	En capital
PROMOLOGIS	2018	P	Logements La Marina 2	CDC	69 448,50	66 967,19	55,25	A	V	Livret A(Préfixé) + 0.56	1,310	V	Livret A(Préfixé) + 0.56	1,560	A-1	EUR	1 044,69	552,94
PROMOLOGIS	2018	P	Logements La Marina 1	CDC	80 287,50	71 867,72	35,25	A	V	Livret A(Préfixé) + (-0.2)	0,550	V	Livret A(Préfixé) + (-0.2)	0,800	A-1	EUR	574,94	1 828,84
PROMOLOGIS	2017	P	Logements L'Enclos des Roselières 3	CDC	117 837,75	102 423,72	34,50	A	V	Livret A(Préfixé) + 0.6	1,350	V	Livret A(Préfixé) + 0.6	1,600	A-1	EUR	1 638,78	2 701,47
PROMOLOGIS	2017	P	Logements L'Enclos des Roselières 4	CDC	78 591,00	75 128,03	54,50	A	V	Livret A(Préfixé) + 0.59	1,340	V	Livret A(Préfixé) + 0.59	1,590	A-1	EUR	1 194,54	635,39
PROMOLOGIS	2017	P	Logements L'Enclos des Roselières 2	CDC	34 905,00	33 366,98	54,50	A	V	Livret A(Préfixé) + 0.59	1,340	V	Livret A(Préfixé) + 0.59	1,590	A-1	EUR	530,54	282,20
PROMOLOGIS	2017	P	Logements L'Enclos des Roselières1	CDC	39 817,50	34 648,69	34,50	A	V	Livret A(Préfixé) + (-0.2)	0,550	V	Livret A(Préfixé) + (-0.2)	0,800	A-1	EUR	277,19	908,97
PROMOLOGIS	2018	P		CDC	987 715,97	884 223,19	27,08	A	V	Livret A(Préfixé) + 0.6	1,350	V	Livret A(Préfixé) + 0.6	1,600	A-1	EUR	14 147,57	25 279,86
PROMOLOGIS	2018	P		CDC	130 296,49	120 551,92	37,08	A	V	Livret A(Préfixé) + 0.6	1,350	V	Livret A(Préfixé) + 0.6	1,600	A-1	EUR	1 928,83	2 329,69
PROMOLOGIS	2018	P		CDC	212 334,50	187 337,76	27,08	A	V	Livret A(Préfixé) + (-0.2)	0,550	V	Livret A(Préfixé) + (-0.2)	0,800	A-1	EUR	1 498,70	5 995,85
PROMOLOGIS	2018	P		CDC	27 540,44	25 123,13	37,08	A	V	Livret A(Préfixé) + (-0.2)	0,550	V	Livret A(Préfixé) + (-0.2)	0,800	A-1	EUR	200,99	568,35
PROMOLOGIS	2018	P	Logements le Palmaïso 2	CDC	122 365,50	120 662,40	58,00	A	V	Livret A(Préfixé) + 0.45	1,200	V	Livret A(Préfixé) + 0.45	2,450	A-1	EUR	1 146,29	1 712,21
PROMOLOGIS	2018	P	Logements le Palmaïso 1	CDC	142 788,00	133 867,62	36,33	A	V	Livret A(Préfixé) + 0.6	1,350	V	Livret A(Préfixé) + 0.6	1,600	A-1	EUR	2 141,88	2 489,96
PROMOLOGIS	2018	P	Logements le Palmaïso 4	CDC	68 430,00	65 719,77	56,33	A	V	Livret A(Préfixé) + 0.45	1,200	V	Livret A(Préfixé) + 0.45	1,450	A-1	EUR	952,94	649,56
PROMOLOGIS	2018	P	Logements le Palmaïso 3	CDC	72 435,75	67 201,64	36,33	A	V	Livret A(Préfixé) + (-0.2)	0,550	V	Livret A(Préfixé) + (-0.2)	0,800	A-1	EUR	537,61	1 479,69



Désignation du bénéficiaire	Année de mobilisation et profil d'amortissement de l'emprunt (1)		Objet de l'emprunt garanti	Organisme prêteur ou chef de file	Montant initial	Capital restant dû au 01/01/N	Durée résiduelle	Périodicité des remboursements (2)	Taux initial			Taux à la date de vote du budget (6)			Catégorie d'emprunt (7)	ou devises pouvant modifier l'emprunt	l'exercice	
	Année	Profil							Taux (3)	Index (4)	Taux actuariel (5)	Taux (3)	Index (4)	Niveau de taux			En intérêts (8)	En capital
PROMOLOGIS	2018	P	Logements le Palmaïso 6	CDC	38 967,00	37 423,67	56,33	A	V	Livret A(Préfixé) + 0.45	1,200	V	Livret A(Préfixé) + 0.45	1,450	A-1	EUR	542,64	369,89
PROMOLOGIS	2018	P	Logements le Palmaïso 5	CDC	29 722,50	28 034,34	36,33	A	V	Livret A(Préfixé) + 1.11	1,860	V	Livret A(Préfixé) + 1.11	2,110	A-1	EUR	591,52	465,89
PROMOLOGIS	2018	P	Logements le Palmaïso 7	CDC	63 405,00	59 803,74	36,33	A	V	Livret A(Préfixé) + 1.11	1,860	V	Livret A(Préfixé) + 1.11	2,110	A-1	EUR	1 261,86	993,86
PROMOLOGIS	2020	P	Logements les Capitelles 1	CDC	432 430,50	415 005,87	37,17	A	V	Livret A(Préfixé) + 0.6	1,100	V	Livret A(Préfixé) + 0.6	1,600	A-1	EUR	6 640,09	6 847,67
PROMOLOGIS	2020	P	Logements les Capitelles 2	CDC	442 281,75	430 906,35	57,17	A	V	Livret A(Préfixé) + 0.36	0,860	V	Livret A(Préfixé) + 0.36	1,360	A-1	EUR	5 860,33	3 653,57
PROMOLOGIS	2020	P	Logements les Capitelles 3	CDC	180 039,75	171 540,88	37,17	A	V	Livret A(Préfixé) + (-0.2)	0,300	V	Livret A(Préfixé) + (-0.2)	0,800	A-1	EUR	1 372,33	3 434,71
PROMOLOGIS	2020	P	Logements les Capitelles 4	CDC	184 141,50	179 405,42	57,17	A	V	Livret A(Préfixé) + 0.36	0,860	V	Livret A(Préfixé) + 0.36	1,360	A-1	EUR	2 439,91	1 521,14
PROMOLOGIS	2020	P	Logements les Capitelles 5	CDC	120 750,00	120 750,00	57,17	A	F	Taux fixe à 1.8 %	1,800	F	Taux fixe à 1.8 %	1,800	A-1	EUR	2 173,50	0,00
PROMOLOGIS	2021	P	Logements le Clem 1	CDC	160 540,50	156 612,43	38,25	A	V	Inflation Livret A + 0.41	0,112	V	Inflation Livret A + 0.41	3,257	A-1	EUR	4 231,77	0,00
PROMOLOGIS	2021	P	Logements le Clem 2	CDC	53 604,75	52 341,43	38,25	A	V	Livret A(Préfixé) + (-0.2)	0,300	V	Livret A(Préfixé) + (-0.2)	0,800	A-1	EUR	418,73	1 012,51
PROMOLOGIS	2021	P	Logements le Clem 3	CDC	222 852,75	220 938,62	78,25	A	V	Livret A(Préfixé) + 0.4	0,900	V	Livret A(Préfixé) + 0.4	1,400	A-1	EUR	3 093,14	846,08
PROMOLOGIS	2021	P	Logements le Clem 4	CDC	74 410,50	73 771,37	78,25	A	V	Livret A(Préfixé) + 0.4	0,900	V	Livret A(Préfixé) + 0.4	1,400	A-1	EUR	1 032,80	282,50
PROMOLOGIS	2021	P	Logements le Clem 5	CDC	123 750,00	123 750,00	58,25	A	F	Taux fixe à 1.06 %	1,060	F	Taux fixe à 1.06 %	1,060	A-1	EUR	1 311,75	0,00
PROMOLOGIS	2021	P	Logements le Clem 6	CDC	74 250,00	74 250,00	38,25	A	F	Taux fixe à 0 %	0,000	F	Taux fixe à 0 %	0,000	A-1	EUR	0,00	0,00
PROMOLOGIS	2022	P		CDC	199 997,25	199 997,25	79,17	A	V	Livret A(Préfixé) + 0.33	1,330	V	Livret A(Préfixé) + 0.33	1,330	A-1	EUR	2 659,96	1 416,62



Désignation du bénéficiaire	Année de mobilisation et profil d'amortissement de l'emprunt (1)		Objet de l'emprunt garanti	Organisme prêteur ou chef de file	Montant initial	Capital restant dû au 01/01/N	Durée résiduelle	Périodicité des remboursements (2)	Taux initial			Taux à la date de vote du budget (6)			Catégorie d'emprunt (7)	ou devises pouvant modifier l'emprunt	l'exercice	
	Année	Profil							Taux (3)	Index (4)	Taux actuariel (5)	Taux (3)	Index (4)	Niveau de taux			En intérêts (8)	En capital
PROMOLOGIS	2022	P		CDC	411 951,00	411 951,00	39,17	A	V	Livret A(Préfixé) + 0.53	1,530	V	Livret A(Préfixé) + 0.53	1,530	A-1	EUR	6 302,85	7 543,01
PROMOLOGIS	2022	P		CDC	104 021,25	104 021,25	79,17	A	V	Livret A(Préfixé) + 0.33	1,330	V	Livret A(Préfixé) + 0.33	1,330	A-1	EUR	1 383,48	736,81
PROMOLOGIS	2022	P		CDC	122 751,00	122 751,00	39,17	A	V	Livret A(Préfixé) + (-0.2)	0,800	V	Livret A(Préfixé) + (-0.2)	0,800	A-1	EUR	982,01	2 616,08
PROMOLOGIS	2022	P		CDC	225 000,00	225 000,00	39,17	A	F	Taux fixe à 1.2 %	1,200	F	Taux fixe à 1.2 %	1,200	A-1	EUR	2 700,00	4 415,63
SOCIETE FRANCAISE DES HABITATIONS ECONOMIQUES - SO	2022	P		CDC	393 750,00	393 750,00	59,17	A	F	Taux fixe à 1.21 %	1,210	F	Taux fixe à 1.21 %	1,210	A-1	EUR	4 764,38	0,00
SOCIETE FRANCAISE DES HABITATIONS ECONOMIQUES - SO	2022	P		CDC	236 250,00	236 250,00	39,17	A	F	Taux fixe à 0 %	0,000	F	Taux fixe à 0 %	0,000	A-1	EUR	0,00	0,00
UN TOIT POUR TOUS	2014	P	Logements Côté Sud 1	CDC	161 057,86	142 067,38	41,25	A	V	Livret A(Préfixé) + 0.6	1,850	V	Livret A(Préfixé) + 0.6	1,600	A-1	EUR	2 273,08	2 398,37
UN TOIT POUR TOUS	2014	P	Logements Côté Sud 2	CDC	295 083,71	241 366,38	31,25	A	V	Livret A(Préfixé) + (-0.2)	1,050	V	Livret A(Préfixé) + (-0.2)	0,800	A-1	EUR	1 930,93	6 648,36
UN TOIT POUR TOUS	2014	P	Logements Côté Sud 3	CDC	54 183,11	46 523,57	41,25	A	V	Livret A(Préfixé) + (-0.2)	1,050	V	Livret A(Préfixé) + (-0.2)	0,800	A-1	EUR	372,19	936,40
UN TOIT POUR TOUS	2012	P	Logements Le Jardin d'Annette 2	CDC	613 449,17	526 997,26	39,42	A	V	Livret A(Préfixé) + 0.6	2,850	V	Livret A(Préfixé) + 0.6	1,600	A-1	EUR	8 431,96	9 507,25
UN TOIT POUR TOUS	2012	P	Logements Le Jardin d'Annette 3	CDC	730 995,15	570 347,83	29,42	A	V	Livret A(Préfixé) + (-0.2)	2,050	V	Livret A(Préfixé) + (-0.2)	0,800	A-1	EUR	4 562,78	16 896,96
UN TOIT POUR TOUS	2012	P	Logements Le Jardin d'Annette 4	CDC	311 025,89	258 668,37	39,42	A	V	Livret A(Préfixé) + (-0.2)	2,050	V	Livret A(Préfixé) + (-0.2)	0,800	A-1	EUR	2 069,35	5 512,74
UN TOIT POUR TOUS	2015	P	Logements Cap Blanc 2	CDC	118 975,50	106 500,49	42,67	A	V	Livret A(Préfixé) + 0.6	1,350	V	Livret A(Préfixé) + 0.6	2,600	A-1	EUR	2 769,01	709,59



Désignation du bénéficiaire	Année de mobilisation et profil d'amortissement de l'emprunt (1)		Objet de l'emprunt garanti	Organisme prêteur ou chef de file	Montant initial	Capital restant dû au 01/01/N	Durée résiduelle	Périodicité des remboursements (2)	Taux initial			Taux à la date de vote du budget (6)			Catégorie d'emprunt (7)	ou devises pouvant modifier l'emprunt	l'exercice	
	Année	Profil							Taux (3)	Index (4)	Taux actuariel (5)	Taux (3)	Index (4)	Niveau de taux			En intérêts (8)	En capital
UN TOIT POUR TOUS	2015	P	Logements Cap Blanc 3	CDC	22 407,75	19 582,41	42,67	A	V	Livret A(Préfixé) + (-0.2)	0,550	V	Livret A(Préfixé) + (-0.2)	1,800	A-1	EUR	352,48	192,89
UN TOIT POUR TOUS	2015	P	Logements Cap Blanc 4	CDC	75 275,25	63 115,54	32,67	A	V	Livret A(Préfixé) + (-0.2)	0,550	V	Livret A(Préfixé) + (-0.2)	1,800	A-1	EUR	1 136,08	1 069,34
UN TOIT POUR TOUS	2016	P	Logements Les Pierres Blanches 2	CDC	140 358,00	130 138,98	53,33	A	V	Livret A(Préfixé) + 0.45	1,200	V	Livret A(Préfixé) + 0.45	1,450	A-1	EUR	1 887,02	1 409,61
UN TOIT POUR TOUS	2016	P	Logements Les Pierres Blanches 3	CDC	46 010,25	39 641,53	33,33	A	V	Livret A(Préfixé) + (-0.2)	0,550	V	Livret A(Préfixé) + (-0.2)	0,800	A-1	EUR	317,13	967,59
UN TOIT POUR TOUS	2016	P	Logements Les Pierres Blanches 3	CDC	31 960,50	29 633,57	53,33	A	V	Livret A(Préfixé) + 0.45	1,200	V	Livret A(Préfixé) + 0.45	1,450	A-1	EUR	429,69	320,98
UN TOIT POUR TOUS	2017	P	Logements Le Jardin d'Annette 5	CDC	72 890,82	63 464,52	29,42	A	V	Livret A(Préfixé) + 0.95	1,700	V	Livret A(Préfixé) + 0.95	1,950	A-1	EUR	1 237,56	1 576,68
UN TOIT POUR TOUS	2017	P	Logements Le Jardin d'Annette 7	CDC	121 803,31	106 051,61	29,42	A	V	Livret A(Préfixé) + 0.95	1,700	V	Livret A(Préfixé) + 0.95	1,950	A-1	EUR	2 068,01	2 634,70
UN TOIT POUR TOUS	2017	P	Logements Le Jardin d'Annette 6	CDC	55 247,06	50 130,28	39,42	A	V	Livret A(Préfixé) + 0.95	1,700	V	Livret A(Préfixé) + 0.95	1,950	A-1	EUR	977,54	838,98
UN TOIT POUR TOUS	2020	P	Logements Les Paludes	CDC	494 780,11	400 343,83	8,00	S	V	Livret A(Préfixé) + 0.95	0,722	V	Livret A(Préfixé) + 0.95	2,950	A-1	EUR	9 414,97	43 672,36
UN TOIT POUR TOUS	2020	P	Logements Le Kohinor	CDC	521 424,39	411 506,74	7,00	S	V	Livret A(Préfixé) + 0.95	0,722	V	Livret A(Préfixé) + 0.95	2,950	A-1	EUR	9 630,30	51 384,19
UN TOIT POUR TOUS	2020	P	Logements Le Jardin d'Annette 1	CDC	1 468 537,15	1 383 927,08	27,58	A	F	Taux fixe à 1.02 %	1,020	F	Taux fixe à 1.02 %	1,020	A-1	EUR	14 116,06	42 953,40
UN TOIT POUR TOUS	2020	P	Logements Côté Sud 4	CDC	789 362,57	752 637,86	31,58	T	V	Livret A(Préfixé) + 0.6	0,274	V	Livret A(Préfixé) + 0.6	2,600	A-1	EUR	25 071,92	8 041,54
UN TOIT POUR TOUS	2020	P	Logements Cap Blanc 1	CDC	475 742,90	475 742,90	33,58	T	V	Livret A(Préfixé) + 0.6	0,274	V	Livret A(Préfixé) + 0.6	2,600	A-1	EUR	15 847,06	1 252,86
UN TOIT POUR TOUS	2020	P	Logements Les Pierres Blanches 1	CDC	252 739,47	252 739,47	33,58	T	V	Livret A(Préfixé) + 0.6	0,274	V	Livret A(Préfixé) + 0.6	2,600	A-1	EUR	8 418,79	665,58

Envoyé en préfecture le 15/02/2023
 Reçu en préfecture le 15/02/2023
 Publié le 16/02/2023
 ID : 034-213401540-20230213-DCM_04B_23-BF



Désignation du bénéficiaire	Année de mobilisation et profil d'amortissement de l'emprunt (1)		Objet de l'emprunt garanti	Organisme prêteur ou chef de file	Montant initial	Capital restant dû au 01/01/N	Durée résiduelle	Périodicité des remboursements (2)	Taux initial			Taux à la date de vote du budget (6)			Catégorie d'emprunt (7)	ou devises pouvant modifier l'emprunt	l'exercice	
	Année	Profil							Taux (3)	Index (4)	Taux actuariel (5)	Taux (3)	Index (4)	Niveau de taux			En intérêts (8)	En capital
TOTAL GENERAL					28 082 492,75	23 277 178,69										392 384,86	876 937,99	

- (1) Indiquer C pour amortissement constant, P pour amortissement progressif, F pour in fine, X pour autres (à préciser).
- (2) Indiquer la périodicité des remboursements A : annuelle ; B : bimestrielle ; T : trimestrielle ; X : autre.
- (3) Type de taux d'intérêt : F : fixe ; V : variable simple ; C : complexe ; R : préfixé (c'est-à-dire un taux variable qui n'est pas seulement défini comme la simple addition d'un taux usuel de référence et d'une marge exprimée en point de pourcentage).
- (4) Indiquer le type d'index (ex. EURIBOR 3 mois ...).
- (5) Taux annuel, tous frais compris.
- (6) Taux hors opération de couverture. Pour les emprunts à taux variable, indiquer le niveau à la date de vote du budget.
- (7) Catégorie d'emprunt hors opération de couverture. Exemple A-1 (cf. la classification des emprunts suivant la typologie de la circulaire IOCB1015077C du 25 juin 2010 sur les produits financiers offerts aux collectivités territoriales).
- (8) Il s'agit des intérêts dus au titre du contrat initial et comptabilisés à l'article 66111 « Intérêts réglés à l'échéance » (intérêts décaissés).

IV – ANNEXES
ANNEXES PATRIMONIALES – ENGAGEMENTS HORS BILAN

CALCUL DU RATIO D'ENDETTEMENT RELATIF AUX GARANTIES D'EMPRUNT

Calcul du ratio (1)	Valeur en euros	
Total des annuités déjà garanties à échoir dans l'exercice (2)	A	391 816,49
Total des premières annuités entières des nouvelles garanties de l'exercice (2)	B	0,00
Annuité nette de la dette de l'exercice (3)	C	1 175 000,00
Provisions pour garanties d'emprunts	D	0,00
Total des annuités d'emprunts garantis de l'exercice	I = A + B + C - D	1 566 816,49
Recettes réelles de fonctionnement	II	29 046 828,25
Part des garanties d'emprunt accordées au titre de l'exercice en % (4)	I / II	5,39

(1) Ratio défini aux articles L. 4253-1 ou L. 3231-4 ou L. 2252-1 du CGCT, conformément aux dispositions législatives applicables à la collectivité.

(2) Hors opérations visées par l'article L. 4253-2 ou L. 3231-4-4 ou L. 2252-2 du CGCT, conformément aux dispositions législatives applicables à la collectivité.

(3) Cf. définition de l'article D. 1511-30 du CGCT.

(4) Les garanties d'emprunt accordées au titre d'un exercice ne doivent pas représenter plus de 50 % des recettes réelles de fonctionnement de ce même exercice.

IV – ANNEXES
ANNEXES PATRIMONIALES – ENGAGEMENTS HORS BILAN

ETAT DES CONTRATS DE CREDIT-BAIL RESTANT A COURIR (MOBILIER ET IMMOBILIER)

Type et nature du bien ayant fait l'objet du contrat	Exer- cice d'origine du con- trat	Désignation du crédit bailleur	Durée du contrat (en mois)	Montant de la redevance de l'exercice	Montant de la redevance sur la totalité du contrat	Montant des redevances restant à courir						
						N+1	N+2	N+3	N+4	Cumul restant (exercice N+5 et suivants)	Total (1)	
Crédits-bails mobiliers												
BATTERIE SUV ALLURE ELECTRIQUE DGS	2020	CREDIPAR	48	4 656,36	18 625,44	4 399,35	0,00	0,00	0,00	0,00	4 399,35	
CITROEN C5 POLICE	2022	MAXIAVENUE	48	10 620,72	42 482,88	10 620,72	10 620,72	7 080,48	0,00	0,00	28 321,92	
Crédits-bails immobiliers						0,00	0,00	0,00	0,00	0,00	0,00	
Total						15 277,08	61 108,32	15 020,07	10 620,72	7 080,48	0,00	32 721,27

(1) Total = (N+1, N+2, N+3, N+4) + cumul restant.

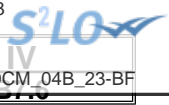

IV – ANNEXES

ANNEXES PATRIMONIALES – ENGAGEMENTS HORS BILAN

ETAT DES MARCHES DE PARTENARIAT PUBLIC-PRIVE

- (1) Montant de la rémunération restant à verser au 31/12/N.
- (2) Montant total de la rémunération relative à l'investissement restant à verser au 31/12/N.
- (3) Montant inscrit à la colonne précédente déduction faite des d'autres collectivités publiques.

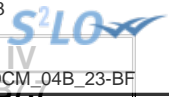

IV – ANNEXES

ANNEXES PATRIMONIALES – ENGAGEMENTS HORS BILAN

ETAT DES RECETTES GREVEES D'UNE AFFECTATION SPECIALE

Tableau récapitulatif des recettes grevées d'une affectation spéciale

Libellé (1)	Restes à employer au 01/01/N	Montant recettes	Montant dépenses	Restes à employer au 31/12/N
Total	0,00	0,00	0,00	0,00

(1) Par exemple, taxe d'aménagement, taxe de séjour, FEDER, dons et legs grevés d'une affectation, toutes recettes grevées d'une affectation spéciale et non ventilables ou recettes ventilables mais pour lesquelles la collectivité souhaite un niveau de détail plus fin que dans la présentation croisée.

(2) Ouvrir un tableau par recette grevée d'une affectation spéciale et reproduire le tableau autant de fois que nécessaire pour décrire l'ensemble des recettes grevées d'une affectation spéciale.

(3) Reste à employer au 31/12/N = reste à employer au 01/01/N + total recettes de l'exercice – total dépenses de l'exercice.

IV – ANNEXES
ANNEXES PATRIMONIALES – ENGAGEMENTS HORS BILAN

ETAT DES AUTRES ENGAGEMENTS DONNES

Année d'origine	Nature de l'engagement	Organisme bénéficiaire	Durée en années	Périodicité	Dettes en capital à l'origine	Dettes en capital au 1/1/N	Annuité à verser au cours de l'exercice
TOTAL					0,00	0,00	0,00
8017 Subventions à verser en annuités					0,00	0,00	0,00
8018 Autres engagements donnés					0,00	0,00	0,00
Au profit d'organismes publics					0,00	0,00	0,00
Au profit d'organismes privés (1)					0,00	0,00	0,00
Engagements liés à des délégations de service public					0,00	0,00	0,00
Engagements liés à des opérations d'urbanisme et d'aménagement					0,00	0,00	0,00

(1) Concernant les garanties accordées à l'Agence France Locale (Article L.1611-3-2 du CGCT) :

- l' « Organisme bénéficiaire » de la garantie est toute personne titulaire d'un « titre éligible » émis ou créé par l'Agence France Locale ;
- la rubrique « Périodicité » n'est pas remplie car la garantie n'a pas de périodicité. La garantie est d'une durée totale indiquée à la colonne qui précède ;
- la colonne « Dette en capital à l'origine » correspond au montant total de la garantie accordée aux titulaires d'un titre éligible ;
- la colonne « Dette en capital au 1/1/N » correspond au montant résiduel de la garantie au 1/1/N ;
- la colonne « Annuité à verser au cours de l'exercice » n'est pas remplie car l'octroi de la garantie n'implique pas que des versements annuels aient lieu. Des versements ne seront effectués qu'en cas d'appel de la garantie.

IV – ANNEXES**ANNEXES PATRIMONIALES – ETAT DES AUTRES ENGAGEMENTS RECUS****ETAT DES AUTRES ENGAGEMENTS RECUS**

Année d'origine	Nature de l'engagement	Organisme émetteur	Durée en années	Périodicité	Créance en capital à l'origine	Créance en capital au 01/01/N	Annuité à recevoir au cours de l'exercice
TOTAL					0,00	0,00	0,00
8026	Redevance de crédit-bail restant à recevoir (crédit-bail immobilier)				0,00	0,00	0,00
8027	Subventions à recevoir par annuités (annuités restant à recevoir)				0,00	0,00	0,00
8028	Autres engagements reçus				0,00	0,00	0,00
	A l'exception de ceux reçus des entreprises				0,00	0,00	0,00
	Engagements reçus des entreprises				0,00	0,00	0,00

IV – ANNEXES
ANNEXES PATRIMONIALES – SUBVENTIONS VERSEES

SUBVENTIONS VERSEES DANS LE CADRE DU VOTE DU BUDGET

Article (1)	Subventions (2)	Objet (3)	Nom de l'organisme	Nature juridique de l'organisme	Montant de la subvention
INVESTISSEMENT (total)					0,00
FONCTIONNEMENT (total)					1 538 816,00
65548	135	PARTICIPATION 2023	SYNDICAT INTERCOM. PROT. SITES MAINTIEN	Autre personne de droit privé	700,00
65568	134	PARTICIPATION 2023	SIVOM DE LA BAIE D AIGUES MORTES	Autre personne de droit privé	124 000,00
6558	122	PARTICIPATION 2023 (772 ? x nbre enf. scolarisés à l'école Notre Dame résidants sur la commune)	O G E C ECOLE NOTRE DAME	Autre personne de droit privé	58 800,00
6558	123	SUBVENTION COOPERATIVE SCOLAIRE 2023	O G E C ECOLE NOTRE DAME	Autre personne de droit privé	600,00
6558	136	SUBVENTION 2023	DEPARTEMENT DE L HERAULT	Département	37 000,00
657362	118	PARTICIPATION 2023	CCAS	Autre personne de droit privé	253 000,00
65748	1	SUBVENTION EXCEPTIONNELLE 2023	AIDES AU SPORTIF DE HAUT NIVEAU	Association	1 500,00
65748	2	SUBVENTION FONCTIONNEMENT 2023	ACPSC CARNON PECHE SPORTIVE	Association	1 500,00
65748	3	SUBVENTION EXCEPTIONNELLE 2023	ADSB MAUGUIO CARNON	Association	600,00
65748	4	SUBVENTION FONCTIONNEMENT 2023	AMICALE BOULISTE VAUGUIEROISE	Association	300,00
65748	5	SUBVENTION FONCTIONNEMENT 2023	AMICALE MARINS MARINS ANCIENS CO	Association	800,00
65748	6	SUBVENTION FONCTIONNEMENT 2023	AMITIES ET ECHANGE MAUGUIO LORCA	Association	500,00
65748	7	SUBVENTION FONCTIONNEMENT 2023	ANCIENS COMBATTANTS PRISONNIERS DE GUERRE	Association	740,00
65748	8	SUBVENTION FONCTIONNEMENT 2023	APF France Handicap	Association	250,00
65748	9	SUBVENTION EXCEPTIONNELLE 2023	ARTISTIQUE CHOREGRAPHIA ASSOC	Association	1 000,00
65748	10	SUBVENTION FONCTIONNEMENT 2023	ASSO COMMERCANTS ARTISANS PROFES	Association	500,00
65748	11	SUBVENTION FONCTIONNEMENT 2023	ASSO SPORT DU COLLEGE DE L ETANG	Association	400,00
65748	12	SUBVENTION FONCTIONNEMENT 2023	ASSOCIATION COMMERCANT ET ARTISANS DE MAUGUIO ACAM	Association	500,00
65748	13	SUBVENTION EXCEPTIONNELLE 2023	ASSOCIATION COMMERCANT ET ARTISANS DE MAUGUIO ACAM	Association	2 500,00
65748	14	SUBVENTION FONCTIONNEMENT 2023	ASSOCIATION DES PROFESSIONNELS DE LA SANTE DE MAUGUIO - APSM	Association	150,00

Montant de la subvention 7 500,00

Article (1)	Subventions (2)	Objet (3)	Nom de l'organisme	Nature juridique de l'organisme	Montant de la subvention
65748	15	SUBVENTION FONCTIONNEMENT 2023	ATHLETISME MAUGUIO CARNON	Association	7 500,00
65748	16	SUBVENTION FONCTIONNEMENT 2023	BULLE EN FUN	Association	200,00
65748	17	SUBVENTION FONCTIONNEMENT 2023	CABANES DU SALAISON	Association	200,00
65748	18	SUBVENTION EXCEPTIONNELLE 2023	CABANES DU SALAISON	Association	1 000,00
65748	19	SUBVENTION FONCTIONNEMENT 2023	CAP MELGUEIL	Association	1 900,00
65748	20	SUBVENTION EXCEPTIONNELLE 2023	CAP MELGUEIL	Association	2 000,00
65748	21	SUBVENTION FONCTIONNEMENT 2023	CARNON FISCHING CLUB	Association	750,00
65748	22	SUBVENTION EXCEPTIONNELLE 2023	CARNON FISCHING CLUB	Association	1 000,00
65748	23	SUBVENTION FONCTIONNEMENT 2023	CERCLE ARCHEOLOGIQUE MELGORIEN	Association	500,00
65748	24	SUBVENTION FONCTIONNEMENT 2023	CERCLE TAURIN TOROS Y TOREROS	Association	1 000,00
65748	25	SUBVENTION EXCEPTIONNELLE 2023	CERCLE TAURIN TOROS Y TOREROS	Association	1 500,00
65748	26	SUBVENTION FONCTIONNEMENT 2023	CLUB CARNONNAIS IIIEME AGE	Association	1 400,00
65748	27	SUBVENTION FONCTIONNEMENT 2023	CLUB DE PLONGEE	Association	1 000,00
65748	28	SUBVENTION EXCEPTIONNELLE 2023	CLUB DE PLONGEE	Association	1 000,00
65748	29	SUBVENTION FONCTIONNEMENT 2023	CLUB TAURIN LA MONTERA LOU BIOU	Association	3 400,00
65748	30	SUBVENTION FONCTIONNEMENT 2023	CLUB TAURIN LOU TRIDENT MELGORIE	Association	3 700,00
65748	31	SUBVENTION FONCTIONNEMENT 2023	COC AVIRON	Association	22 000,00
65748	32	SUBVENTION FONCTIONNEMENT 2023	COC CYCLO TOURISME	Association	900,00
65748	33	SUBVENTION FONCTIONNEMENT 2023	COC DANSE	Association	2 100,00
65748	34	SUBVENTION FONCTIONNEMENT 2023	COC GRS	Association	2 900,00
65748	35	SUBVENTION FONCTIONNEMENT 2023	COC GYMNASTIQUE POUR TOUS	Association	1 200,00
65748	36	SUBVENTION FONCTIONNEMENT 2023	COC MUSCULATION	Association	3 600,00
65748	37	SUBVENTION FONCTIONNEMENT 2023	COC TENNIS	Association	4 150,00
65748	38	SUBVENTION FONCTIONNEMENT 2023	COMITE DEP LIGUE NAT CONTRE LE C	Association	2 000,00
65748	39	SUBVENTION EXCEPTIONNELLE 2023	CROIX ROUGE	Association	500,00
65748	40	SUBVENTION FONCTIONNEMENT 2023	CROQUE LIVRES	Association	200,00
65748	41	SUBVENTION FONCTIONNEMENT 2023	ECOLE DE MUSIQUE	Association	45 500,00

Montant de la subvention
S10

Article (1)	Subventions (2)	Objet (3)	Nom de l'organisme	Nature juridique de l'organisme	Montant de la subvention
65748	42	SUBVENTION FONCTIONNEMENT 2023	ECOLE DE RASETEURS MELGORIENNE	Association	1 500,00
65748	43	SUBVENTION FONCTIONNEMENT 2023	ECOLE JUDO JU JITSU DE MAUGUIO E	Association	4 500,00
65748	44	SUBVENTION FONCTIONNEMENT 2023	ENTENTE DE PROPRIET ET CHASSEURS	Association	1 000,00
65748	45	SUBVENTION FONCTIONNEMENT 2023	ESPANA Y CULTURA DU PAYS DE L'OR	Association	500,00
65748	46	SUBVENTION FONCTIONNEMENT 2023	FAH - France ALZEIMER HERAULT	Association	150,00
65748	47	SUBVENTION FONCTIONNEMENT 2023	FANNY PETANQUE MAUGUIO	Association	4 000,00
65748	48	SUBVENTION FONCTIONNEMENT 2023	FEDERATION REGIONALE DES MJC	Association	129 929,00
65748	49	SUBVENTION FONCTIONNEMENT 2023	FESTIVITES COMMERCES ET SERVICES	Association	500,00
65748	50	SUBVENTION EXCEPTIONNELLE 2023	FESTIVITES COMMERCES ET SERVICES	Association	1 500,00
65748	51	SUBVENTION FONCTIONNEMENT 2023	FNACA DE L HERAULT	Association	800,00
65748	52	SUBVENTION FONCTIONNEMENT 2023	COMITE DE MAU FNATH	Association	500,00
65748	53	SUBVENTION FONCTIONNEMENT 2023	GDEON	Association	120,00
65748	54	SUBVENTION FONCTIONNEMENT 2023	GELANGGAND PENDITA BUNIAM	Association	150,00
65748	55	SUBVENTION FONCTIONNEMENT 2023	GYMNASTIQUE VOLLEZ BALL	Association	150,00
65748	56	SUBVENTION FONCTIONNEMENT 2023	HACIENDA	Association	500,00
65748	57	SUBVENTION FONCTIONNEMENT 2023	HARPON CLUB MAUGUIO	Association	610,00
65748	58	SUBVENTION EXCEPTIONNELLE 2023	HARPON CLUB MAUGUIO	Association	300,00
65748	59	SUBVENTION FONCTIONNEMENT 2023	HOCKEY SUR GAZON	Association	500,00
65748	60	SUBVENTION FONCTIONNEMENT 2023	HYDRO SUB N 1	Association	1 000,00
65748	61	SUBVENTION FONCTIONNEMENT 2023	LA BANQUE ALIMENTAIRE DE L'HERAULT	Association	5 000,00
65748	62	SUBVENTION FONCTIONNEMENT 2023	LA BOULE MELGORIENNE	Association	2 000,00
65748	63	SUBVENTION FONCTIONNEMENT 2023	LA CHOUETTE COMPAGNIE DES LIVRES	Association	400,00
65748	64	SUBVENTION FONCTIONNEMENT 2023	LA FABRIQUE CITOYENNE DU PAYS DE L'OR	Association	150,00
65748	65	SUBVENTION FONCTIONNEMENT 2023	LA PECHE POUR TOUS CARNON	Association	150,00
65748	66	SUBVENTION FONCTIONNEMENT 2023	LA TRESSE D'OR	Association	1 000,00
65748	67	SUBVENTION FONCTIONNEMENT 2023	LE MELGUEIL CLUB TAURIN	Association	4 500,00
65748	68	SUBVENTION FONCTIONNEMENT 2023	LES CAVALIERS CAMARGUAIS DU MAS DES PAUVRES	Association	300,00

Article (1)	Subventions (2)	Objet (3)	Nom de l'organisme	Nature juridique de l'organisme	Montant de la subvention
65748	69	SUBVENTION EXCEPTIONNELLE 2023	LES CAVALIERS CAMARGUAIS DU MAS DES PAUVRES	Association	2 200,00
65748	70	SUBVENTION FONCTIONNEMENT 2023	LES IMPROBABLES	Association	200,00
65748	71	SUBVENTION FONCTIONNEMENT 2023	LONGE COTE MAUGUIO CARNON	Association	500,00
65748	72	SUBVENTION FONCTIONNEMENT 2023	MAISON DE RETRAITE DU COMBATTANT	Association	250,00
65748	73	SUBVENTION FONCTIONNEMENT 2023	MAT PIPO MEL ASSOCIATION	Association	500,00
65748	74	SUBVENTION FONCTIONNEMENT 2023	MAUGUIO CARNON PAYS DE L OR BASK	Association	16 000,00
65748	75	SUBVENTION FONCTIONNEMENT 2023	MAUGUIO E SPORT	Association	1 500,00
65748	76	SUBVENTION EXCEPTIONNELLE 2023	MAUGUIO E SPORT	Association	4 500,00
65748	77	SUBVENTION FONCTIONNEMENT 2023	MEL'ARTE	Association	150,00
65748	78	SUBVENTION FONCTIONNEMENT 2023	MELGUEIL ENVIRONNEMENT	Association	400,00
65748	79	SUBVENTION FONCTIONNEMENT 2023	MJC MAUGUIO	Association	31 484,00
65748	80	SUBVENTION FONCTIONNEMENT 2023	MJC CARNON	Association	7 013,00
65748	81	SUBVENTION EXCEPTIONNELLE 2023	MJC CARNON	Association	800,00
65748	82	SUBVENTION FONCTIONNEMENT 2023	MJC MAUGUIO	Association	12 350,00
65748	83	SUBVENTION FONCTIONNEMENT 2023	MJC MAUGUIO	Association	12 350,00
65748	84	SUBVENTION FONCTIONNEMENT 2023	MJC MAUGUIO	Association	15 000,00
65748	85	SUBVENTION EXCEPTIONNELLE 2023	MJC MAUGUIO	Association	1 000,00
65748	86	SUBVENTION EXCEPTIONNELLE 2023	MJC MAUGUIO	Association	650,00
65748	87	SUBVENTION EXCEPTIONNELLE 2023	MJC MAUGUIO	Association	650,00
65748	88	SUBVENTION EXCEPTIONNELLE 2023	MJC MAUGUIO	Association	500,00
65748	89	SUBVENTION EXCEPTIONNELLE 2023	MJC MAUGUIO	Association	400,00
65748	90	SUBVENTION FONCTIONNEMENT 2023	OLYMPIQUE DU 1ER MAI	Association	250,00
65748	91	SUBVENTION FONCTIONNEMENT 2023	PARA CLUB MAUGUIO	Association	800,00
65748	92	SUBVENTION FONCTIONNEMENT 2023	PICHOTO CAMARGO	Association	1 600,00
65748	93	SUBVENTION FONCTIONNEMENT 2023	RAMENE TA GRAINE	Association	250,00
65748	94	SUBVENTION FONCTIONNEMENT 2023	RETRAITES SPORTIFS ETANG	Association	1 000,00
65748	95	SUBVENTION FONCTIONNEMENT 2023	RUGBY CLUB MAUGUIO CARNON PAYS D	Association	29 000,00



Article (1)	Subventions (2)	Objet (3)	Nom de l'organisme	Nature juridique de l'organisme	Montant de la subvention
65748	96	SUBVENTION FONCTIONNEMENT 2023	SECOURS CATHOLIQUE	Association	600,00
65748	97	SUBVENTION FONCTIONNEMENT 2023	SERVIR LA PAIX MAUGUIO	Association	1 000,00
65748	98	SUBVENTION EXCEPTIONNELLE 2023	SERVIR LA PAIX MAUGUIO	Association	1 000,00
65748	99	SUBVENTION FONCTIONNEMENT 2023	SNEMM E SECT MAUGUIO 1697	Association	600,00
65748	100	SUBVENTION FONCTIONNEMENT 2023	SOC NATIONALE SAUVETAGE EN MER	Association	8 000,00
65748	101	SUBVENTION FONCTIONNEMENT 2023	TAROT CLUB	Association	150,00
65748	102	SUBVENTION EXCEPTIONNELLE 2023	TAROT CLUB	Association	100,00
65748	103	SUBVENTION FONCTIONNEMENT 2023	TENNIS PADEL MAUGUIO	Association	12 000,00
65748	104	SUBVENTION FONCTIONNEMENT 2023	THAI GYM SUD	Association	150,00
65748	105	SUBVENTION FONCTIONNEMENT 2023	TRIATHLON MAUGUIO CARNON	Association	1 000,00
65748	106	SUBVENTION FONCTIONNEMENT 2023	U N C A F N CARNON	Association	800,00
65748	107	SUBVENTION EXCEPTIONNELLE 2023	U N C A F N CARNON	Association	200,00
65748	108	SUBVENTION FONCTIONNEMENT 2023	UNION SPORTIVE MAUGUIO CARNON	Association	29 500,00
65748	109	SUBVENTION FONCTIONNEMENT 2023	UNION TAURINE MELGORIENNE	Association	1 500,00
65748	110	SUBVENTION FONCTIONNEMENT 2023	UNRPA UNION NATIONALE RETRAITES	Association	2 610,00
65748	111	SUBVENTION FONCTIONNEMENT 2023	VELO CLUB MELGORIEN	Association	12 000,00
65748	112	SUBVENTION FONCTIONNEMENT 2023	VELO PAYS DE L OR	Association	1 500,00
65748	113	SUBVENTION FONCTIONNEMENT 2023	VISITE MALADES ETABLISSEMENTS HO	Association	350,00
65748	114	SUBVENTION FONCTIONNEMENT 2023	VOLLEY BALL	Association	8 000,00
65748	115	SUBVENTION EXCEPTIONNELLE 2023	VOLLEY BALL	Association	7 000,00
65748	116	SUBVENTION FONCTIONNEMENT 2023	WHAT'ELLES	Association	150,00
65748	117	SUBVENTION FONCTIONNEMENT 2023	YACHT CLUB DE MAUGUIO CARNON	Association	40 000,00
65748	119	SUBVENTION COOPERATIVE SCOLAIRE 2023	GALOPINS ECOLE LOUISE MICHEL MAT	Autre personne de droit privé	450,00
65748	120	SUBVENTION COOPERATIVE SCOLAIRE 2023	LA JOYEUSE ECOLE JEAN MONNET	Autre personne de droit privé	840,00
65748	121	SUBVENTION COOPERATIVE SCOLAIRE 2023	LES LOUPIOTS ECOLE LOUISE MICHEL	Autre personne de droit privé	840,00
65748	124	SUBVENTION COOPERATIVE SCOLAIRE 2023	OBJECTIF EDUCT EPANOUISSEMENT EN	Autre personne de droit privé	960,00
65748	125	SUBVENTION COOPERATIVE SCOLAIRE 2023	OCCE 34 COOP SCOLAIRE CARNON PLA	Autre personne de droit privé	720,00

Article (1)	Subventions (2)	Objet (3)	Nom de l'organisme	Nature juridique de l'organisme	Montant de la subvention
65748	126	SUBVENTION COOPERATIVE SCOLAIRE 2023	OCCE 34 COOP SCOLAIRE JEAN MOULI	Autre personne de droit privé	600,00
65748	127	SUBVENTION COOPERATIVE SCOLAIRE 2023	OCCE 34 COOP SCOLAIRE MATERN JEA	Autre personne de droit privé	600,00
65748	128	SUBVENTION COOPERATIVE SCOLAIRE 2023	OCCE 34 COOP SCOLAIRE MATERNELLE	Autre personne de droit privé	300,00
65748	129	SUBVENTION COOPERATIVE SCOLAIRE 2023	OCCE 34 COOP SCOLAIRE VAUGUIERES	Autre personne de droit privé	460,00
65748	130	SUBVENTION COOPERATIVE SCOLAIRE 2023	OCCE 34 ECOLE J PREVERT	Autre personne de droit privé	600,00
65748	131	SUBVENTION COOPERATIVE SCOLAIRE 2023	OCCE ECOLE DES GARRIGUES	Autre personne de droit privé	460,00
65748	132	SUBVENTION COOPERATIVE SCOLAIRE 2023	OCCE34MAUGUIO	Autre personne de droit privé	1 080,00
65748	133	SUBVENTION FONCTIONNEMENT 2023	RASED DE MAUGUIO OCCE 34	Autre personne de droit privé	1 250,00
65748	137	PARTICIPATION 2023	OMT CARNON	Commune	500 000,00

(1) Indiquer l'article d'imputation de la subvention.

(2) Dénomination ou numéro éventuel de la subvention.

(3) Objet pour lequel est versée la subvention.

IV – ANNEXES

ANNEXES PATRIMONIALES – ETAT DU PERSONNEL AU 01/01/N

B9 – ETAT DU PERSONNEL AU 01/01/N

GRADES OU EMPLOIS (1)	CATEGORIES (2)	EMPLOIS BUDGETAIRES (3)			EFFECTIFS POURVUS SUR EMPLOIS BUDGETAIRES EN ETPT (4)		
		EMPLOIS PERMANENTS À TEMPS COMPLET	EMPLOIS PERMANENTS À TEMPS NON COMPLET	TOTAL	AGENTS TITULAIRES	AGENTS NON TITULAIRES	TOTAL
EMPLOIS FONCTIONNELS (a)		3,00	0,00	3,00	3,00	0,00	3,00
Directeur général des services	A	1,00	0,00	1,00	1,00	0,00	1,00
Directeur général adjoint des services	A	2,00	0,00	2,00	2,00	0,00	2,00
Directeur général des services techniques		0,00	0,00	0,00	0,00	0,00	0,00
Directeur départemental - SDIS		0,00	0,00	0,00	0,00	0,00	0,00
Directeur départemental adjoint - SDIS		0,00	0,00	0,00	0,00	0,00	0,00
Emplois créés au titre de l'article 6-1 de la loi n° 84-53		0,00	0,00	0,00	0,00	0,00	0,00
FILIERE ADMINISTRATIVE (b)		101,00	0,00	101,00	91,00	0,00	91,00
Adjoint adm. principal de 1ère et 2ème classe	C	66,00	0,00	66,00	63,00	0,00	63,00
Attaché, attaché principal	A	11,00	0,00	11,00	8,00	0,00	8,00
Rédacteur chef, principal, rédacteur	B	24,00	0,00	24,00	20,00	0,00	20,00
FILIERE TECHNIQUE (c)		175,00	0,00	175,00	168,00	0,00	168,00
Adjoint technique principal 1ère et 2ème classe	C	129,00	0,00	129,00	126,00	0,00	126,00
Agent de maîtrise principal	C	29,00	0,00	29,00	28,00	0,00	28,00
Directeur général des services techniques	A	1,00	0,00	1,00	1,00	0,00	1,00
Ingénieur en chef	A	1,00	0,00	1,00	0,00	0,00	0,00
Ingénieur principal	A	6,00	0,00	6,00	4,00	0,00	4,00
Technicien principal 1ère et 2ème classe	B	9,00	0,00	9,00	9,00	0,00	9,00
FILIERE SOCIALE (d)		0,00	0,00	0,00	0,00	0,00	0,00
FILIERE MEDICO-SOCIALE (e)		25,00	0,00	25,00	20,00	0,00	20,00
Agents sociaux	C	1,00	0,00	1,00	0,00	0,00	0,00
Assistant socio-éducatif	B	2,00	0,00	2,00	1,00	0,00	1,00
Atsem principal 1ère et 2ème classe	C	21,00	0,00	21,00	19,00	0,00	19,00
Moniteurs éducateurs	B	1,00	0,00	1,00	0,00	0,00	0,00
FILIERE MEDICO-TECHNIQUE (f)		0,00	0,00	0,00	0,00	0,00	0,00
FILIERE SPORTIVE (g)		2,00	0,00	2,00	1,00	0,00	1,00
Educateur principal des APS de 1ère et 2ème classe	B	1,00	0,00	1,00	1,00	0,00	1,00
Opérateur des APS qualifié	C	1,00	0,00	1,00	0,00	0,00	0,00

GRADES OU EMPLOIS (1)	CATEGORIES (2)	EMPLOIS BUDGETAIRES (3)			EFFECTIFS PHYSIQUES	AGENTS	
		EMPLOIS PERMANENTS À TEMPS COMPLET	EMPLOIS PERMANENTS À TEMPS NON COMPLET	TOTAL		TITULAIRES	NON TITULAIRES
FILIERE CULTURELLE (h)		18,00	0,00	18,00	16,00	0,00	16,00
Adjoint du patrimoine 1ère et 2ème classe	C	11,00	0,00	11,00	10,00	0,00	10,00
Assitant conservation principal 1ère et 2ème cla	B	2,00	0,00	2,00	1,00	0,00	1,00
Attaché de conservation du patrimoine	A	2,00	0,00	2,00	2,00	0,00	2,00
Bibliothécaire	A	3,00	0,00	3,00	3,00	0,00	3,00
FILIERE ANIMATION (i)		5,00	0,00	5,00	5,00	0,00	5,00
Adjoint animation, 1ère et 2ème classe	C	3,00	0,00	3,00	3,00	0,00	3,00
Animateur chef, principal	B	2,00	0,00	2,00	2,00	0,00	2,00
FILIERE POLICE (j)		29,00	0,00	29,00	27,00	0,00	27,00
Chef de police, brigadier, gardien	C	27,00	0,00	27,00	25,00	0,00	25,00
Chef de service de police de classe supérieure	B	2,00	0,00	2,00	2,00	0,00	2,00
Directeur de police	A	0,00	0,00	0,00	0,00	0,00	0,00
FILIERE SAPEURS-POMPIERS (k)		0,00	0,00	0,00	0,00	0,00	0,00
EMPLOIS NON CITES (l) (5)		0,00	0,00	0,00	0,00	0,00	0,00
TOTAL GENERAL (b + c + d + e + f + g + h + i + j + k + l)		355,00	0,00	355,00	328,00	0,00	328,00

(1) Les grades ou emplois sont désignés conformément à la circulaire n° NOR : INTB9500102C du 23 mars 1995. Les emplois fonctionnels sont également comptabilisés dans leur filière d'origine.

(2) Catégories : A, B ou C.

(3) Emplois budgétaires créés par l'assemblée délibérante. Les emplois permanents à temps complet sont comptabilisés pour une unité, les emplois à temps non complet sont comptabilisés à hauteur de la quotité de travail prévue par la délibération créant l'emploi.

(4) Equivalent temps plein annuel travaillé (ETPT). Le décompte est proportionnel à l'activité des agents, mesurée par leur quotité de temps de travail et par leur période d'activité sur l'année :

ETPT = Effectifs physiques * quotité de temps de travail * période d'activité dans l'année

Exemple : un agent à temps plein (quotité de travail = 100 %) présent toute l'année correspond à 1 ETPT ; un agent à temps partiel, à 80 % (quotité de travail = 80 %) présent toute l'année correspond à 0,8 ETPT ; un agent à temps partiel, à 80 % (quotité de travail = 80

%) présent la moitié de l'année (ex : CDD de 6 mois, recrutement à mi-année) correspond à 0,4 ETPT (0,8 * 6 / 12).

(5) Par exemple : emplois dont les missions ne correspondent pas à un cadre d'emploi existant, « emplois spécifiques » régis par l'article 139 ter de la loi n° 84-53 du 26 janvier 1984 etc.

IV – ANNEXES

ANNEXES PATRIMONIALES – ETAT DU PERSONNEL AU 01/01/N

B9

D1.1 – ETAT DU PERSONNEL AU 01/01/N (suite)

AGENTS NON TITULAIRES EN FONCTION AU 01/01/N	CATEGORIES (1)	SECTEUR (2)	REMUNERATION (3)		CONTRAT	
			Indice (8)	Euros	Fondement du contrat (4)	Nature du contrat (5)
Agents occupant un emploi permanent (6)				0,00		
Agents occupant un emploi non permanent (7)				0,00		
Adjoint administratif 1 poste	C	ADM	401	0,00	332-14	CDD Contrat à durée déterminée
Adjoint administratif 1 poste	C	ADM	367	0,00	A Contrat de projet	CDD Contrat à durée déterminée
Adjoint administratif 2 postes	C	ADM	367	0,00	332-14	CDD Contrat à durée déterminée
Adjoint d'animation 20 postes	C	ANIM	367	0,00	332-23-1°	CDD Contrat à durée déterminée
Adjoint du patrimoine 1 poste	C	CULT	367	0,00	332-13	CDD Contrat à durée déterminée
Adjoint du patrimoine 1 poste	C	CULT	367	0,00	332-14	CDD Contrat à durée déterminée
Adjoint technique 1 poste	C	TECH	419	0,00	332-13	CDD Contrat à durée déterminée
Adjoint technique 5 postes	C	TECH	367	0,00	332-14	CDD Contrat à durée déterminée
Adjoint technique 6 postes	C	TECH	367	0,00	332-13	CDD Contrat à durée déterminée
Animateur 1 poste	B	ANIM	389	0,00	332-23-1°	CDD Contrat à durée déterminée
Animateur 1 poste	B	ANIM	382	0,00	332-8-2°	CDD Contrat à durée déterminée
Assistant socio-éducatif 1 poste	A	S	444	0,00	332-14	CDD Contrat à durée déterminée
Atsem principal 2ème classe 2 postes	C	MS	368	0,00	332-14	CDD Contrat à durée déterminée
Atsem principal 2ème classe 6 postes	C	MS	368	0,00	332-13	CDD Contrat à durée déterminée
Collaborateur de cabinet 1 poste	A	ADM	1022	0,00	333-1_333-10	CDD Contrat à durée déterminée
Collaborateur de cabinet 1 poste	A	ADM	582	0,00	333-1_333-10	CDD Contrat à durée déterminée
Ingénieur 1 poste	A	TECH	646	0,00	332-8-2°	CDD Contrat à durée déterminée
Ingénieur 1 poste	A	ADM	646	0,00	332-8-2°	CDD Contrat à durée déterminée
Rédacteur territorial 1 poste	B	ADM	382	0,00	332-14	CDD Contrat à durée déterminée



AGENTS NON TITULAIRES EN FONCTION AU 01/01/N	CATEGORIES (1)	SECTEUR (2)	REMUNERATION (3)		Fondement du contrat (4)	Nature du contrat (5)
			Indice (8)	Euros		
Rédacteur territorial 1 poste	B	ADM	563	0,00	332-14	CDD Contrat à durée déterminée
Rédacteur territorial 1 poste	B	ADM	372	0,00	A Contrat de projet	CDD Contrat à durée déterminée
TOTAL GENERAL				0,00		

(1) CATEGORIES: A, B et C.

(2) SECTEUR ADM : Administratif.
 TECH : Technique.
 URB : Urbanisme (dont aménagement urbain).
 S : Social.
 MS : Médico-social.
 MT : Médico-technique.
 SP : Sportif.
 CULT : Culturel
 ANIM : Animation.
 POL : Police.
 POMP : Sapeurs-pompiers.
 X : Emplois non cités.

(3) REMUNERATION : Référence à un indice brut (indiquer le niveau de l'indice brut) de la fonction publique ou en euros annuels bruts (indiquer l'ensemble des éléments de la rémunération brute annuelle).

(4) CONTRAT : Motif du contrat (code général de la fonction publique - CGFP) :

332-23-1° : Accroissement temporaire d'activité pour une durée maximale de douze mois.
 332-23-2° : Accroissement saisonnier d'activité pour une durée maximale de six mois.
 332-24 : Contrat de projet pour une durée minimale d'un an et une durée maximale fixée par les parties dans la limite de six ans
 332-13 : Remplacement d'un fonctionnaire autorisé à servir à temps partiel ou indisponible.
 332-14 : Vacance temporaire d'un emploi.
 332-8-1° : Absence de cadre d'emplois de fonctionnaires susceptibles d'assurer les fonctions correspondantes.
 332-8-2° : Justifié par les besoins des services ou la nature des fonctions, sous réserve qu'aucun fonctionnaire territorial n'a pu être recruté dans les conditions prévues par le CGFP.
 332-8-3° : Communes de moins de 1 000 habitants et groupements de communes regroupant moins de 15 000 habitants.
 332-8-4° : Communes nouvelles issues de fusion de communes de moins de 1 000 habitants, pendant trois ans suivant la création, et le cas échéant, jusqu'au premier renouvellement du conseil municipal.
 332-8-5° : Autres collectivités territoriales ou établissements mentionnés à l'article L. 4, pour les emplois dont la quotité de temps de travail est inférieure à 50 %.
 332-8-6° : Emplois des communes (- 2 000 hab.) et des groupements de communes (-10 000 hab.) dont la création ou suppression dépend de la décision d'une autorité.
 327-5 : Contractuel territorial sur emploi permanent - peut être nommé en qualité de fonctionnaire stagiaire par l'autorité territoriale.
 332-10 : Contrat à durée indéterminée en application de l'article L. 332-8 avec un agent contractuel territorial qui justifie d'une durée de services publics de six ans au moins.
 332-11 : Contrat à durée indéterminée lorsque l'agent contractuel territorial concerné remplit avant l'échéance de son contrat les conditions d'ancienneté mentionnées à l'article L. 332-10.
 326-352 : Modalités particulières : recrutement sans concours, parcours d'accès à la fonction publique, personnes en situation de handicap (CGFP art. L.326 et L.352).
 343-1-343-3 : Emplois supérieurs de la fonction publique territoriale (emplois fonctionnels de direction).
 333-1-333-10 : Collaborateurs de cabinet.
 333-12 : Collaborateurs de groupes d'élus.

(5) Indiquer si l'agent contractuel est titulaire d'un contrat à durée déterminée (CDD) ou d'un contrat à durée indéterminée (CDI). Les contrats particuliers devront être labellisés « A / autres » et feront l'objet d'une précision (ex : « contrats aidés »).

(6) Occupent un emploi permanent de la fonction publique territoriale, les agents non titulaires recrutés sur le fondement des articles 332-8, 332-13, 332-14, 326, 352 du CGFP, ainsi que les agents qui sont titulaires d'un contrat à durée indéterminée pris sur le fondement des articles 327-5, 332-10 et 332-11 du CGFP.

(7) Occupent un emploi non permanent de la fonction publique territoriale, les agents non titulaires recrutés sur le fondement des articles 332-23, 332-24, 333-1 à 333-10 et 333-12.

(8) Si un contrat fixe comme référence de rémunération un traitement hors échelle, il convient de mentionner le chevron conformément à l'article 6 décret 85-1148 du 20 octobre 1985.

IV – ANNEXES

ANNEXES PATRIMONIALES

LISTE DES ORGANISMES DANS LESQUELS LA COLLECTIVITE A PRIS UN ENGAGEMENT FINANCIER

B10

LISTE DES ORGANISMES DANS LESQUELS LA COLLECTIVITE A PRIS UN ENGAGEMENT FINANCIER

Les documents financiers et comptables de ces organismes sont mis à la disposition du public à Hôtel de Ville (1).

Toute personne a le droit de demander communication à ses frais.

Nature de l'engagement (2)	Nom de l'organisme	Raison sociale de l'organisme	Nature juridique de l'organisme	Montant de l'engagement
Délégation de service public (3) (4)				
Détention d'une part du capital				
-	SPLA L OR AMENAGEMENT		SPLA	100 987,38
-	CAISSE EPARGNE		CAISSE EPARGNE ET PREVOYANCE	1 996,00
-	CNABRL		SA NATIONALE A DIRECTOIRE	106,70
-	CRCAM		CAISSE DE CREDIT AGRICOLE MUTUEL	304,88
-	SAEML L OR AUTREMENT		SAEML	150 000,00
Garantie ou cautionnement d'un emprunt				
-	UN TOIT POUR TOUS		OPHLM	312 904,21
-	DOMICIL		SAHLM	53 977,06
-	PROMOLOGIS		SAHLM	249 313,14
-	OPH HERAULT HABITAT		OPHLM	49 160,91
-	F D I HABITAT		SAHLM	86 037,92
-	L'OR AMENAGEMENT		SPLA	391 816,49
-	IMMOBILIERE MEDITERRANEE		SAHLM	109 303,72
-	PATRIMOINE LANGUEDOCIENNE		SAHLM	12 044,94
-	SOCIETE ANONYME D'HABITA			
-	SOCIETE FRANCAISE DES HABITATIONS ECONOMIQUES - SO		SAHLM	4 764,38
Subventions supérieures à 75 000 € ou représentant plus de 50 % du produit figurant au compte de résultat de l'organisme				
-	CENTRE COMMUNAL D ACTION SOCIALE		SERVICE PUBLIC	253 000,00
-	OFFICE MUNICIPAL DU TOURISME		SERVICE PUBLIC	500 000,00
-	FEDERATION REGIONALE DES MJC		ASSOCIATION	129 929,00
-	ACPG-CATM-TOE		ASSOCIATION	740,00
-	AMMAC- AMICALE DES MARINS		ASSOCIATION	800,00
-	MARINS ANCIENS COMBATTANTS			
-	CAVALIERS MAS DES PAUVRES		ASSOCIATION	2 500,00
-	MAISON D E RETRAITE DU COMBATTANT		ASSOCIATION	250,00
-	ACAM - ASSO COMMERCANTS ET ARTISANS MAUGUIO		ASSOCIATION	3 000,00
-	RAMENE TA GRAINE		ASSOCIATION	250,00
-	RASED		ASSOCIATION	1 250,00
-	TAROT CLUB MAUGUIO CARNON		ASSOCIATION	250,00
Autres				

Envoyé en préfecture le 15/02/2023
 Reçu en préfecture le 15/02/2023
 Publié le 16/02/2023
 ID : 034-213401540-20230213-DCM_04B_23-BF



Nature de l'engagement (2)	Nom de l'organisme	Raison sociale de l'organisme	Nature de l'engagement
----------------------------	--------------------	-------------------------------	------------------------

- (1) Hôtel de la collectivité et autres lieux publics désignés par la collectivité.
- (2) Indiquer la date de la décision (délibérations, contrats ou décisions de l'exécutif).
- (3) Préciser la nature de la délégation (concession, affermage, régie intéressée...).
- (4) Les délégations pour lesquels un engagement hors bilan est constaté font l'objet d'une reprise dans l'état relatif aux autres engagements donnés.

S²LO

IV

PII.1

IV – ANNEXES

ANNEXES PATRIMONIALES – LISTE DES ORGANISMES DE REGROUPEMENT

LISTE DES ORGANISMES DE REGROUPEMENT AUXQUELS ADHERE LA COLLECTIVITE

DESIGNATION DES ORGANISMES	Date d'adhésion	Mode de participation (1)	Montant du financement
Syndicats mixtes (article L. 5721-2 du CGCT)			
EPCI			
PAYS DE L OR AGGLOMERATION		FPU	9 224 880,00
Autres organismes de regroupement			
SIVOM COMMUNES LITTORALES BAIE AIGUES MORTES		PARTICIPATION	124 000,00
SYNDICAT INTERCOMMUNAL PROTECTION SITES POUR MAINTIEN TRADITIONS ET COUTUMES CAMARGUAISES		PARTICIPATION	750,00

(1) Indiquer si le financement est fait par TPZ, TPU, TPU + fiscalité additionnelle ou sans fiscalité propre.

IV – ANNEXES**ANNEXES PATRIMONIALES – LISTE DES ETABLISSEMENTS PUBLICS CREES****LISTE DES ETABLISSEMENTS PUBLICS CREES**

Catégorie d'établissement (1)	Intitulé / objet de l'établissement	Date de création	Date de délibération	Nature de l'activité (SPIC/SPA)	TVA (oui / non)
CCAS	CENTRE COMMUNAL D ACTION SOCIALE	01/01/1982		SPA	non
OMT	OFFICE MUNICIPAL DU TOURISME	12/06/1984		EPIC	non

(1) Il s'agit de recenser les établissements publics créés par la collectivité pour l'exploitation directe d'un service public relevant de sa compétence.

Pour rappel, la collectivité a l'obligation de constituer une régie si le service concerné est de nature industrielle et commerciale (cf. article L. 1412-1 du CGCT) ou la faculté de constituer une régie si le service concerné est de nature administrative et n'est pas de ceux qui, par leur nature ou par la loi, ne peuvent être assurés que par la collectivité elle-même (cf. article L. 1412-2 du CGCT).

Les régies ainsi créées peuvent, au choix de la collectivité, être dotées :

- soit de la personnalité morale et de l'autonomie financière ;
- soit de la seule autonomie financière.

Cependant, il convient de préciser que seules les régies dotées de la personnalité morale et de l'autonomie financière sont dénommées établissement public et doivent être recensées dans cet état.

S²LO

IV

DTT.5

IV – ANNEXES

ANNEXES PATRIMONIALES – LISTE DES SERVICES INDIVIDUALISES DANS UN BUDGET ANNEXE

LISTE DES SERVICES INDIVIDUALISES DANS UN BUDGET ANNEXE

Catégorie de services (1)	Intitulé / objet du service	Date de création	Date de délibération	N° SIRET	Nature de l'activité (SPIC/SPA)	TVA (oui / non)
PORT	PORT DE CARNON	01/01/2002	29/04/2002	21340154000157	SPIC	oui

(1) Exemples de catégories : régie à seule autonomie financière, opérations d'aménagement, service social et médico-social.

IV – ANNEXES

ANNEXES BUDGETAIRES
EQUILIBRE BUDGETAIRE – DEPENSES

C1.1

DEPENSES A COUVRIR PAR DES RESSOURCES PROPRES

Art. (1)	Libellé (1)	Propositions nouvelles	Vote (2)
DEPENSES TOTALES A COUVRIR PAR DES RESSOURCES PROPRES = A + B		874 250,00	I 874 250,00
16 Emprunts et dettes assimilées (A)		870 000,00	870 000,00
1631	Emprunts obligataires	0,00	0,00
1641	Emprunts en euros	870 000,00	870 000,00
1643	Emprunts en devises	0,00	0,00
16441	Opérations afférentes à l'emprunt	0,00	0,00
1671	Avances consolidées du Trésor	0,00	0,00
1672	Emprunts sur comptes spéciaux du Trésor	0,00	0,00
1678	Autres emprunts et dettes	0,00	0,00
1681	Autres emprunts	0,00	0,00
1682	Bons à moyen terme négociables	0,00	0,00
1687	Autres dettes	0,00	0,00
Dépenses et transferts à déduire des ressources propres (B)		4 250,00	4 250,00
10...	Reprise de dotations, fonds divers et réserves		
10...	Reversement de dotations, fonds divers et réserves		
10226	Taxe d'aménagement	0,00	0,00
139	Subv. invest. transférées cpte résultat	4 250,00	4 250,00

	Op. de l'exercice I	Restes à réaliser en dépenses de l'exercice précédent (3) (4)	Solde d'exécution D001 (3) (4)	TOTAL II
Dépenses à couvrir par des ressources propres	874 250,00	2 828 000,00	1 991 675,91	5 693 925,91

(1) Détailler les chapitres budgétaires par article conformément au plan de comptes.

(2) Crédits de l'exercice votés lors de la séance.

(3) Inscrire uniquement si le compte administratif est voté ou en cas de reprise anticipée des résultats de l'exercice précédent.

(4) Indiquer le montant correspondant figurant en II - Présentation générale du budget – vue d'ensemble.

IV – ANNEXES

ANNEXES BUDGETAIRES
EQUILIBRE BUDGETAIRE – RECETTES

C1.2

RESSOURCES PROPRES

Art. (1)	Libellé (1)	Propositions nouvelles	Vote (2)
RECETTES (RESSOURCES PROPRES) = a + b		6 798 092,07	III 6 798 092,07
Ressources propres externes de l'année (a)		1 252 092,07	1 252 092,07
10221	TLE	0,00	0,00
10222	FCTVA	600 000,00	600 000,00
10226	Taxe d'aménagement (3)	602 092,07	602 092,07
10228	Autres fonds d'investissement	30 000,00	30 000,00
13146	Attributions compensation investissement	0,00	0,00
13156	Attributions compensation investissement	0,00	0,00
13246	Attributions compensation investissement	0,00	0,00
13256	Attributions compensation investissement	0,00	0,00
138	Autres subventions invest. non transf.	0,00	0,00
26...	Participations et créances rattachées		
27...	Autres immobilisations financières		
275	Dépôts et cautionnements versés	20 000,00	20 000,00
Ressources propres internes de l'année (b) (4)		5 546 000,00	5 546 000,00
15...	Provisions pour risques et charges		
169	Primes de remboursement des obligations	0,00	0,00
26...	Participations et créances rattachées		
27...	Autres immobilisations financières		
28...	Amortissement des immobilisations		
2802	Frais liés à la réalisation de document	3 567,40	3 567,40
28031	Frais d'études	26 124,31	26 124,31
2804131	Subv. Dpt : Bien mobilier, matériel	1 086,68	1 086,68
2804132	Subv. Dpt : Bâtiments, installations	15 498,96	15 498,96
28041512	Subv. Grpt : Bâtiments, installations	49 197,12	49 197,12
28041582	Autres grpts - Bâtiments et installat°	0,00	0,00
2804181	Autres org pub - Biens mob, mat, études	1 470,86	1 470,86
2804182	Autres org pub - Bât. et installations	746,41	746,41
280422	Privé - Bâtiments et installations	6 157,85	6 157,85
28046	Attributions compensation investissement	215 400,00	215 400,00
2805	Licences, logiciels, droits similaires	63 741,12	63 741,12
281568	Autre matériel, outillage incendie	7 288,46	7 288,46
2815731	Matériel roulant	59 548,06	59 548,06
28158	Autres inst., matériel, outil. techniques	107 449,94	107 449,94
281828	Autres matériels de transport	203 593,98	203 593,98
281831	Matériel informatique scolaire	16 014,86	16 014,86
281838	Autre matériel informatique	120 720,65	120 720,65
281841	Matériel de bureau et mobilier scolaire	17 606,47	17 606,47
281848	Autres matériels de bureau et mobiliers	74 410,37	74 410,37
28188	Autres immo. corporelles	410 376,50	410 376,50
29...	Dépréciations des immobilisations		
31...	Matières premières (et fournitures) (5)		
33...	En-cours de production de biens (5)		
35...	Stocks de produits (5)		
39...	Dépréciation des stocks et en-cours		
481...	Charges à rép. sur plusieurs exercices		
49...	Dépréciation des comptes de tiers		
59...	Dépréciation des comptes financiers		
024	Produits des cessions d'immobilisations	1 316 000,00	1 316 000,00
021	Virement de la section de fonctionnement	2 830 000,00	2 830 000,00

Envoyé en préfecture le 15/02/2023
 Reçu en préfecture le 15/02/2023
 Publié le 16/02/2023
 Affaffectation ID : 034-213401540-20230213-DCM_04B_23-BF



	Opérations de l'exercice III	Restes à réaliser en recettes de l'exercice précédent (6) (7)	Solde d'exécution R001 (6) (7)		
Total ressources propres disponibles	6 798 092,07	496 040,00	0,00	4 323 635,91	11 617 767,98

	Montant
Dépenses à couvrir par des ressources propres	II 5 693 925,91
Ressources propres disponibles	IV 11 617 767,98
Solde	V = IV – II (8) 5 923 842,07

- (1) Les comptes 15, 169, 26, 27, 28, 29, 39, 481, 49 et 59 sont à détailler conformément au plan de comptes.
- (2) Crédits de l'exercice votés lors de la séance.
- (3) Le compte 10226 peut être utilisé uniquement par les communes et les établissements publics à fiscalité propre.
- (4) Les comptes 15, 29, 39, 49 et 59 sont présentés uniquement si la collectivité applique le régime des provisions budgétaires, conformément aux dispositions législatives et réglementaires afférentes.
- (5) Les comptes 31, 33 et 35 ne peuvent être utilisés que pour les budgets utilisant la comptabilité de stock. Par conséquent, seuls les budgets retraçant les dépenses et les recettes d'un lotissement ou d'une ZAC peuvent utiliser les comptes susmentionnés.
- (6) Inscrire uniquement si le compte administratif est voté ou en cas de reprise anticipée des résultats de l'exercice précédent.
- (7) Indiquer le montant correspondant figurant en II - Présentation générale du budget – vue d'ensemble.
- (8) Indiquer le signe algébrique.

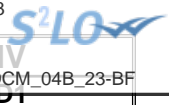

IV – ANNEXES

AUTRES ELEMENTS D'INFORMATION – LISTE DES SERVICES ASSUJETTIS A LA TVA ET NON ERIGES EN BUDGET ANNEXE

LISTE DES SERVICES ASSUJETTIS A LA TVA ET NON ERIGES EN BUDGET ANNEXE

Catégorie de services	Intitulé / objet du service	Date de création	Date de délibération	Nature de l'activité (SPIC/SPA)
REGIE	PARKINGS DE CARNON	11/03/2016		SPA

IV – ANNEXES

AUTRES ELEMENTS D'INFORMATION – DECISIONS EN MATIERE DE TAUX DES CONTRIBUTIONS

Libellés	Base notifiée (si connue à la date de vote)	Variation de la base / (N-1) (%)	Taux, coefficient ou forfait appliqués par décision de l'assemblée délibérante (%, unité ou €)	Variation du taux / N-1 (%)	Produit voté par l'assemblée délibérante	Variation du produit / N-1 (%)
Part régionale des ressources						
TICPE (part définie à l'art. 265 du code des douanes)	SP	0,00	0,00	0,00	0,00	0,00
	Gazole	0,00	0,00	0,00	0,00	0,00
TICPE (majoration définie à l'art. 265 A bis du code des douanes)	SP	0,00	0,00	0,00	0,00	0,00
	Gazole	0,00	0,00	0,00	0,00	0,00
Taxe sur les permis de conduire		0,00	0,00	0,00	0,00	0,00
Taxe sur les certificats d'immatriculation des véhicules		0,00	0,00	0,00	0,00	0,00
Taxe spéciale de consommation de produits pétroliers (1)		0,00	0,00	0,00	0,00	0,00
Taxe sur le transport public aérien et maritime (1)		0,00	0,00	0,00	0,00	0,00
Taxe relative à l'octroi de mer (1)		0,00	0,00	0,00	0,00	0,00
Droits assimilés au droit d'octroi de mer auxquels sont soumis les rhums et spiritueux (1)		0,00	0,00	0,00	0,00	0,00
Part départementale des ressources						
Taxe d'aménagement		0,00	0,00	0,00	0,00	0,00
Taxe de publicité foncière et droit d'enregistrement		0,00	0,00	0,00	0,00	0,00
Taxe sur la consommation finale d'électricité		0,00	0,00	0,00	0,00	0,00
Taxe sur les remontées mécaniques des zones de montagne		0,00	0,00	0,00	0,00	0,00
Part communale des ressources						
TFPB		37 939 975,00	0,00	39,05	11 802 000,00	0,00
TFPNB		404 900,00	0,00	90,26	365 450,00	0,00
CFE		0,00	0,00	0,00	0,00	0,00
Taxe d'habitation sur les résidences secondaires		10 588 501,00	0,00	14,68	1 669 550,00	0,00
TOTAL		48 933 376,00	0,00		13 837 000,00	0,00

(1) Taxes perçues par les collectivités d'Outre-mer.

(2) Détailler les taxes pour lesquelles la collectivité a un pouvoir de modulation.

V – ARRETE ET SIGNATURES**ARRETE ET SIGNATURES**

Nombre de membres en exercice : 0

Nombre de membres présents : 0

Nombre de suffrages exprimés : 0

VOTES :

Pour : 0

Contre : 0

Abstentions : 0

Date de convocation :

Présenté par (1),

A , le

Délibéré par l'assemblée (2), réunie en session

A , le

Les membres de l'assemblée délibérante (2),(3).

ALZINGRE VIRGINIE	
BALZAMO DOMINIQUE	
BARTHES RACHEL	
BEAUFILS SANDRINE	
BELEN LUCIEN	
BOURGUET DANIEL	
BOURREL YVON	
CAPPELLETTI LAURENT	
CHAZOT PIERRE-MARTIN	
CLAVEL CLAUDE	
COISNE BERTRAND	
CRAMPAGNE SOPHIE	
DALBARD FRANCOIS	
DEMIRIS STEPHANIE	
DENAT FRANTZ	
DEYDIER GERARD	
EGLEME SOPHIE	
FAVIER CAROLINE	
GANIBENC BERNARD	
GELY LAURENCE	

V – ARRETE ET SIGNATURES
ARRETE ET SIGNATURES

GRES-BLAZIN SIMONE	
GUIDAULT PASCALE	
KORDA CAROLINE	
LEVAUX MARIE	
MAZARD BEATRICE	
MOULLIN-TRAFFORT PATRICIA	
PARMENTIER GILLES	
PELLETIER MARIANNE	
PRADEILLE LAURENT	
RENZETTI MARC	
SAUTET ANDRE	
TALON DOMINIQUE	
TRICOIRE LAURENT	

Certifié exécutoire par (1), compte tenu de la transmission en préfecture, le , et de la publication le

A , le

(1) Indiquer « la présidente » ou « le président ».

(2) Indiquer la nature de l'assemblée délibérante : du conseil régional de ..., de la Collectivité territoriale unique de ..., de la métropole de ..., du Conseil syndical de ...

(3) L'ajout des signataires est désormais facultatif.